Месечни извештај за мај 2025.

Хуманитарна организација
СРБИ ЗА СРБЕ
www.srbizasrbe.org
SRBIZASRBE

Извештај бр. 5/2025

Садржај извештаја

Писмо донаторима.....страна 3

Сада могу да живе и раде на својој земљи.....страна 4

У суровим условима иза пештерских брда одраста троје Гребовића.....страна 5

Наставак нашег деловања у Тутину.....страна 7

У кући старој скоро 100 година, Лалевићи код Плава маштају о бољим условима.....страна 8

Широм света обележена слава Свети Василије Острошки.....страна 10

Самохрана мајка Тијана и њених троје дјеце добили нови дом: „Ово је велики дан”.....страна 13

Код породице Данојлић са Пала.....страна 15

Живот у двије собе је сурова реалност породице Поповић из Берана.....страна 16

Ослободимо најмлађе Цветановске од стега неусловног живота.....страна 17

Тихо и ефикасно настављено је са испорукама помоћи породицама из Северне Македоније.....страна 19

Истинско богатство овај пут срећемо у дому Јовића из Добоја.....страна 21

помозимо Фемићима из Бијелог Поља.....страна 22

Породица Трајковски поноси се својим новим домом, а Матији (12) је олакшан живот.....страна 23

Трпе сурову зиму у недовршеној кући, живе сиромашно, али свој крај не напуштају.....страна 25

Породица Шаманц из Уздина дочекала Васкрс у новом дому.....страна 27

Где је Косово, ту је и мучeништво.....страна 30

„Моја дјеца сада имају све“......страна 32

Комплетно адаптирана кућа породици Тасић из села Лопардинце код Бујановца.....страна 35

Када љубав побјеђује све животне борбе.....страна 37

„Доста тога бих могао и сам да урадим, само када би имали средстава и материјала“.....страна 38

Учвршћујемо темељ опстанка нашег народа на Косову и Метохији.....страна 39

Хуманитарни догађаји.....страна 40

У априлу 4.215 порука на број 7763 .....страна 43

У априлу 13.388 позива на број 17763.....страна 43

Срби за Србе бутик.....страна 51

Хуманитарни СзС бројеви.....страна 52

Списак донаторских кутија.....страна 53

Списак донација за мај 2025.....страна 64

Финансијски извештај пословања организације за мај 2025.....страна 212

Могућност донирања.....страна 216

Деца су наша будућност

Писмо донаторима

Поштовани донатори, чланови и пријатељи,

Петнаест информативних посета обавили смо код породица које ћемо у наредном периоду покушати да помогнемо. Црна Гора, Косово и Метохија, Република Српска, централна Србија, Северна Македонија. Све те области које насељава српски народ смо посећивали, како би се упознали са потребитим породицама. И не само то, успели смо да спроведемо у дело и пет изванредних пројеката такође широм Балкана. У свему томе се показује наша истинска снага. Та могућност да скућимо наше породице од Дрвара у Федерацији БиХ до Младог Нагоричана у Северној Македонији, заиста је за понос. Без икакве лажне скромности. Наравно огроман ветар у леђа нам дају бројна добротворна окупљања, на којима прикупљамо значајна средства за реализацију пројеката помоћи породицама.

Када говоримо управо о тим окупљањима, на првом месту ћемо поменути обележавање славе организације Светог Василија Острошког широм света. Са друге стране централни догађај у претходном месецу било је свакако још једно дивно донаторско вече у Новом Саду. Осим тог догађаја у Србији бележимо још и хуманитарну рукометну утакмицу у Кикинди. У Репубкици Српској истичемо догађаје попут: Туцијада из блока (Каракај и Зворник), Меморијални турнир "Иван Секулић" (Омарска), Биоскоп из блока (Станари), и Баскет из блока (Брчко).

Што се тиче дијаспоре било је такође занимљивих окупљања. У Немачкој су се наши чланови и волонтери дружили на три локације и организовали следећа дешавања: Палачинке из блока (Регензбург), Фолклор из блока (Карлсруе) и Пенал из блока (Франкфурт). Поред тога, било је и по једно окупљање у Шведској (Пикадо и палачинке из блока у Солни), Аустрији (Сликање из блока у Бечу) и на Малти (Хуманитарни викенд Бирзебуџа).

Као што смо поменули, било је организовано чак петанест информативних посета, породицама које планирамо да помогнемо. У Србији смо посетили њих шест: Гребовић са троје деце (село Гргаје), Савић са троје деце (Добриње), Стеванетић са петоро деце (Божетиће), Крстић са четворо деце (Ратково), Арсић са троје деце (Стрезовце) и Станковић са седморо деце (Крњача).

Затим смо у Републици Српској посетили четири породице: Данојлић са четворо деце (Пале), Јовић са седморо деце (Добој), Милетић са шесторо деце (Гацко) и Цвијановић са петоро деце (Пелагићево).

У Црној Гори смо упознали три нове породице: Лалевиће са троје деце (Плав), Поповић са троје деце (Беране) и Вулетић са четворо деце (Мурина).

На крају што се тиче информативних посета, стигли смо и до две породице из Северне Македоније. У питању су породице Цветановски из Стрновца са четворо деце и Мицковски из Косова са троје деце.

Паралелно са свим тим посетама ради се на и завршетку пројеката помоћи, па смо у протеклом месецу могли да објавимо успешан завршетак пет засебних пројеката помоћи и једне мање групне акције помоћи.

Један од највећих пројеката у регији Федерације БиХ спровели смо код породице Пећанац из Дрвара. За самохрану мајку и њено троје деце купљена је, реновирана и опремљена породична кућа, за шта је издвојено 96.185 КМ. У Новом Граду у Републици Српској смо такође завршили један велики пројекат након успешне кампање. Породици Ђурашиновић која броји троје деце, саграђена је и опремљена кућа за шта је утрошено 126.302 КМ.

У Србији смо завршили два обимна пројекта. Породици Шаманц из Уздина купљена је кућа, а затим реновирана и опремљена основним покућством, за шта смо издвојили 5.572.335 динара. Породици Тасић са четворо деце, која живи у Лопардинцу, реновирана је и опремљена кућа, а вредност пројекта износи 3.388.594,50 динара.

И у Северној Македонији смо скућили једну породицу. У питању су Трајковски из Младог Нагоричана са троје деце. Њима је саграђена кућа и опремљена основним покућством, а за цео пројекат је исплаћено 46.675€.

Такође у Северној Македонији, завршена је једна акција мањег обима, где је помоћ стигла до четири породице, у виду грађевинског материјала, изведених радова и пољопривредне механизације.

Поносимо се оваквим резултатима и могућностима које имамо када је реч о местима где све може да допре наша хуманитарна помоћ. Настављамо из месеца у месец све интезивније, како би све породице могле да добију помоћ која је договорена.

С поштовањем,

Скупштина организације

Помогнути Јолићи



Одувек су сањали да могу да саграде кућу и живе на својој земљи. Још од када су избегли са Косова и Метохије, и нашли мир у Мрчајевцима код Чачка, мајка Слађана са своје четворо деце живи у стричевој кући, датој им на коришћење. Стеван (23) и Лазар (20) сада су већ велики, и када смо их посетили прошле године, видели смо силну жељу у овим момцима да отворе аутомеханичарску радионицу на својој земљи.



У томе их подржава и мајка, као и две рођене сестре, Александра (23) и Софија (14). Тада још свој плац нису имали. Ипак, у међувремену је Хуманитарна организација Срби за Србе успела захваљујући донацијама да купи плац величине 47 ари у Мрчајевцима, у вредности од 2.735.920 динара, те Јолићи сада могу да планирају будућност. „Брат и ја смо презахвални. Оно што нам је деловало тешко остварив сада је наша нова реалност. Реалност која нам омогућава да Лазар и ја радимо механику, оно што највише волимо, и што знамо. Ту сада има смисла да се прави аутомеханичарска радња и кућа, и да сву вољу и знање усмеримо управо на ових 47 ари, што је више него довољно за све наше потребе“, каже нам старији Стеван.



„Плац је на идеалном месту, крај пута, раван. Одлично место за кућу и радионицу коју планирамо да направимо и поправљамо људима аутомобиле. Има довољно места за све нас. Ускоро ћемо све да раскрчимо и кренемо у акцију“, каже нам Лазар, иначе видно охрабрен могућношћу да оствари своје и братовљеве планове.

Хуманитарна организација Срби за Србе се и овом приликом захваљује на дарежљивости наших донатора, који несебично успевају да помогну свима онима који услед разних околности просто не могу сами. Без њих снови многих наших људи остали би пусти.



Помозимо Гребовиће

Неколико километара од главног пута, лошим макадамским путем кроз шуме и брда, налази се кућа која се „распада“ у селу Гргаје. У њој своје детињство проводи троје Гребовића. Овде, у овом заборављеном крају, једини звуци који се могу чути су лавеж паса, топот коња и струјање ветра.



Пештерска висораван и општина Сјеница познати су по суровим условима живота. Међутим, тешке животне околности нису сломиле дух деветогодишње Ане, осмогодишње Бојане и шестогодишњег Милана, који нас дочекају осмехом пуним наде.



Кућа је стара преко осамдесет година. Имамо само две собе, без купатила и воде. Можете замислити у каквим условима деца живе, говори нам на почетку разговора мајка Мара, Албанка која се пре десетак година удала у овај крај. Породица преживљава од социјалне помоћи и дечијег додатка, уз пољопривреду на два хектара земље. Имају четири краве, пет оваца и осам јагњића. Од млека праве сир који касније продају.







Одрастао сам у многочланој породици. Било нас је петоро браће и петоро сестара. Сви су се расули по Србији, само смо брат и ја остали овде, рекао нам је

Помозимо Гребовиће

Драган, док показује братовљеву кућу у непосредној близини.





Прелепа и у исто време сурова природа као да је очврснула ову породицу, па тако нико у кући нема здравствених проблема. У домаћинству, поред родитеља, деце и стрица Ђорђа, живе и деда Милинко и Драганова тетка Наста. Свакодневно, мали Гребовићи пешаче километар до Бара, одакле имају организован превоз до школе. Родитељи са поносом истичу да су деца вредна и да највише воле да помажу око домаћинства и животиња. Што се тиче помоћи као што имамо прилику да се уверимо, нови дом са нормалним условима за живот би решио већину проблема ове породице.

Наше имање се простире до близине пута. Изградња нове куће на том месту би нам значајно олакшала живот, посебно деци, објашњава Драган.



Хуманитарна организација Срби за Србе покреће акцију прикупљања средстава за изградњу новог дома породици Гребовић!





Нема предаје!

Савићи чекају на нашу помоћ



Засигурно у нашем теренском раду и обиласцима постоје места и људи којима се увек радо враћамо. Једно од таквих је и село Добриње крај Тутина које полако постаје наша редовна станица.



Подсетимо се, пре три године уз нашу акцију, цело село је добило воду коју до тада нису имали. Једна од поменутих 28 породица које су до тада биле без воде је и породица Савић коју смо посетили овај пут.



Глава породице Мирослав са супругом Лизом живи у каменој кући која је грађена средином прошлог века. У популарној "кули" како је називају мештани, а у практично две собе одгајају троје деце: Илију (16), Ивону (15) и Ивана (10).

Илија, најстарији од њих иде иде у Краљево где учи за ветеринара. "Проблем је живјет ту, један земљотрес и оде све. Ту нема гвожђа, нема ништа." – јасно нам одговара Мирослав на питање о стању куће у којој тренутно живе. "Оно што нам је најпотребније је кров који мора комплетно да се реновира и када би могли да дозидате још једну просторију." – а онда нам поручује шта би за њега највише значило.



Домаћин је вредан, бори се колико је до њега, доста земље обрађује, носи свој крст без роптања. Итекако је тешко када човек нема стална примања и зависи од другог, а притом имати сина школарца који је тренутно у Краљеву је посебна жртва.

С обзиром да породица живи у две просторије, изузетно малом простору, потребно је доградити још једну просторију, а поред тога реновирање крова је такође ставка коју не би смели да прескочимо.

Не сумњамо да ће ова породица имати и подршку осталих мештана овог села када дође до реализације помоћи, што су и до сада показали небројано пута. Хуманитарна организација Срби за Србе позива све мештане Рашког округа а и све остало донаторе да се прикључе још једној акцији коју спроведимо у овом крају и на тај начин помогнемо породицу Савић.

Обиласци у Црној Гори



И ове године настављамо са обиласцима породица на сјеверу Црне Горе. У задњих неколико година редовна тачка наших обилазака је општина Плав и села у његовој околини.



Овога пута обишли смо петочлану породицу Лалевић из Горње Ржанице. Ово домаћинство чине родитељи Стефан и Сандра и њихова три сина Момчило (5), Јован (4) и Ђорђије (2).



Већ приликом првог сусрета дочекала су нас мала и весела дјеца, са својим младим родитељима. На почетку разговора са тренутним стањем нас је упознао домаћин Стефан: „Ми тренутно живимо у овој старој кући, која је још из времена мога ђеда, тако да је стара скоро сто година“.После ових Стефанових ријечи и сами смо се увјерили да је кућа у прилично лошем стању. Испуцали зидови, влага на све стране, као и дотрајало покућство наговјештавали су каква је помоћ најнеопходнија за ову породицу.





„Поред ове старе куће прије више од 25 година направљена је нова кућа и ту тренутно на једном спрату живе моји родитељи и сестра са својом дјецом. Наша нека замисао је да уколико буде могућности средимо горњи спрат и да ту пређемо из ове старе куће“ – наставља Стефан. Нажалост жеље и потребе су једно, а могућности су сасвим друго. Ни Стефан ни Сандра не раде, од сталних примања имају само дјечији додатак и социјалну помоћ, тако да је са таквим стањем тешко одвојити неки динар са

Обиласци у Црној Гори

стране и почети са реновирањем и сређивањем куће. Поред лоших услова, тројица синова испуњавају овај дом са радошњу и дјечијом грајом, међутим овакви услове далеко су од нормалних и пожељних за њихов раст и развој. Стога је побољшање услова, превсходно због њих тројице, највећи терет и брига за Стефана и Сандру.



Као и свако сеоско домаћинство имају мало баште за своје потребе и од животиња држе 3 краве и 10 оваца.



„Што се тиче потребне помоћи, најнеопходније би ми било да се обезбиједи материјал за сређивање горњег спрата на кући. Уз то је потребно урадити и преграђивање просторија, још понеко сређивање, као и да се уведу струја и вода.Као што и сами видите покућство и бијела техника су у лошем стању, тако да би се и оно требало обновити.“ – говори Стефан. Стефан има и један трактор са приколицом, али би и ту могло да му се додатно помогне. „Много би ми значила још нека пољопривредна машина, као што је балирка. Поред сопствених потреба, могао бих и другим људима да радим и да на тај начин зарадим нешто новца.“ – завршава Стефан.



Покрећемо још једну акцију и позивамо све донаторе да помогну, да помогнемо још једну породицу.
Да тројица малишана имају услове и живот какав заслужују да имају сва дјеца.





Обележена слава ХО СзС

Хуманитарна организација Срби за Србе прославила је широм света своју славу Светог Василија Острошког.



Представници организације из Србије, Републике Српске, Сједињених Америчких Држава, Швајцарске, Канаде, Аустралије, Немачке, Аустрије, Малте, Норвешке и Црне Горе окупили су се у својим парохијама, пресекли славски колач и освештали жито.



У наставку вести погледајте лепе фотографије и извештаје са прославе Светог Василија Острошког широм света.

У Србији слава је обележена у Београду у храму Светог Симеона Мироточивог на Новом Београду. Прославу је увеличао епископ осечко-пољски и барањски Херувим који је освештао колач. Предвече истог дана, слава је прослављена и у ресторану Кошута. Такође, слава је обележена и у манастиру Брњак на Косову и Метохији. У Републици Српској чланови, волонтери и пријатељи окупили су се у Добоју, Источном Сарајеву и Приједору. У Добоју, слава је обележена у цркви Светог Василија Острошког. У Источном Сарајеву, слава је обележена у манастиру Свете Преподобне Мати Ангелине, где је након вечерње службе освећен славски колач. У Приједору, слава је обележена у манастиру Милошевац.



У Црној Гори колач је освештан у Херцег Новом, након литургије која је служена у храму Светог Василија Острошког у Кумбору, а затим је уследило славско окупљање у ресторану Бабић.



Чланови, волонтери и пријатељи организације у Швајцарској окупили су се у храму Свете Тројице у Цириху. Славски колач пресечен је и у Немачкој у храму Христовог Васкрсења у Франкфурту и у Храму Светога Јована Владимира у Минхену након чега су чланови, волонтери и пријатељи прославили славу у ресторану.

Обележена слава ХО СзС





Обележавање славе организовано је и у Аустрији, у граду Линцу у манастиру Светог Василија Острошког и у Грацу у парохији Светих Кирила и Методија.



У Аустралији, славска литургија одржана је у цркви Светог Ђорђа у насељу Кабрамата, град Сиднеј.



Приликом окупљања представљена је нова иницијатива – славска сведочанства, која могу заменити традиционалне поклоне. Овом приликом прикупљено је 1150 аустралијских долара, а додатних 120 долара од продаје четири сведочанства.





Обележена слава ХО СзС

У САД слава је прослављена у Њујорку, Чикагу и Вашингтону. У Њујорку, слава је обележена у Саборној цркви Светог Саве.

У Чикагу обележена у храму Васкрсења Христовог док је у Вашингтону обележена у цркви Светог Луке.

Канадски огранак прославио је славу у храму Сабора српских светитеља у Мисисаги.





На Малти, славски колач пресечен је у Бирзебуџи а у Мости су чланови организације припремили гозбу за госте. Норвешки огранак славски колач освештао је у цркви Светог Василија у Ослу.



Молитвама Светог Василија Острошког настављамо са нашим добротворним радом!



Нема предаје!

У обиласку Пећанаца



Некада су живјели у трошној кући која је прокишњавала, зидови попуцали, а хладноћа је била стални гост. Сада самохрана мајка Тијана Пећанац и њено троје дјеце из Дрвара живе нови живот захваљујући организацији Срби за Србе која им је обезбиједила нови дом.









„Мени ово много значи с обзиром на то да смо живјели у јако старој кући од наше прабабе, а издржавала нас је њена пензија. Након њене смрти то је био тежак период за нас, пошто нисмо имали никаква примања од нашег оца, мајка није тад радила.



У обиласку Пећанаца

Кад се запослила она нама није могла да обезбиједи храну, одјећу и обућу и да поплаћа све режије и улаже у ту кућу за коју је стварно требало улагања, тако да је за нас ово нови почетак" – каже шеснаестогодишња Жанамари Пећанац. „Ово је за мене велики дан зато што ћу живјети у опремљеној кући и имаћу оно што нисам имала тамо гдје сам прије живјела" – додаје дванаестогодишња Валентина Пећанац. Са сузама у очима, мајка Тијана прича како не може да вјерује да су њихови снови остварени. Овој породици је неопходно још много тога. Ипак, сада с кровом над главом кажу – даље ћемо сами.



„2023. године када су нас посјетили из организације Срби за Србе, дошли су с намјером да виде шта нама треба, да нам нешто докупе, поправе ако могу. Међутим, након годину дана, пошто су рекли да је потребан један период од отприлике пола године-годину дана да прође због донација, јавили су се након годину дана и само рекли ми смо одлучили да вам купимо кућу, то је био шок" – прича Тијана Пећанац, мајка троје дјеце: Жанамари (16), Жарка (14) и Валентине (12).



„Пронашли смо прво кућу и купили је за породицу, послије тога су услиједили грађевински радови на адаптацији куће. Негдје око 90 хиљада КМ је утрошено у читав пројекат" – рекао је Младен Малић из Хуманитарне организације Срби за Србе.

Помоћ породици Пећанац се огледала у куповини куће, комплетном реновирању и адаптацији једног спрата куће, те опремању куће намјештајем и то: кухиња, сто, 4 столице, 3 кревета, 3 душека, 3 постељине, 3 јастука, 3 јоргана, 2 ормара, радни сто, радна столица, угаона гарнитура и клуб-сто, а бијелу технику за кућу је обезбиједила једна програмерска фирма из Бања Луке. Укупна вриједност помоћи је износила: 96.185,82 КМ, од чега смо износ од 70.686,32 КМ исплатили у току 2024. године, док је износ од 25.499,50 КМ исплаћен у току 2025. године.
Ово је четврти пројекат организације Срби за Србе у повратничкој општини Дрвар у посљедње три године. Претходно је обезбијеђен трактор за породицу Марчета, урађено ново купатило и купљена пећ за породицу Раца, те урађена је реконструкција вртића „Мајка Храброст". Такође, са поносом можемо да кажемо да смо након наше радне посјете код пет породица из Федерације БиХ, обављене у 2023. години, акцијом помоћи породици Пећанац успјешно завршили све акције и помогли свих пет породица, а ускоро ћемо објавити нови извјештај из радних посјета у Федерацији БиХ гдје се акције, у великом обиму, настављају и ове године.
По повратку из завршне посјете посјетили смо споменик жртвама Злочина на Петровачкој цести и прислужили свијеће за десеторо невино пострадалих и више од педесет рањених српских цивила који су се, у току акције „Олуја", кретали у избјегличкој колони из Доњег Лапца и Бенковца.



НЕМА ПРЕДАЈЕ!

У посети код Данојлића



Хуманитарна организација Срби за Србе, која годинама пружа подршку вишечланим породицама широм Балкана, недавно је посјетила породицу Данојлић из Пала. Циљ посјете био је упознавање са животним условима ове шесточлане породице, као и сагледавање могућности за пружање конкретне и дугорочне помоћи.



Породицу чине родитељи Горан и Николина, и њихово четворо дјеце – два пара близанаца. Старији су дјечаци Константин и Давид (6), док су млађе дјевојчице Хелена и Нађа (3). Упркос љубави, слози и великој борби родитеља, живот у подстанарским условима и уз веома скромне приходе – које отац повремено остварује радећи за дневницу – представља велики изазов за ову породицу. Организација Срби за Србе планира да породици помогне на најзначајнији начин – обезбјеђивањем новог, трајног дома. Вјерујемо да ће се, уз подршку хуманих људи из сарајевско-романијске регије, успјети прикупити довољно средстава како бисмо овој породици коначно омогућили кров над главом.



Током посјете, дјечаци Константин и Давид с радошћу су нам рекли да једва чекају да имају своју кућу и сопствене собе. Са сјајем у очима, додали су да се надају великом дворишту у коме ће моћи да играју фудбал – њихову омиљену игру.

Оквирни буџет за ову акцију износи 120.000 КМ, а до тренутка изласка овог извјештаја већ смо пронашли неколико адекватних кућа и план је да покушамо да до краја ове године исплатимо купопродајну цијену и породицу уселимо у нови дом. Породица Данојлић изразила је велику захвалност на посјети и подршци, а ми ћемо, као и увијек, наставити да се боримо за дјетињства достојна сваког дјетета.



У посети Поповићима



Некада живот зна да буде немилосрдан према човјеку. Најбоље на својој кожи осјетио је Алексеј Поповић из Берана са својом породицом. Алексеј са својом супругом Маријом има троје дјеце: Јовану (22), Димитрија (21) и Батрића (17). Алексеј је особа са инвалидитетом.





Његова супруга Марија такође има озбиљних здравствевених проблема. Међутим, ништа није поколебало њихов дух у борби за своју дјецу. Мала кућа на два спрата чије основе не прелазе 50 квадрата, дотрајала столарија која је још одавно изгубила своју функцију, стари кров који чека када ће бити обновљен само су неке од ствари којим можемо описати намучени живот Поповића. Ипак то што Алексеј, који је особа са инвалидитетом, мора сваки дан да се пење уз степенице и обитава у 15 квадрата је нешто што никога не оставља равнодушним. “Ја имам вјештачки кук 12 година, а сад ми је утврђена и дискус хернија, кичма ми је отишла…седам година стажа сам имао док сам радио. Нисам бирао посао док сам могао, радио сам у пилани, на грађевини.” – започиње Алексеј своју причу па кроз сузе наставља: „Људи ме питају како ниси могао дјецу да школујеш. Није проблем када су на буџету, али како да одвојим 200 евра мјесечно када ми ни толико укупно не добијемо за један мјесец.”



Услед болести, породица је приморана да живи од социјалне помоћи и дјечијег додатка, чија укупна сума је далеко од потребног за нормалан живот једне породице. “Сад када је био овај вјетар задњи ја сам мислио да ће ми однијети и кров и све. Нисам могао двије ноћи да спавам. Због самог поткровља који нема изолацију љети је кување а зими смразавање.” – говори нам Алексеј док показају на стару, дрвену, дотрајалу столарију.

На доњем спрату куће живи његова мајка са ћерком и братом. Додатни проблем је и заједничко купатило које користе. Дуг је списак шта је све неопходно породици Поповић. Ипак као најзначајни ствари издовјићемо реконструкцију крова, уградња нове ПВЦ столарије, израда демит фасаде како би кућа била што топлија и реновирање заједничког купатила. Хуманитарна организација Срби за Србе позива донаторе и људе добре воље да нам се прикључе у још једној акцији и на тај начин олакшају живот Поповићима из Берана!

Помозимо да се изгради дом



Сиромаштво и немаштина, руку под руку ходе овим просторима и остављају своје неизбрисиве трагове. Облавце, Младо Нагоричане, Канарево, места су која смо посећивали, а која говоре управо у прилог овој тврдњи.





Стрновац је нови локалитет који се налази у релативној близини горе побројаних места, а које такође додатно потврђује све наведено. Успешно смо реализовали велике пројекте помоћи породицама и у Облавцу и у Младом Нагоричану и у Канареву, па је сада дошао ред да свој хуманитарни печат ударимо и у Стрновцу.

Породица Цветановски не разликује се много од других породица које смо имали прилику да упознамо. Неусловна кућа, нередовна примања и четворо мале деце. Довољан разлог да их посетимо и тиме начинимо први корак ка крајњем циљу – стварању лепших услова за одрастање деце!

Милован је домаћин ове породице. Супруга Пепина готово двадесет година млађа. А четворо тихе дечице употпуњују њихов дом.

Најстарији, али и једини дечак је Матеј (10). Предводник и заштитник своје три сестрице, Анастасије (8), Калине (7) и Јоване (2).

Бистри и знатижељни погледи ове деце пратили су нас у стопу, док смо ишли из просторије у просторију и покушавали нешто више да сазнамо од њихових родитеља о стању куће и самој власничкој структури.



Помозимо да се изгради дом

„Кућа није наша, то је прво што морам да кажем. Има више наследника. Сада ми користимо ову једну половину, а другу половину сестра. Ова трпезарија са кухињом, део ходника и та главна соба где ми деца спавају. То је тренутно наше“, појаснио нам је Милован детаље у вези њихове стамбене ситуације. Дечија соба нам је прво привукла пажњу.



Рупа у плафону затворена је картоном. Остатак плафона у соби ољуштен је и отпао, кабл без сијалице виси, а трагови влаге су свуда. Нагорели прекидачи за светло, прозор на ком је напукло стакло, врата од ормана отпала или увезана пертлама да се не отварају.



И поред тога што у недостатку ормана гардероба и патике стоје набацани уза зид и стављени у картонске кутије, соба одише неком уредношћу. Подови и кревети нису прљави, сложена је постељина, ранчеви су поређани. Све има своје место, иако простора за одлагање нема. Још нешто смо запазили код њих у соби. Пикадо нацртан хемијском оловком на зиду. Изузетно је занимљиво како деца у породицама попут ове, маштовито направе себи елементе за игру. Можда постиђени, а можда и затечени оволиким бројем непознатих људи који су им стигли у кућу, нису били причљиви. Ми смо морали некако да сазнамо како им се одвија тај њихов посебно осмишљен пикадо, па нам је Матеј укратко појаснио:

„Нацртали смо бројеве на зиду и онда узмемо бојице и гађамо“, домишљато нема шта. Од свих просторија, ипак је купатило у најгорем стању. Као да је у склопу затворске јединице у некој од оријенталних земаља. Да ли ова дечица заслужују да имају услове као у затворској јединици? Одговор је одричан. На крају крајева зато смо их и посетили, како би нашли начин да им помогнемо да се са немаштином боре из новог дома.

„Ако причамо о градњи куће, постоји земља ту преко пута и која ми делом припада. Имали би нешто наше, а не би морали да се селимо“, озарен је био Милован и на сам помен могуће помоћи у виду грађе нове куће.Уз помоћ наших донатора обрадовали смо многе породице из ових крајева, као што и поменусмо. Ништа мање не очекујемо да буде ни када је реч о породици Цветановски.

Зато упућујемо позив да се подржи још један задужбинарски пројекат у Северној Македонији.

И за крај мала дигресија, када смо већ поменули пикадо и креативност деце. Наша организација је препознатљива и по великом броју добротворних догађаја које организује, између којих је један од најраспрострањенијих Пикадо из блока, па се надамо да ће се наћи неко ко би овим малишанима обезбедио један прави пикадо и тако им и на тај начин улепшао детињство.

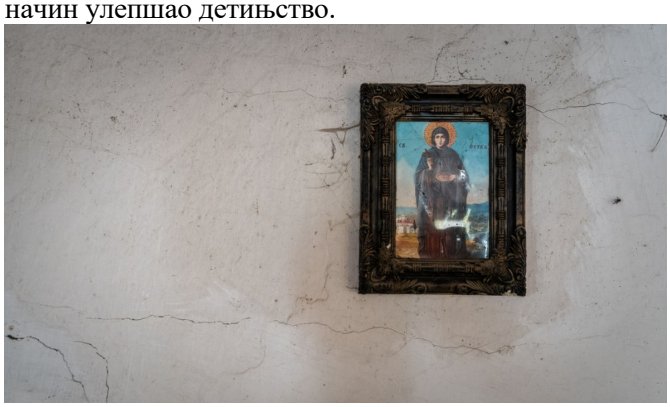

Помогнуте четири породице

Кренули смо у нове походе и посетили четири породице, које су од наше организације добиле драгоцену помоћ. Сејдинце, Младо Нагоричане, Умин Дол, Кошино. Ту смо били да документујемо све што је урађено, али и да чујемо од тих људи од каквог је значаја за њих све ово што је учињено.

Епицентар је свакако био тамо где је и нашег живља највише – на самом северу државе уз границу са матицом.

Прва породица која је посећена, били су Митићи из Сејдинца, општина Старо Нагоричане. Ово домаћинство чине супружници Зоран и Жаклина и деца Сара (17) и Бојан (15). Кућа у којој станују одавно вапи за улагањем и реновирањем. Управо је наша помоћ била усмерена на решавање те врсте проблема. Реновиране су три собе, ходник, купатило и кров делимично. Поред тога, купљено је и неколико комада недостајућег намештаја (два троседа и један орман). Вредност помоћи за породицу Митић износи 8.970 евра.





Након Сејдинца, стигли смо и у Младо Нагоричане, где смо посетили млади брачни пар породицу Спасовски. Горан и Викторија имају двоје деце, Монику (7) и Давида (1). За њих је обезбеђен грађевински материјал (ПВЦ столарија и санитарије) како би се реновирала једна соба и купатило и докупљено је неколико комада намештаја (један трпезаријски сто и шест столица). За све наведено утрошили смо 5.978 евра.





Преостале две породице које смо посетили, помогнуте су куповином пољопривредне механизације.

Још увек смо на северу земље, где смо у селу Умин Дол које се налази недалеко од Куманова дошли до породице Петковић. Ово домаћинство чине родитељи Мирко и Виолета и троје малолетне дечице, Немања (12), Теодора (11) и Софија (3). Петковићи се баве пољопривредом, узгајају и лаванду, па им је помоћ у виду половног трактора

Помогнуте четири породице

била примарна потреба. Њихов постојећи трактор је стар и често у квару, а за изнајмљивање траткора троше знатна новчана средства. Зато смо одлучили да купимо један половни трактор и на тај начин пружимо подршку овој вредној породици. Уз поменути трактор ишла су и два прикључка у виду плуга и фрезе. Свеукупна вредност помоћи за породицу Петковић износи 7.800 евра.





Селимо се у централне пределе земље, тачније у село Кошино, које се налази тридесетак километара северозападно од Прилепа.

Ту смо обрадовали још једну породицу, којој је била неопходна помоћ у виду пољопривредне механизације. У питању је четворочлана породица Николски, тачније родитељи Игор и Виолета и ћерке Александра (16) и Сара (14). Купљен је половни трактор са прикључним плугом и фрезом. Издвојено је 7.300 евра за помоћ породици Николски.





Давних дана смо прокрчили и утабали стазе којима помоћ стиже до потребитих.

А како смо имали прилику да видимо и чујемо, добијена помоћ ће бити од

огромног значаја за сваку од посећених породица. Захвалност што их се сетисмо, пробудила је најдубље емоције код њих. Без сумње једни од најзаслужнијих што сва ова помоћ брзо долази до својих крајњих корисника, јесу наши пријатељи из српског културно-информативног центра СПОНА из Скопља, којима се и овај пут захваљујемо на ангажовању и труду који улажу за добробит нашег народа.
Позивамо вас да наставите да подржавате и рад наше организације, али и посебно наше акције на овом подручју!

У посети код Јовића



Породица Јовић из Добоја у ова смутна времена одгаја чак седморо дјеце! Дискретни хероји нашег времена који су урадили шта су могли у свом малом кругу дјеловања. Када би сваки Србин урадио шта је до њега сигурно не би морали да бринемо за нашу будућност.



Нисмо први пут у Добоју, али сигурно једна од дражих посјета је управо код породице Јовић. Отац Радислав, који је иначе једини запослени у породици и ради као возач, са својом супругом Марицом има седморо дјеце: Валентину (15), Сању (14), Николину (13), Андријану (9), Кристину (6), Бојану и Бранислава (2). Велику помоћ својој мајци пружају најстарије ћерке које несебично помажу око кућних послова и чувању млађег брата и сестара. Вриједни су Јовићи и више него што смо могли да претпоставимо. И поред великих обавеза око саме породице, Радислав је у потпуности успјео да среди кућу у којој живе. Како кажу, поред пластеника у коме обрађују земљу, највише би волјели да добију шталу у којој би држали краве и овце.



Самим тим би могли да прозводе сир за своје потребе, а ако околности дозволе онда би и проширили производњу. Не сумњамо да ће се ове скромне жеље Јовића остварити.



Иако стално понављамо, али сигурно није без разлога, највећу радост нам причињавају породице као што су Јовићи. Док се не закорачи у кућу у којој се осјети топлина дома, не може се ни описати шта је право богатство.

Као и све у животу, право богатство се не може купити новцем. Оно што човјека може духовно да испуни, прије свега, само се то може назвати богатством. Хуманитарна организација Срби за Србе позива све донаторе и људе који желе да помогну да нам се прикључе и заједничким снагама помогнемо породицу Јовић из Добоја. Наше мало некоме може много значити да се учврсти у своме путу, а не сумњамо да ће Јовити знати да цијене нашу помоћ.

Помозимо Фемићима



Током обилазака породица на сјеверу Црне Горе, пут нас је довео и до фамилије Фемић. У селу Брзава које припада општини Бијело Поље, упознали смо се са овом петочланом породицом.



Домаћинство чине родитељи Иван и Сања, и њихова дјеца Вук (10), Андрија (8) и Јован (6). Са њима живи и Иванов стриц. Приликом упознавања и кроз разговор, сазнајемо да је ово једно право сеоско домаћинство. Иван и Сања нису запослени и као већина људи у овом крају баве се пољопривредом и од тога и живе.

„Редовних примања немамо, примамо само дјечији додатак и то је све. Живимо искључиво од пољопривреде“ – говори нам на почетку разговора домаћин Иван.

Ту око куће имају неколико десетина ари земље, као и мало даље у планини. Поред пољопривреде држе и нешто од стоке, углавном за своје потребе. Имају четири краве, јуницу и неколико кокошака.

Чим смо закорачили у кућу, видјели смо да је стање прилично лоше и да је потребно доста тога санирати и средити. Најмлађи Фемићи били су наши водичи кроз кућу и показивали су нам своје собе и остале просторије. „Ова кућа је прављена прије више од 60 година, а какво је тренутно стање, можете и сами да видите. Зидови су испуцали, влаге има готово свуда, столарија је лоша, а купатило прокишњава“ – говори нам Иван.

Као што смо на почетку поменули, нико у породици није запослен и немају стална примања, тако да је са три ђака, прилично тешко зарадити неки динар и средити кућу. Најнеопходније би било средити проблем са влагом, замијенити столарију и обновити намјештај и бијелу технику. Поред тога, Иван нам је говорио и својим жељама и плановима, који су, како и сам каже, прилично нереални у неком наредном периоду.



„Размишљао сам када станем на ноге, да ту на имању направим једну мању кућицу за нас. Али као што сам већ рекао са тренутним примањима и стањем, то није реално“ – завршава Иван.Како смо поменули, са њима живи и Иванов стриц. Он је недалеко од њих, прије тридесетак година започео са изградњом куће. Она је покривена и завршена је сива фаза. Даље животне околности и ситуација, нажалост нису дозволили да се она у потпуности заврши. Сада се отвара могућност, да се кућа потпуно среди и добије своје власнике. Иванов стриц је спреман да ту кућу поклони Ивану, односно прије свега, најмлађим Фемићима Вуку, Андрији и Јовану. Тако да овим путем позивамо све донаторе, да својим донацијама помогну да за још једну породицу обезбиједимо потребна средства и омогућимо да три малишана живе и одрастају у нормалним условима.

Радост код Трајковских



Мали јубилеј у години великог јубилеја. Изградњом нове куће за породицу Трајковски из Младог Нагоричана, прослављен је мали јубилеј – десета кућа коју смо из темеља изградили на подручју Северне Македоније и то у години када прослављамо 20 година од почетка нашег добротворног деловања. Благе и Катица и њихова деца Матија (12), Михаило (8) и Илина (5) испуњени су радошћу.



Осмеси на лицима и сузе радоснице у очима женског дела породице. Не могу се емоције сакрити приликом једног оваквог догађаја. Све је разумљиво, а нама посебно драго, јер нам ти осмеси и те сузе вреде више него било које похвале. То нас уверава да смо урадили праву ствар и да радимо праве ствари које се новцем не могу надокнадити. Посебно смо радосни јер смо овим чином изградње куће, олакшали живот најстаријем Матији који болује од Алстром синдрома и због чега се тешко креће и има оштећен вид. Да подсетимо, Трајковски су живели у оронулој и скромној кући, која притом није ни била у њиховом власништву, а која се налазила на неких пар стотина метара удаљености од места где је изграђена нова кућа.



НЕКАД И САД





Радост код Трајковских

Притиснути немаштином и болешћу детета, одавно су се помирили са чињеницом да им живот не може бити бољи.



Ипак, снови су почели да се остварују након што смо кренули са пројектом изградње куће прошле године. Видели су Трајковски да смо озбиљни у нашим намерама да им помогнемо, а епилог свега тога је био управо нови дом! “Много је убава соба и много је убаво све”, стидљиво је рекла Илина, која се иначе посебно спремила за овај велики дан и обукла своју најлепшу хаљиницу. Осим што је кућа изграђена од темеља, опремљена је и најосновнијим покућством (брачни кревет, угаона гарнитура, трпезаријски сто, шест столица, три ормара, кревет на спрат са душецима, радни сто са столицом, кухиња, шпорет на дрва, електрични шпорет и фрижидер). Укупна вредност овог пројекта износи 46.675 евра. Да додамо, да је цела кућа уосталом и прилагођена за Матијино здравствено стање. Направљени су шири отвори за врата унутар куће, нису постављани прагови и направљен је одговарајући прилаз кући за инвалидска колица, како би могао самостално да излази у колицима напоље и борави на свежем ваздуху, с обзиром да су га до сада родитељи уз доста муке носили из старе куће низ степенице у двориште и назад у кућу. “Пресрећна сам, благодарим Богу и свима. Све је прелепо. Много сам захвална целој организацији Срби за Србе”, не скидајући осмех са лица, мајка Катица нам је пренела своју захвалност. Као и увек, а посебно због нашег малог јубилеја, ни ово усељење није могло да прође без већ традиционално домаћинског гостопримства. Овакве лепе ствари се не дешавају често, а посебно не у животима социјално угрожених породица као што је ова. “И ја сам пресрећан што сте ми помогли због мог болесног детета. Лепу кућу сте нам подарили”, једва се суздржавајући да не заплаче, захвалио нам се и отац Благе. Терет болесног детета ће заувек бити присутан у животу ових родитеља, али зато терет који су носили живећи у тућој и неусловној кући од данас више не постоји. Поносимо се оваквим делима, и захвални смо јер нам је пружена шанса да учествујемо у свему овоме, делећи радост са овим напаћеним људима. Огромна захвалност за помоћ у реализацији овог пројекта иде на рачун наших пријатеља из Српског културно-информативног центра СПОНА из Скопља, али и на рачун свих осталих сарадника и људи великог срца.



НЕКАД И САД



Деца су наша будућност!

У посети код Стеванетића



Нововарошко село Божетићи подно Златара је место познато по узгоју кромпира и производњи сира. Неки вредни сточари овде имају и по 5.000 грла. Ипак, у последњих више од 70 година село се осипа. Број становника је све мањи. Тежак рад, врло хладне и негостољубиве зиме, недовољне субвенције државе за механизацију… све то су узроци што народ напушта ове крајеве.



Ипак, има и оних који желе да остану.



Оних који чувају своје корене и боре се за бољу будућност деце. „Јер ко не зна одакле долази, неће знати ни куда иде“, вели Андрић. Управо таква мисао води и породицу Стеванетић, чија се кућа налази поред самог кањона реке Увац.



Милојица шест дана недељно ради на стоваришту као физички радник како би издржавао петоро деце – Страхињу (16), Анђелу (15), Жарка (13), Обрада (3) и најмлађу Верицу (2).



У томе му много помаже и супруга Љиљана, која је завршила трговачку школу, али је домаћица и брине се о три сина и две ћерке.



У посети код Стеванетића



„Радим шест дана недељно, увек сам прва смена. Борим се, а хвала Богу имам и за кога. Правимо и сир, за своје потребе, али успемо нешто и да продамо. Сир у овим крајевима, знате и сами, јесте врхунског квалитета. Чувена је Златарска сиријада, манифестација која се до пре неку годину одигравала баш у нашем селу. Имамо и два хектара земље, али је већи део нажалост необрадив, па углавном само косим ручном косачицом на дизел како би скупили сено и нахранили неколико грлади стоке“, прича нам Милојца. Највећи проблем им је чињеница да, колико год се трудили, сами не могу да унапреде квалитет куће. Све је поскупело, а са једном скромном платом и толико деце сваки динар одлази у најосновније.



А потребно је да кућа буде боља за живљење у њој. Изграђена је 80-их година прошлог века. Има 4 функционалне собе и једну у сивој фази. Срећом, не дугују ништа, а имају воду и струју.
Жарко и Страхиња спавају у истом кревету, као и Анђела и Обрад, јер немају довољно простора.



„Шта да радимо. Видимо колико се мајка и отац труде да нама буде боље. Колико нас воле и брину о нама, дају све што могу“, каже нам Анђела, која иде у други разред трговачке школе. Стеванетићи имају три краве, три свиње и једну јуницу, што је битан фактор у оваквим условима, да не буду гладни.

Међутим, њима су потребни трактор и приколица да терају сено и ору.

Тако би могли и услужно да раде. Плугови, тракторска рото-косачица. Треба средити фасаду, заменити столарију, унутрашња врата. И стаза око куће треба да се постави, олуци. Шпорет и намештај су стари. Фале и прозори на спрату, а у кући је зими јако хладно, па би им добро дошла изолација како се не би смрзавали.

Треба им и крава. Њихова породична кућа сигурно би, ако би се довела у много боље стање, олакшала живот свима. Живот који и деца, како нам веле, желе да проживе у овом прелепом крајолику западне Србије, коју не планирају да напуштају у потрази за неким „лакшим“ животом.Јер, „сунце туђег неба, неће вас гријат кô што ово грије“, цитира нам Страхиња Алексу Шантића.

Зато Хуманитарна организација Срби за Србе позива све који су у могућности да донацијама помогну колико могу како би се кућа довела у потребне услове за нормалан живот, али и докупила потребна пољопривредна механизација.

Шаманци у новом дому



“Они су се сви само изгубили, нису знали чије је. Питали су: Мама је ли ово наше?” – открива нам најстарија Нина како је изгледао први сусрет породице Шаманц са новом кућом.



Прича која је дотакла срца многих људи у склопу наше Божићне кампање добила је на крају свој епилог. Маријана више неће морати да брине за егзистенцију своје деце.







НЕКАД И САД



Да се подсетимо, ова осмочлана породица живела је у кући, тачније два собичка без струје и основних услова за живот. Међутим, захваљујући свима вама Ивица и Маријана са својом децом Иваном (2), Иваном (4), Дуњом (5), Данијелом (9), Николом (10)

Шаманци у новом дому

и Нином (12) сада ће живети у новој кући коју смо им купили у Уздину, недалеко од њихове старе куће. ”Кад смо дошли овде у нову кућу, деца су била јако срећна.



Нису могли да верују да је то њихово. Кад смо ушли у собу, они су сви поскакали на своје кревете, у купатило, купали су се одмах. Затим у двориште да се играју, за разлику од претходне куће где нису имали све те услове. Јако је лепо и хвала свима.” – прича нам Маријана њене утиске па наставља: “Од када сте објавили причу, доста људи се јавило и помогло нам са стварима, играчкама, храном и на разне начине, свашта су доносили.



Захваљујем се свима који су нам помогли, донирали и наравно Србима за Србе!” Посебну радост при овом усељењу, имали смо захваљујући нашој познатој глумици Драгани Мићаловић која је издвојила своје време и успела да дође на усељење. Иначе, Драгана се радо одазива на све наше позиве, а сада је први пут видела како све то изгледа на терену.



“С обзиром да сам први пут била део Хуманитарне Организације Срби за Србе у Чачку када је била донаторска вечера, не сећам се да се да сам некад осетила толико љубави, толико радости и толико емоције у једном тренутку, на једном месту, на једном догађају.



А ово данас је нешто потпуно другачије јер се сусрећем директно са свим овим што ви радите. Предивно је. Хвала што допуштате да макар у овим стварима можемо да допринесемо делић нашег живота и наше енергија и на неки начин помогнемо људима којима је ово заиста и преко потребно. Ја само могу да кажем свака част за ово што радите. Ово је једно огромно хришћанско дело. Зовите ме кад год, ја бих волела да помогнем и будем део ваше организације!” Породица се посебно обрадовала Драганином посетом, а понајвише играчакама и

Шаманци у новом дому

тортом коју су добили на поклон. Ипак, то су ствари које су до јуче могли само да сањају и праве од блата како нам је рекла Данијела (9) приликом наше прве посете.



А сада, пар месеци касније нам је набројала шта су то све добили: ”Овде имамо нову кућу, ново купатило, свој кревет, телевизор. Имамо играчке и лутке и барбике. Добила сам торту. Имам двориште, могу да возим бицикло, могу да чувам пилиће.”



“Кућа је предивна и заиста сам одушевљена. Село је божанствено! И двориште, и дивно је што сад имају и животиње. Дивна је породица и заиста су заслужили све ово што сте им обезбедили. Ја им сад онако од срца желим да им крене у животу јер сте им донели толико радости. Заправо шесторо деце, ја мислим да је то највећи благослов који су могли да добију ван свега овога што сте им омогућили.”- на самом крају Драгана Мићаловић није крила одушевљење поводом свог првог усељења са нашом организацијом. Измамити дечије осмехе је нешто највредније и највећи дар коју ми као организација можемо да добијемо.



Захваљујући свима вама, то смо овај пут успели да урадимо и код породице Шаманц.

Помогли смо их са куповином целог домаћинства у Уздину, који поред куће поседује још једну мању стамбену јединицу, гаражу и помоћне објекте.

Кућу смо освежили са унутрашњом и спољашњом фасадом.

Купили смо додатни намештај (два кревета на спрат, кревет самац, постељина) и белу технику (веш машина и замрзивач).
Укупна вредност помоћи износи 5.572.335 динара. Овим путем желимо посебну захвалност да упутимо манастиру Јазак (Србија), фирмама: Делтаелектро д.о.о (Србија), Техноекономик д.о.о (Србија) , Меридиан бет (Србија), затим анонимном донатору из Америке,Слађани Ј. (Србија), Душку В. (Србија), Душку Г. (Канада), Зорану М. (Канада), Мареку К. (Србија). Милану В. (Србија), Марији М. (Србија), Александару В. (УАЕ), Петру Р. (Србија), Марку Р. (Србија), кафани Павле Корчагин из Београда, као и Србима из Кине и Јужном Фронту из Панчева. Такође, организовано је и низ догађаја како би се сакупио потребан новац, па стога помињемо Фолклор из Блока и Баскет из блока који је одржан у Источном Сарајеву, Биоскоп из блока одржан у Шипову, Светосавску приредбу деце из Фрејсинга и хуманитарно пецање у Пландишту.
Вредно помена је и да је велики број људи одлучио да им директно помогне на разне начине.

Где је Косово ту је мучеништво



Девич, Звечан, Сувидо(л), Слатина, Србица, топоними због којих нам срца трепере, а који су нам стално у (по)мислима. Овог пута, на њих наиђосмо не на Косову и Метохији, већ у области Поречја, у централној Северној Македонији, општина Македонски Брод. Пролазимо гледајући табле са називима, док нас пут није довео до крајњег одредишта и круне свих тих топонима– Косово! Превише је ово доказа, да би се све олако препустило случају.



Наше Косово је увек близу Богу. А Боге, домаћин коме приличи да са таквим именом живи управо у селу Косову, заједно са својом мученичком породицом нам се чини још ближе Богу. Тај ниво трпељења и животних искушења, а истовремено љубави усмереној ка Господу, просто је непојмљив у савременом свету. Бар ми нисмо имали прилике тако нешто да доживимо до сада. Толико је паралела и метафора које се могу употребити, а којим би се могла ова прича о породици Мицковски из села најлепшег могућег назива, испричати. Само село је смештено у једва приступачном брдовитом пределу, на пар километара од главног пута. Малтене под небом. Недалеко од оскудног имања породице Мицковски је и подручна основна школа. Ако ништа друго, барем је школа била на дохват руке деци Ирени (17), Христини (15) и Бранку (13) док су је похађали у прва четири разреда. Боге је оженио албанку Мимозу, једну веома позитивну, вредну и богољубиву жену, која својом енергијом не дозвољава да живот сатре њену породицу. А живот као да је решио да све што има истресе на ове људе, тестирајући им издржљивост. Ако о свему говоримо кроз призму искушења, онда је венац подвижништва овим људима загарантован.



Не само што живе у границама сиромаштва, већ им и изолованост додатно отежава ситуацију.



Где је Косово ту је мучеништво



„Увек замолим некога од комшија који живе ближе путу доле, да оду да нам купе у град неке намирнице. Ми се ретко спуштамо, јер немам кола.



А ћерке сиђу доле до једне тачке и одатле их возе у град у школу. Син Бранко има тежи облик аутизма, па је углавном ту са нама код куће“, открио нам је Боге шта је то прва у низу животних потешкоћа са којом се суочавају. На све то се даље надовезује и стање Богетове сестре, која живи са њима у једној од две функционалне собе, а која је тежак психички болесник и о којој морају сви да брину. Било је још тешких искушења кроз која су пролазили ови родитељи са својом децом, а која су довољно мучна и за чути, и која свакако нису за помињање. Нама је довољно непријатно било да све то одједном примимо и да се запитамо да ли је све то могуће да се дешава овим људима, који живе на овај начин без игде ичије помоћи? „Ово где смо сада је била само једна просторија, па смо сами својим рукама жена и ја све ово доградили, и купатило и ову собу и кухињу“, прича нам Боге, а уз осмех и поносно све то потврђује Мимоза. „ Стара кућа нам је изгорела, па смо морали сами ово да правимо, да би имали где да живимо. Неће нико други ако ми сами не урадимо. Али велики је Бог и хвала му на свему што имамо. То стално понављам.



Све ће бити како треба и само нека смо живи и здрави“, готово нас је изненадила Мимоза, благодарећи Богу за све што имају, а могли смо да чујемо како живе и кроз шта све пролазе. Невероватна вера и поуздање у Господа, какво до сада не видесмо ни код много ученијих и наизглед побожнијих људи. Коликом дозом мучеништва је проткано сво наше Косово кроз историју, толико је стало и мучеништва и животних тескоба у дом ове јадне породице. Након свега што смо видели, циљ је да Мицковскима проширимо животни простор и уредимо постојећи, како би ова напаћена деца имала свој сигуран кутак док год живе са својим родитељима, а да Богету и Мимози улијемо додатну снагу како би наставили да се боре са животним искушењима.



Од далматинског, па све до поречког Косова, не заборављамо наш народ. Подржите нашу акцију за породицу Мицковски!

Радост код Ђурашиновића



„Дјеца су сидро које мајка држи везане за живот“, чувена је реченица коју је написао Софокле у V вијеку прије нове ере.



НЕКАД И САД





Ипак, тада је фигура оца пресудна. Он својом додатном пожртвованошћу, у таквим ситуацијама, може дјеци дати пријеко потребну сигурност и извести их на прави пут. Тај пут није нимало лак и помоћ је често неопходна.





Радост код Ђурашиновића



Када смо 2024. године посјетили породицу Ђурашиновић из Доњег Водичева код Новог Града у Републици Српској, били смо скрхани болом који смо видјели код Ненада (15), Стефана (14) и Драгана (12), као и њиховог оца Рајка (57). Мајка Биљана је преминула прије пет година од компликација изазваних корона вирусом. Њихове четири сестре су се удале и отишле, један брат се оженио, а други прешао да живи код баке. Дјечаци, још увек мали, остали су са оцем, иначе борцем прве категорије Војске Републике Српске, који је четири године рата војевао. Да живе, да му помогну, јер борачки додатак и скромна помоћ нису довољни да намире основне потребе које њих четворица имају. Иако премлади за тешко надничење, били су ријешени да њихов тата не остане сам у тој борби.



Но, сви њихови напори били су премали да се услови у којима живе унаприједе. Томе је допринео и пожар који им је прогутао цијелу кућу. Морали су да крену испочетка. И јесу, без роптања, са неком помиреношћу али и ријешеношћу да ће се борити још више.





Ипак, нову кућу, која им је била потребна, нису могли да направе. Тада, почетком јуна прошле године, Хуманитарна организација Срби за Србе је покренула велику акцију прикупљања средстава и након девет мјесеци успјели смо уз помоћ хуманих људи да остваримо овај велики циљ.



Радост код Ђурашиновића

Израђена је прво пројектна документација, а затим је цијела кућа сазидана од темеља. Кућа је опремљена бијелом техником коју је донирала компанија МГ МИНД, као и намјештајем – три кревета самца (са постељином и душецима), сто и четири столице, двокрилни орман, угаона гарнитура, клуб-сто, два радна стола и двије столице. Направљена је и комплетна кухиња. Драган, најмлађи од тројице браће, није крио одушевљење.

„Дуго смо се патили у лошим условима. Видјели сте и сами како нам је вода послије киша, када крене да се спушта са брда, улазила у кућу.



По десет центиметара је знало да буде поплављено. Сада је то прошлост, пуно је лакше, а имам и своју собу“, рекао је.

У овој акцији укупно је утрошено 126.302,06 КМ, од чега је износ од 114.622,71 КМ исплаћен у току 2024. године, док је 11.679,35 КМ исплаћено у току 2025. године.

Средства су намјенски прикупљана и на првом хуманитарном рафтингу за породицу Ђурашиновић, на шетњи из Блока у Козарској Дубици и тамошњем квизу и Тројци из Блока, као и на хуманитарном турниру у одбојци у Приједору и хуманитарном сајму књига у Новом Граду.

И најстарији Ненад је веома срећан.

„Много нам ова помоћ значи. Коначно имамо и струју, било је баш тешко. Телефоне смо пунили код комшије. Желим да се захвалим свима који су нам помогли, сами не бисмо могли.

Сада је све одлично, имамо гдје и да легнемо ко људи“, нагласио је. И отац Рајко не крије одушевљење.



„Значи ми да моја дјеца сада имају све у животу. Осим супруге, која је преминула те несретне 2020. године“, рекао је отац Рајко.

Хуманитарна организација Срби за Србе се захваљује свим донаторима, а посебно појединцима, фирмама и институцијама као што су: Кабинет предсједника Републике Српске, Playstudios Impact fund (САД), Марко Г. (САД), Бенефит некретнине доо (Србија), Дејан Ф. (Србија), Коло српских сестара парохије Гетеборшке (Шведска), IT usluge Securis Systems Eu (Република Српска), Горан Ђ. (Немачка), Јавни предузетник Милан Лојаничић и Опсајд аукцијама (Србија), Бојан и Слађана Г. (САД), као и свима који су подржали Тројку из блока у Приједору, Тројку из блока у Бору и Рафтинг из блока на Тари, на великом одзиву којим је стамбено питање породице Ђурашиновић коначно ријешено, те су услови за живот дјеце доведени у нормално стање.

Уколико желите да помогнете и другим породицама које чекају на боље сутра и нашу помоћ, то можете учинити ОВДЈЕ. Укључи се и подржи!

Уселили смо Тасиће



Када смо прошле године посетили седмочлану породицу Тасић из села Лопардинце у општини Бујановац, видели смо да им је за нормалан живот потребно доста тога. Једна од главних ставки коју смо зацртали да ћемо урадити била је комплетно сређивање куће, како би домаћин Зоран и његова супруга Јелена могли нормално да живе са својом децом – сином Маријаном (22), и ћеркама Нелом (21), Тијаном (18), Анђелом (17) и Александром (17). Породици је очева плата била премала да их све школује и истовремено издваја за било шта друго сем хране, премда је Зоран некако крпио крај са крајем на уштрб сређивања куће и окућнице, увођења воде и осталих потребних радова. Западали су у дугове, бојали се извршитеља, мучили се, али су имали краве и свиње, као и башту, па су се сналазили за храну и најосновније потрепштине.



Ипак, опсежне радове на адаптацији куће никако нису могли ни да покрену. А заиста је потребно било. Зато је Хуманитарна организација Срби за Србе уз помоћ великодушних донација успела да у огромној мери живот седмочлане српске породице унапреди.



Адаптирано је приземље куће. ПВЦ столарија је постављена у целом њиховом дому. Израђена је демит фасада и тротоар. Кућа је опремљена намештајем и белом техником – тачније купљени су електрични шпорет, фрижидер, угаона гарнитура, 6 трпезаријских столица, три ормана, два радна стола, две радне столице и четири кревета. За све ово укупно је утрошено 3.388.594,50 динара.



„Не бисмо ово могли без вас никако. Много нам значи што коначно имамо кућу каква нам је била потребно, поготову због деце и њихове будућности“, није крио Зоран радост због свега.

И супруга је била срећна због оволиког побољшања услова.

Усељили смо Тасиће

„Видели сте приликом прве посете све… сива фаза, голе цигле, на спрату фијуче ветар, све зјапи отворено, без прозора.
Неупотребљиво. А сада… све ново, чисто, бело, као из неког лепог сна“, казала је Јелена. Деца су одушевљена новим простором.



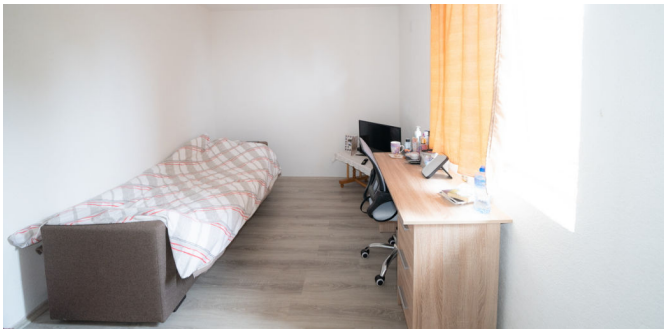

„Свака има свој кревет. Имамо и радне столове, па је и учење сада много лакше, нема више изговора ако се деси лошија оцена“, шали се Анђела.



Срећни смо јер је на овај начин још једној српској породици у мултиетничкој средини озбиљно помогнуто.





Хуманитарна организација Срби за Србе се захваљује свим донаторима који су увек ту и помогну како бисмо заједно изградили вишедетним српским породицама бољу будућност и нормалне услове за живот. Нама остаје да и даље предано и посвећено радимо како би и друге породице, које чекају нашу помоћ, добиле оно што им је неопходно.

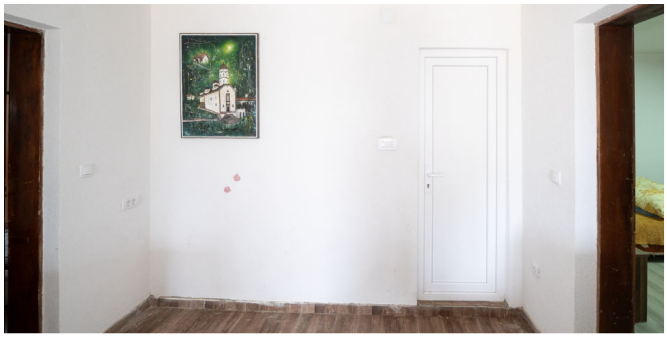

Посета Милетићима



Шест малих јунака и њихови родитељи боре се за достојан живот



Недалеко од Гацка, у срцу херцеговачке кршевите љепоте, живи једна обична, а ипак посебна породица. Породица Милетић, коју чине отац породице Боривоје, мајка Милица и њихово шесторо дјеце: Филип (16), Зорка (15), Радојица (13), Драгана (12), Никола (4) и најмлађа, још увијек беба Ивана, дочекала нас је са скромним осмјесима, али и топлином која се ријетко гаси у кућама гдје влада љубав. Живе у породичној кући Боривојевог оца, јер у својој немају довољно простора нити услова за живот са шесторо дјеце. Простором су скучени, али срцем пространи. Отац ради у Термоелектрани Гацко, једном од ријетких стубова запослења у овом дијелу Херцеговине, док је мајка Милица стално уз дјецу која одрастају окружена пажњом и родитељском жртвом.

Одгојити шесторо дјеце у данашње вријеме било гдје, а посебно у Херцеговини, је подвиг сам по себи. Овај крај, као и многи у Републици Српској, носи терет економске борбе, миграција и демографског опадања. Срби у Херцеговини, иако истрајни и везани за своју земљу, често су принуђени да се боре за егзистенцију.



Ипак, као што показује примјер породице Милетић, ту постоји и нешто што надјачава све недаће – непоколебљива вјера, упорност и нада. Хуманитарна организација Срби за Србе одлучна је да помогне породици Милетић. У плану је адаптација и опремање спрата њихове породичне куће, како би дјеца коначно добила своје собе, простор за учење, игру и мирно дјетињство. Овом помоћи не гради се само кућа, гради се темељ за будућност једне вриједне породице, али и порука да српски народ у Херцеговини није заборављен. У сваком камену ове земље, у свакој породици која се бори да остане и опстане, чува се исконска истрајност нашег народа. Породица Милетић наставља своју борбу – скромно, достојанствено и с надом да бољи дани долазе. А ми смо ту, да те дане заједно приближимо.



Посета породици у Црној Гори



Нова локација наше посјете било је село Машница код Мурине у општини Плав. Мурино је током бомбардовања 1999. године, постало мјесто највећег страдања током бомбардовања у Црној Гори. Тог 30. априла приликом напада живот је изгубило шесторо житеља, међу којима је било и троје дјеце, а још неколико људи је било повријеђено. Међу страдалима је био и члан породице Вулетић, коју смо посјетили.



„Тако је, мој отац је нажалост погинуо када је било бомбардовање Мурине“ – на почетку нам говори наш домаћин Иван.

Велика трагедија је свакако оставила трага, али живот је наставио да иде даље. Иван је остао да живи на Мурини и ту је формирао породицу и са својом супругом Светланом добио 4 дјеце, Павла (12), Максима (10), Ивону (8) и Сава (6). Као и у већини мјеста на сјеверу Црне Горе, доста фирми и фабрика, које су раније радиле су затворене и угашене, па је доста људи остало без посла, што није заобишло ни Ивана.„Ја сам раније радио овдје у задрузи, међутим то је већ неколико година пропало, налази се у стечају, тако да сам незапослен“ – говори Иван.

Светлана такође не ради, тако да живе искључиво од пољопривреде. Што се тиче неких сталних примања, имају само дјечији додатак. Поред тога имају и додатно отерећење у виду кредита који отплаћују. Све то не оставља превише простора и могућности да се одвоји нешто са стране и да се заврше неке ствари које су им неопходне.

Пошто обоје не раде, а живе на селу, као право сеоско домаћинство имају земљу коју обрађују и животиње које гаје. Имају башту и воћњак за своје потребе, гдје узгајају кромпир, паприке, кукуруз, шљиве, јабуке и слично. Од животиња држе четири краве, двије јунице, коње, свиње и кокошке. Када је ријеч о потребној помоћи, најнеопходније би им било да се стара штала реновира или да се направи један нови објекат, који би имао више просторија и намјена.

„План је да се уради један објекат, гдје би на једном мјесту била и штала и просторија за прављење сира, као и још неке просторије, гдје би могли да држимо још неке ствари. Ја сам прије пар година направио план како би то требало да изгледа, чак смо и нешто од материјала узели и већ имамо, али једноставно није било могућности да то спроведемо у дјело. Доста тога бих могао и сам да урадим, само када би имао средстава и материјала“ – на крају завршава Иван. Пошто се баве пољопривредмо и имају доста земље, једна ротациона косачица и приколица за растурање ђубрива била би им од велике помоћи.

Покрећемо још једну акцију помоћи и позивамо све донаторе и људе добре воље, да помогну да својим донацијама помогнемо још једну вриједну породицу.



Помозимо Арсиће са Косова и Метохије



Свако присуство, сваки вид подршке, свака реч охрабрења, а посебно сваки чин помоћи којим се директно подстиче опстанак српског народа у јужној покрајини, од немерљивог је значаја.



Бити присутан и не дићи руке ни од нашег народа, ни од мученог Косова и Метохије, просто је императив у околностима које су тренутно на снази. На препоруку наших пријатеља из епархијске добротворне организације „Мајка девет Југовића“ из Грачанице, посећена је млада породица Арсић из села Стрезовце, општина Косовска Каменица, којој би била потребна конкретна помоћ.

Ово домаћинство чине млади супружници Милош и Драгана, троје деце Николина (12), Катарина (9) и Никола (8) и Милошеви родитељи Зоран и Мирјана. У питању је једна изузетно вредна и пожртвована породица. Држе стоку и обрађују готово осам хектара земље.
Чим се уђе у двориште њихове куће одмах се може осетити да се ради о озбиљним људима.

А озбиљни су и по питању останка на свом огњишту и грађењу неке светлије будућности за своју децу управо ту.

Да би у тој намери успели, потребна им је подршка. Започео је вредни Милош градњу нове куће у дворишту куће где тренутно сви живе. Нажалост, даље од темеља није могао. Иако се поред редовног посла који обавља као ноћни чувар у школи, бави и поправком пољопривредних машина по селу, не преостаје довољно новца да уједно школује и прехрањује децу и гради кућу.

Постојећа кућа у којој Арсићи живе има два спрата. На једном спрату је дневни боравак, кухиња, купатило и шпајз, док су на горњем спрату свега две спаваће собе. Милош и његова породица су у једној соби, а родитељи у другој.
Због веома малог и скученог простора, јавила се потреба да се одвоје, па су зато и започели са градњом нове куће. Тако да смо са одушевљењем примили један овакав предлог, да коначно после дужег времена учествујемо у изградњи куће на Косову и Метохији.

Није нам било потребно превише образлагања, јер свака породица налик Арсићима је злата вредна. Упућујемо позив свима којима је и даље косовски завет у срцу, да учествују у овом малом, а великом задужбинарском пројекту и помогну нам да обезбедимо нешто извеснију и стабилнију будућност за породицу са Косова и Метохије.



Хуманитарни догађаји

1. 5. – Штанд из блока, Базел
2. 5. – Фифа из блока, Пикадо клуб Хогар, Козарска Дубица
3-4. 5. – ADCC Србија, Београдски сајам-хала 2, Београд
3. 5. – Крофне из блока, Храм Светог пророка Илије Буквик, Брчко
3. 5. – Рукометна утакмица РК Кикинда – РК Лавови, Хала језеро, Кикинда
4. 5. – Крофне из блока, Црква Светог Симеона Мироточивог, Лас Вегас
4. 5. – Пикадо из блока, Кафе бар NIGHT RIDE, Нови Град
9. 5. – Квиз из блока, Кафе Контакт, Рудо
10. 5. – Квиз из блока, Ladurée Lounge & Bar, Београд
10. 5. – Пикадо из блока, Просторије пикадо клуба BULLS, Брод
10. 5. – Пројекција филма Љубав Твоја и непослушност моја, Културни Центар Кула
10. 5. – Пикадо и Палачинке из блока, Српско удружење, Солна
10. – 11. 5. – Трчање ка вечности Далибор Даничић, Гзира
11. 5. – Палачинке из блока, Српски центар, Мисисага
11. 5. – Крофне из блока, Парохијски дом Саборног храма Светог Саве, Њујорк
11. 5. – Хуманитарно Street workout такмичење, Градска плажа, Ужице
13. 5. – Квиз из блока, Кафе бар Ретро, Вишеград
13. 5. – Квиз из блока, Кафе бар Троја, Зворник
15-16. 5. – Књига из блока, ЈУ Народна библиотека, Мркоњић Град
15. 5. – Пројекција филма Љубав Твоја и непослушност моја, Културно образовани центар Шид
16. 5. – Стрељана из блока, Стрељана „Трофеј“, Београд
16. 5. – 23. 5. – Спортске игре 2025, Медицински факултет, Фоча
17. 5. – Баскет из блока, Терени код “Три собе”, Брчко
17. 5. – Трка и котлић из блока, Augarten – Auwiesen, Грац
17. 5. – 18. 5. – Традиционални Српски Фестивал, Калагарија
17. 5. – Баскет из блока, hüttnerschule Линц
17. 5. – Свирка из блока, просторије СКСК „Никола Тесла“, Линц
17. 5. – Тројка и Баскет из блока, Терени Основне Школе Кадињача, Лозница
17. 5. – Фолклор из блока, Keltenhalle, Карлсруе
17. 5. – Фолклор из блока, Quiddestr. 4, Минхен
17. 5. – Тројка из блока, кошаркашки терени у порти Цркве Вазнесења Христовог – Бијело Поље, Мостар
17. 5. – Пројекција филма Љубав Твоја и непослушност моја, Дом културе Пирот
17. 5. – Свадба из блока, Свечана сала Јурошевић, Србобран
18. 5. – Фолклор из блока, Дворана Борик, Бања Лука
18. 5. – Serb Fest DC, САД, Вашингтон ДК
18. 5. – Пројекција филма Љубав Твоја и непослушност моја, Сала Биоскопа, Власотинце
18. 5. – Свирка из блока, Кафаница – Факултет, Минхен
18. 5. – Крофне из блока, у порти цркве Светог Ћирила и Методија, Нирнберг
19. 5. – Пројекција филма Љубав Твоја и непослушност моја, Дом културе Грделица
20. 5. – Пројекција филма Љубав Твоја и непослушност моја, Црквена порта, Бабушница
21. 5. – Рукометна утакмица, 2. меч финала Play-offa, СРЦ Језеро, Кикинда
22. 5. – Шишање из блока, Фризерски салони Бум и Рилекс, Лозница
23. 5. – Журка из блока, Der Klub, Грац
23. 5. – Пикадо из блока, Кафе Галерија, Опово
24. 5. – 25. 5. – Дани спорта Estiem lg Belgrade, Ада Циганлија, Београд
24. 5. – Сликање из блока, Храм Васкрсења

Хуманитарни догађаји

Христовог, Беч
24. 5. – Тројка из блока, Терени на Багљашу, Зрењанин
24. 5. – Тројка из блока, порта Храма Св. Стефана Дечанског Охајо, Колумбус
24. 5. – Баскет из блока, О.Ш. „Доситеј Обрадовић“, Омољица
24. 5. – Свирка из блока, Бумеранг, Стара Пазова
24. 5. – Прослава КУД-а Коло Среће, Грац
24. 5. – Пикадо из блока, Тесла Бар, Шпрајтенбах
25. 5. – Тројка из блока, Кошаркашки терен код цркве Светог Саве, Кливленд
25. 5. – Тројка из блока, Терени код Културног центра, Инђија
25. 5. – Масажа из блока, Излетиште Забран, Обреновац
25. 5. – Меморијални турнир „Иван Секулић“, терени испред Дома културе, Омарска
25. 5. – Хуманитарна пројекција филма Енклава, ЈУ Центар за културу, Станари
26. 5. – Промоција књиге „Украјински рубикон“, аутор Никола Јовић, мала сала културног центра, Градишка
26. 5. – Књига из блока, Народна библиотека, Козарска Дубица
26. 5. – Корњаче из блока, Локал бар, Лозница
27. 5. – Квиз из блока, Локал бар, Лозница
28. 5. – Пикадо из блока, Клуб студената Бањалука – КСБ, Бања Лука
28. 5. – 30. 5. – Књига из блока, ЈУ Народна библиотека, Градишка
29. 5. – Паб квиз из блока, Барли паб, Власотинце
29. 5. – Хуманитарно вече пријатеља, Хотел Тамиш, Панчево
29. 5. – Пенали из блока, Терен ФК Темпа, Франкфурт
30. 5. – Пројекција филма Љубав Твоја и непослушност моја, Дом културе, Трстеник
30. 5. – Фолклоријада, Српска православна црква Светог Васкрсења, Чикаго
31. 5. – Одбојка из блока и Масажа из блока, Шарк Терени – Ада Циганлија, Београд
31. 5. – Промоција књиге „Украјински рубикон“, аутор Никола Јовић, Бања Лука
31. 5. – Баскет из блока, Hofsteig Sporthalle, Волфурт
31. 5. – Serbian Wine Expo, Хотел Хилтон, Цирих
31. 5. –Serbian Wine Fest, двориште Генералног конзулата Републике Србије, Минхен

Више детаља о нашим хуманитарним догађајима можете пронаћи на нашем сајту **www.srbizasrbe.org.**



Баскет из блока у Волфурту



Пенал из блока у Франкфурту

Хуманитарни догађаји



Фолклор из блока у Бањој Луци



Свирка из блока у Минхену



Квиз из блока у Лозници – Финале 2024/25



Баскет из блока у Брчком



Хуманитарни викенд на Малти



Квиз из блока у Вишеграду

Активности током маја

У АПРИЛУ 4.215 ПОРУКА НА 7763



Хуманитарна организација СРБИ ЗА СРБЕ покренула је почетком марта 2015. године националну кампању за помоћ социјално угроженим породицама широм Србије у сарадњи са мобилним операторима Телеком, Yettel, A1 Србија и Глобалтел. Путем хуманитарног СМС броја 7763 у току априла пристигло је укупно 4.215 порука, а од почетка акције укупно 580.397 порука.Хуманитарна кампања СМС НА 7763 се наставља. Довољно је послати празну поруку или са текстом по жељи. Цена поруке је 200 динара (без провизије оператера). Упућујемо велику захвалност свим донаторима и пријатељима организације који су се укључили у хуманитарну кампању организације СРБИ ЗА СРБЕ.

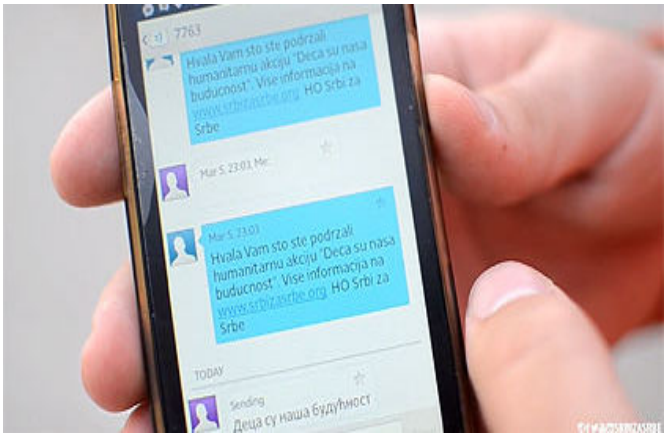

У АПРИЛУ 13.388 ПОЗИВА НА БРОЈ 17763



Хуманитарна организација СРБИ ЗА СРБЕ у Републици Српској покренула је почетком јануара 2018. године националну кампању за помоћ социјално угроженим породицама широм Републике Српске и Федерације БиХ у сарадњи са мобилним операторима Мтел, ХТ Еронет и БХ Телеком. Путем хуманитарног ПОЗИВА на број 17763 (са фиксне и мобилне телефоније) доније се 3 конвертибилне марке. У току априла пристигло је укупно 13.388 позива, а од почетка акције укупно 223.638 позиваПровизија из МТел мреже по позиву са фиксне телефоније износе 0,07 км, а са мобилне телефоније провизија по позиву износи 0,22 км. Провизија из БХ Телеком мреже је 0,1 км по позиву на терет позиваоца (укупно се позиваоцу наплаћује 2,1 км по позиву), а провизија ХТ Еронет мреже износи 0,2 км по позиву.



Срби за Србе бутик



Хуманитарни СзС бројеви



Донаторске кутије



Димензије донаторске кутије су 20x20x20 cm. Позивамо све пријатеље организације који су у могућности да поставе донаторске кутије у својим локалима да нас контактирају на следећи емаил: c3c.org@gmail.com

Локације на којима се налазе СЗС донаторске кутије:

ДОНАТОРСКЕ КУТИЈЕ

БЕОГРАД

- **Бутик Отаџбина – Бункер** – Булевар Деспота Стефана 48
- **Канцеларија Срби за Србе** – Др Милутина Ивковића 2а
- **Пицерија Walker** – Кнеза Вишеслава 63 (Тржни центар Видиковац)
- **Продавница Сани** – Заплањска 86 А (Браће Јерковић)
- **Фото студио Express** – Кнеза Вишеслава 142 (Видиковац)
- **Лаптоп клиника** – Антифашистичке борбе 24, лок. 43 (Нови Београд)
- **ТЦ Стадион** – Заплањска 32 (Насеље Јерковић)
- **Теретана Колосеум** – Јурија Гагарина 140 – 142 (Нови Београд)
- **Бутик Београдски синдикат** – Дунавски кеј 23 (Дорћол)
- **Београдска пословна школа** – Краљице Марије 73 (Звездара)
- **ТЦ Авив Парк Звездара** – Живка Давидовића 86 (Звездара)
- **Кафана Павле Корчагин** – Ћирила и Методија 2а (Звездара)
- **Кафана Лимун жут** – Димитрија Туцовића 88 (Звездара)
- **Mister Wok** – Вукова 10 (Земун)
- **Бутик Хорус** – Краља Милана 22-24
- **Пицерија Ортак** – Првомајска 35 (Земун)
- **Кафана Савски бисери** – Јурија Гагарина 80б (Нови Београд)
- **Ла Либертадор** – Страхињића Бана 2 (Дорћол)
- **Сувенир шоп 011** – Призренска 13 (Зелени венац)
- **The Klemenza** – Коче капетана (Врачар)
- **УР Јован 1** – Исмета Мујазиновића 6а (Бежанијска Коса)
- **Кафе Фазон** – Сердар Јанка Вукотића 1 (Петлово Брдо)
- **Сплав Кназ** – Савски кеј бб (Нови Београд)
- **Пекара 30 M&E** – Булевар Михаила Пупина 141 (Нови Београд)
- **Кафе 33** – Стеријина 15 (Палилула)
- **Ресторан Три приче** – Маршала Толбухина 5 (Нови Београд)
- **Копирница Лола** – Краљице Марије 61 (Звездара)
- **Ресторан Жрнов** – Фрицка Лоха 80 (Бели Поток)
- **Good food Врачар** – Угао Г. Вучића и В. Илића (Звездара)
- **Good food Богословија** – Мије Ковачевића 9/1 (Богословија)
- **Пивница Облак у панталонама** – Бул. Краља Александра 77а (Звездара)
- **Ресторан Dragon** – Кнеза Вишеслава 130 (Видиковац)
- **Технички преглед Арена експрес** – Бул. Арсенија Чарнојевића (Нови Београд)

Донаторске кутије

- **Кафе бар Cheers** – Бул. Кнеза Александра Карађорђевића 17 (Дедиње)
- **Ресторан Катун** – Хасанагинице 1 (Канарево брдо)
- **Пивница Колонија** – Рељковићева 9 (Канарево брдо)
- **Пекара Чачанин** – Борска 94 (Раковица)
- **Caffe DUB** – Пилота Михаила Петровића 53д (Видиковац)
- **Коктел бар Коњарник** – Устаничка 170е (Коњарник)
- **Роштиљ код Марета 1** – Др Зоре Илић Обрадовић 15 (Коњарник)
- **Роштиљ код Марета 2** – Бул. Краља Александра 409 (Мали Мокри Луг)
- **Маркет Круна** – Јозе Шћурле 10а
- **Мио кафе** – Бул. Краља Александра 294 (Звездара)
- **Висока школа електротехнике и рачунарства** – Војводе Степе 283 (Вождовац)
- **Оптичарска радња Монокл** – Бул. Краља Александра 300 (Звездара)
- **Кафана Швалер** – Ђуке Динића 2 (Звездара)
- **Tim-s doo.** – Видиковачки венац 81 (Видиковац)
- **Спорт бар 22**– Стевана Бракуса 6 (Баново Брдо)
- **Рамс доо технички преглед** – Булевар Краља Александра 379 (Звездара)
- **Пиле и Прасе** – Булевар Краља Александра 114 (Звездара)
- **Кафе Паша** – Ђорђа Кратовца 67
- **Значи Паб** – 22 Октобра 16 (Земун)
- **Пекара Лука Мо** – Зрмањска 3 (Баново Брдо)
- **Agi Pasta Away** – **Славија** – Светозара Марковића 23
- **Plus Cash&Carry** -Аутопут 18 (Нови Београд)
- **Балон Енфилд** – Волгина бб (Звездара)
- **Agi Pasta Away** – **Врачар** – Максима Горког 97 (Јужни булевар)
- **Сласт и маст доо** – Сердар Јанка Вукотића 1/Ђ
- **Red Cruz** – Жичка 21 (Црвени крст)
- **C3 Cyber Crew Cafe** – Цара Душана 56 (Земун)
- **Fizio Tim** – Владимира Поповића 10 (Нови Београд)
- **MC Srbi** – Булевар ЈНА 33б (Вождовац)
- **Caffe pizzeria Kućica** – Батутова 11 (Звездара)
- **Апотека Nina Pharm** – Рељковићева 1а (Миљаковац)
- **Коноба акустик** – Цара Душана 13 (Дорћол)
- **Фризерски салон Фризерај** – Борска 41в (Миљаковац)
- **Бен Акиба клуб** – Браће Крсмановић 6
- **Мењачница Маша** – Палмира Тољатија 5 ТЦ Меркатор (Нови Београд)
- **Сплав Рио** – Дунавски кеј бб (Нови Београд)
- **Fast food Babalu** – Булевар Деспота Стефана 1а
- **Маркет Сунце 1** – Угриновачки пут 64 (Нови Београд)
- **Маркет Сунце 3** – Сурчински пут 9п (Нови Београд)
- **Маркет Сунце 4** – Виноградска 71 (Нови Београд)
- **Наргила бар Mint Two** – Бежанијска 55 (Нови Београд)
- **Jazz bar Sinatra** – Жоржа Клемансоа 10 (Дорћол)
- **Пуна кригла** – Милорада Бонжулића 3б (Душановац)
- **Грил шмек** – Војвођанска 427 (Сурчин)
- **Технички преглед НЕО 1980** – Железничка 34 (Сурчин)
- **China Town 1** – Војвођанска 390 б (Сурчин)
- **China Town 2** – Војвођанска 386 д (Сурчин)
- **Moon Sushi & Fusion food** – Македонска 31

Донаторске кутије

- **Најгори фризер** – Тршћанска 4 (Звездара)
- **Кафић Малабар** – Јурија Гагарина 151/1, лок 63 (Нови Београд)
- **Обућа Газела 1** – Војвођанска 77 (Сурчин)
- **Обућа Газела 2** – Војвођанска 90 (Сурчин)
- **Бутик Леонардо** – Јована Рајића 6 (Црвени крст)
- **Ресторан Dolly bell** – Булевар Михајла Пупина 165 б (Нови Београд)
- **Штарк арена** – Булевар Арсенија Чарнојевића 58 (Нови Београд)
- **Етно ресторан Мировица** – Смедеревски пут 1 (Болеч)
- **Ресторан Матијаш** – Првомајска 29 (Земун)
- **By Extra doo** – Булевар краља Александра 95 (Звездара)
- **Extra vogue** – Булевар краља Александра 112 (Звездара)
- **Extra stil** – Милана Ракића 125г (Звездара)
- **Ветеринарска амбуланта Станковић** – Црвене Звезде 26 (Мали Мокри Луг)
- **Planet win 365** – Браће Срнића 23а (Медак)
- **Сервис Професионалац** – Тошин бунар 188а (Нови Београд)
- **Вилиц бар** – Војводе Драгомира 2 (Врачар)
- **Кафе 29** – Браће Срнића 23а (Медак)
- **Старо огњиште** – Доктора Ивана Рибара 120а (Нови Београд)
- **Милева Бар** – Милеве Марић Ајнштајн 50 (Нови Београд)
- **Пабић** – Бежанијска 46 (Нови Београд)
- **Катарза гастро бар** – Ваљевског одреда 84 (Борча)
- **Exclusive Limo service** – Булевар Михаила Пупина 10е/63 (Нови Београд)
- **Фризерски салон Оле** – Ђорђа Станојевића 9а (Нови Београд)
- **Caffe Bar Jarbol** – 22. октобра 14 (Земун)
- **Тошин Салаш** – Тошин бунар 148 (Нови Београд)
- **Ретро 88** – Битољска 2 (Жарково)
- **Ђак спорт 1** – Патријарха Димитрија 14 (ТЦ Биг Раковица)
- **Ђак спорт 2** – Булевар Арсенија Чарнојевића 69 (Нови Београд)
- **Ђак спорт 3** – Батајнички друм 1а (ТЦ БН БОС)
- **Ђак спорт 4** – Аутопут 18 (ТЦ Змај)
- **Протеин глобал 1** – Лазаревићева 5
- **Протеин глобал 2** – Булевар Михајла Пупина 24 (Нови Београд)
- **Црквена радња Ризница** – Његошева 7 (Земун)
- **Наша ризница** – Крушедолска 1
- **Фризерски салон Гаја** – Забранска 9 (Лештане)
- **Caffe bar Village** – Славка Миљковића 110
- **Terra Rossa** – Љутице Богдана 1
- **Ресторан Сидро 22** – Трише Кацлеровића 27е (Вождовац)
- **Пицерија Мадене** – Херцеговачка 12 (Земун)
- **Пицерија 76ица** – Булевар Зорана Ђинђића 81л (Нови Београд)
- **Ољина кујна** – Ранка Миљића 73 (Борча)
- **Брза храна Арарат** – Димитрија Туцовића 55а (Звездара)
- **Walter Железник** – Даринке Радовић 35
- **Walter Дорћол** – Страхињића Бана 57
- **Walter Палилула** – 27. марта 31
- **Walter Врачар** – Макензијева 85
- **Walter ТЦ Ушће** – Булевар Михајла Пупина 4
- **Walter Карабурма ТЦ Биг** – Вишњичка 84
- **Walter Борча** – Братства и јединства 2г
- **Walter Савски венац** – Бирчанинова 42
- **Walter Раковица** – Патријарха Димитрија 12

Донаторске кутије

- **Walter Земун** – Магистратски трг 18
- **Walter ТЦ Бео** – Војислава Илића 141
- **Walter ТЦ БН Бос** – Батајнички друм 1
- **Walter Баново Брдо** – Шумадијски трг 1а
- **Walter ТЦ Делта сити** – Јурија Гагарина 16 (Нови Београд)
- **Walter Ада мол** – Радничка 9
- **Walter ТЦ Галерија** – Булевар Вудро Вилсона 12
- **Walter Бањица** – Степина љубичица (Насеље Степа Степановић)
- **Walter Рода** – Ђорђа Станојевића 35 (Нови Београд)
- **Walter ТЦ Стадион** – Заплањска 32
- **Апотека Неофарм** – Паунова 3г (Бањица)
- **Ресторан Терминал** – Вилине воде бб (Дорћол)
- **Цудо клуб Винча** – Првомајска 1ф (Болеч)
- **Мотоленд** – Поенкареова 5 (Дорћол)
- **Кафе Енглез** – Прегревица 6 (Земун)
- **Пекара Занат 1** – Милентија Поповића 32б (Блок 22)
- **Пекара Занат 2** – Београдског батаљона 6 (Баново Брдо)
- **Пекара Занат 3** – Ресавска 33 (Врачар)
- **Фризерски салон Beauty Industry NO 1**– Генерала Штефаника 8 (Насеље Степа Степановић)
- **Банана`с** – Војводе Степе 216 (Вождовац)
- **Airsoft polygon** – Нехруова 51 (Нови Београд)
- **Extra Sport 1** – Братства и јединста 2 (Борча)
- **Extra Sport 2** – Гандијева 21 (Immo Centar)
- **Јака Лаб** – Цара Душана 24б (Дорћол)
- **Коноба акустик Јахорина** – Заплањска 26 (Вождовац)
- **Сплав Стари Пингвин** – Савски кеј бб (Нови Београд)
- **Toxic gaming hub** – Булевар Маршала Толбухина 29 (Нови Београд)
- **Балон за фудбал Црвено/Црно** – Омладинских бригада 138 (Нови Београд)
- **Caffe club Paradise** – Браће Пухаловић 36а (Сурчин)
- **Цвећара Флос** – Горњоградска 2а (Земун)
- **Октобар паб** – Војводе Миленка 44 (Врачар)
- **СТР Лира** – Кнеза Милоша 20 (Калуђерица)
- **Coffee Break** – Пастерова 14б
- **Monument 1** – Булевар Михајла Пупина 4, ТЦ Ушће
- **Monument 2** – Вишњичка 84, ТЦ Биг
- **Monument 3** – Војислава Илића 141, ТЦ Бео
- **Monument 4** – Обилићев венац 29
- **Monument 5** – Јурија Гагарина 16, ТЦ Делта сити
- **Monument 6** – Адмирала Гепрата 14
- **Monument 7** – Радничка 9, ТЦ Ада мол
- **Лига Паб** – Вишњичка 84
- **Tattoo студио Иван Ексер** – Лунета Миловановића 4 (Звездара)
- **Продавница Атика** – Његошева 90 (Врачар)
- **Ресторан Цар** – Капетан Мишина 25 (Дорћол)
- **Мењачница Кенгур** – Братства и јединства 76 (Борча)
- **The firm barbershop** – Ивана Милутиновића 85 (Борча)
- **Мењачница Гомикс** – Змај Јовина 9
- **Фризерски салон Adesso** – Браће Јерковић 76а (Вождовац)
- **Gaga nails** – Војводе Влаховића 5 (Браће Јерковић)
- **Мала Маца** – Рузвелтова 13
- **Ћевап и крилце** – Друге српске армије (Насеље Степа Степановић)
- **Ресторан пицерија Rustique** – Васе Пелагића 48а (Сењак)

Донаторске кутије

- **Corner street food** – Борска 13в (Миљаковац)
- **Спорт кафе** – Војвођанска 74 (Сурчин)
- **СТР Биберче** – Романијска 9 (Земун)
- **Happy Clean** – Партизанске авијације 40 (Нови Београд)
- **Ковачевић tattoo студио –** Димитрија Туцовића 4 (Звездара)
- **Сип&Стајл салон**
- **Вождов берберин**
- **Играоница Сурчин Ленд**
- **Код Томе и Наде**
- **Конго кафе**
- **Маркет кафе**
- **Код Моме**

ПАНЧЕВО

- **Туристичка агенција Panuka travel** – Жарка Зрењанина 9
- **Ђак спорт** – Милоша Обреновића 12 (ТЦ Авив)
- **Walter** – Браће Јовановића 45
- **Ресторан Бели Нарцис** – Новосељански пут 66

ОПОВО

- **Мењачница Регент** – Братства и јединства 15

ЗРЕЊАНИН

- **Мини бар – плус** – Народне омладине 5
- **Макси супермаркет** – Јунака Милана Тепића бб
- **Ђак спорт** – Багљаш запад 5
- **Пите испод сача** – Уроша Предића 32
- **Walter** – Пупинова 5
- **Угоститељска радња Парк 023** – Панчевачка 60
- **Мењачница Пик 023** – Хуњади Јаноша 1
- **Ресторан Занатлија** – 20 Тепличка
- **Švaba tattoo** – Гимназијска 5
- **Пабче** – Стевице Јовановић 29
- **Кафе Ђас** – Чента бб

ВРШАЦ

- **Пицерија Беба** – Зелена пијаца бб
- **Ruggers Hub** – Ивана Милутиновића 28
- **Мењачница Божо** – Жарка Зрењанина 128

КИКИНДА

Козметички салон Дама – Војводе Путника 71

НОВИ САД

- **Рода Центар** – Руменачка 150
- **Кафе Спорт Мецик** – Подунавска 12
- **Ципелград** – Булевар патријарха Павла 12
- **Школа Свети Архангел**
- **Ресторан Круна** – Трг Патријарха Бранковића 5 (Сремски Карловци)
- **Ресторан Наша Тврђава** – Проте Михалџића 2а
- **Медицински факултет** – Хајдук Вељкова 3
- **Кафана код Стрикана** – Иве Андрића 13 (Футог)
- **Stringer Plus doo** – Католичка порта 6
- **Баш Челик Crossfit** – Булевар Деспота Стефана 11
- **Фризерски салон Махер** – Фејеш Кларе 2А
- **La Torcia** – Сомборска 12
- **Trattoria Vapene** – Фрушкогорска 4
- **Салон намештаја 26. Октобар** – Хајдук Вељкова 11
- **Апотека Јања** – Војвођанска 20 (Руменка)
- **Пите испод сача код Стрикана** – Цара Лазара 1 (Футог)
- **Ђак спорт ТЦ Биг**– Сентандрејски пут 11л
- **Кафана Тамо далеко** – Стражиловска 16
- **Kalem by Zak** – Народних хероја 3
- **Пицерија Сомбастик 1** – Јована Јовановића Змаја 24 (Руменка)
- **Кафе Наполи** – Петефи Шандора бб (Руменка)

Донаторске кутије

- **Спортски центар Вујадин Бошков** – Новосадски пут 114
- **Walter ТЦ Променада** – Булевар ослобођења 119
- **Walter ТЦ Биг** – Сентандрејски пут 11
- **Triple XXX** – Краља Петра Првог 89 (Буковац)
- **Tattoo Studio 23** – Полгар Андраша 4
- **Пите испод сача Фијакер** – Светосавска 86 (Кањ)
- **Pegan tattoo** – Лазе Телечког 17
- **Фризерски салон С-лајн** – Бранка Радичевића 41 (Кањ)
- **Фризерски салон Јелена** – Светосавска 64а (Кањ)
- **Кафана код чика Жике** – Шумадијска 16 (Кањ)
- **Фризерски салон Нина** – Повртарска 89 (Футог)
- **Ресторан За моју душу** – Трг Царице Милице 2
- **Кафе Хогар** – Крилова 6
- **Спорт кафе** – Новосадска 138 (Темерин)
- **Студентска унија ФТН-а** – Трг Доситеја Обрадовића 4
- **Гринспорт** – Хајдук Вељкова 11
- **Фризерски салон Студио Падров** – Аугуста Цесарца 5
- **Студентски дом Живојин Ћулум** – Булевар Деспота Стефана 5а
- **Часовничарска радња Ћук** – Булевар Ослобођења 30а
- **Pascal** – Радничка 22
- **Пивница Данка** – Змај Јовина 24
- **Ауто бизнис** – Браће Рибникар 65а
- **Градска пивница** – Његошева 6
- **Le Tacos fast food** – Браће Рибникар 7
- **Вила Москва** – Миливоја Живановића 1
- **Хотел Стари Кровови** – Новасадски пут 115
- **Грба ДМБ** – Железничка бб (Футог)
- **Пицерија Остериа** – Цара Душана 71
- **Кафе Пронто** – Народног фронта 89 (Темерин)
- **Сарајевски ћевап** – Темеринска 18
- **Вулканизер Грбић** – Марије Бурсаћ 25
- **Менто Мори ММА** – Војводе Путника бб (Сремска Каменица)
- **Ресторан код Брке** – Футошки пут 93б
- **Кафе Амбар** – Хајдук Вељкова 11
- **Уни Пантић 1** – Милунке Савић 16 (Степановићево)
- **Уни Пантић 2** – Вука Караџића 92 (Лединци)
- **Уни Пантић 3** – Ивана Милутиновића 58 (Змајево)
- **Уни Пантић 4** – Косте Рацина 29
- **Технички преглед Ауто Престиж** – Темеринска 164

УБ

- **Хаустор 2022** – Краља Петра I 33
- **Grill МИ – НА** – Првог маја 12
- **Кафетерија УБ** – Краља Петра I 21
- **СТУР БАС** – Школска 1
- **М.А. Јечменица** – Првог маја 17
- **Beba kids** – Краља Петра I 24
- **Extremeintimo** – Краља Петра I 24
- **Примус 2011** – Првог маја 14
- **Трговина Трлић 1** – Вука Караџића 41
- **УБ Петрол** – Свете Поповића 2
- **НИНИ – С** – Краља Петра I 31
- **Пекара Бељић** – Краља Петра I 52
- **Пекара Марковић** – Краља Петра I 38
- **Трговина Трлић 2** – Карађорђева 1

СРБОБРАН

- **Кафе Кактус** – Змај Јовина 4
- **Кафе пицерија Пиканте** – Трг републике 3
- **Бифе Балкан** – Саве Ковачевића 2
- **Caffe Ricks** – Новосадски пут бб
- **Пекара Мерак** – Змај Јовина 26а

СТАРА ПАЗОВА

- **Наша Кухиња –** Бранка Радичевића 7
- **Two guns –** Доситејева 12

Донаторске кутије

- **Гастро бар Трио –** Ћирила и Методија 2а
- **Dgym –** Краља Петра 100
- **Кафетерија Цезва –** Светосавска 2

НОВА ПАЗОВА

- **X Фактор –** Његошева 27
- **Walter Нова Пазова –** Војачки пут 1а (ТЦ Биг)
- **ТЦ Панда –** Цара Душана 141

ИНЂИЈА

- **Concept Caffe** – ТЦ Слобода 16/1
- **Leonida Sport studio** – Српскоцрквена 10
- **DM Mobile** – Новосадски пут 33
- **Месара Станишић** – Кнеза Милоша 7 (Бешка)
- **Грил Camel** – Карађорђева 3 (Бешка)
- **Норма петрол** – Новосадски пут бб
- **Н-биро** – Војводе Степе 2
- **Брза храна Кеба Краба** – Војводе Степе
- **Мењачница Кадијевић** – Цара Душана 28
- **Теретана Магнет** – Новосадска 57
- **Мењачница ИН** – Југ Богдана 4

СРЕМСКА МИТРОВИЦА

- **Пекара Пекарац 1** – Шећер сокак 72
- **Пекара Пекарац 2** – Краља Петра Првог 5
- **Мењачница Макс Еуро** – Војводе Степе 4
- **Бурегџинска радња Тодић** – Трг Војвођанских бригада 11
- **Сремгуд** – Светог Саве 8
- **Роштиљ Тешић** – Краља Петра Првог 19
- **Фризерски салон Дебељачки и син** – Занатлијска 1
- **Ћевабџиница Пера Ждера** – Соларски трг 1
- **Фризерски салон Прица брица** – Трг Николе Пашића бб
- **Месара Достанић** – Булевар Константина Великог 42
- **Индекс Проб** – Вука Караџића 2
- **Средња техничка школа Никола Тесла** – Змај Јовина 29
- **Даротека Нина** – Краља Петра I 41

РУМА

- **Кафе Република** – Вељка Дугошевића 100
- **Кафе Светионик** – Главна 156
- **Фризерски салон Креативни хаос Таца** – Орловићева 32а
- **Фризерски салон Галар** – Вељка Дугошевића 136/9
- **Caffe Bianco** – Главна 135
- **ПТР Докмановић** – Павловачка 21
- **Дечији бутик Ник** – Орловићева 46

ШИД

- **Гимназија Сава Шумановић** – Лазе Костића 2
- **Кафаница Quattro Šid** – Карађорђева 31
- **Кафе Дали плус** – Карађорђева 45
- **The Tall man Irish pub** – Карађорђева 64

КЉАЈИЋЕВО

- **Бифе Река** – Краља Петра Првог 4
- **Пекара Бане** – Моше Пијаде 48

БАЧКА ТОПОЛА

- **Big brother plus** – Сенћански пут 3

БАЧ

- **Кафе бар Центар** – Трг Зорана Ђинђића 1
- **Admiral bet** – Маршала Тита 11

ОЏАЦИ

- **СЗТР Стар плус мм** – Кнез Михајлова 39
- **СТР Михајловић** – Сомборска 37

ВРБАС

- **Башта у центру** – Маршала Тита 92
- **Vividia plus 1** – Ивана Милутиновића 18
- **Vividia plus 2** – Маршала Тита 95

КУЛА

- **Vividia plus –** Саве Ковачевића 7
- **Кафе Соско** -Жарка Зрењанина бб (Липар)
- **Дигитроника** – Јосипа Крамера 14

Донаторске кутије

СОМБОР
- **Caffe Riverra** – Марка Орешковића 68 (Чонопља)

СУБОТИЦА
- **Suins Sped** – Гранични терминал Хоргош
- **Mirza tattoo studio** – Блашка Рајића 5/48
- **Vividia plus 1** – Београдски пут 168
- **Vividia plus 2**– Мајшански пут 255
- **Vividia plus 3** – Партизанских база 31
- **Vividia plus 4**– Едвина Здовца 57
- **Vividia plus 5**– Зринска и Франкопана 1а
- **Vividia plus 6**– Штросмајерова 22
- **BV Студио** – Алеја Маршала Тита 16

ПАЛИЋ
- **Хотел Елит 1 –** Парк хероја 11
- **Хотел Елит 2** – Парк хероја 15

ПАЛИЋ
- **Адвокатска канцеларија Марија Паповић** – Светог Саве 2
- **Маркет Феникс 06** – Светог Саве 55

ЛАЗАРЕВАЦ
- **СТР Кумрић** – Медошевац бб

ОБРЕНОВАЦ
- **Пекара Код Жике 1** – Војводе Мишића 119
- **Пекара Код Жике 2** – Краља Петра I 42 локал 1
- **СКЦ Обреновац** – Краља Александра I 63
- **Кафе грил Ђукић** – Вука Караџића 70/3
- **Пицерија Ђукић** – Вука Караџића 70/7

МЛАДЕНОВАЦ
- **ТЦ Младеновац** – Браће Бацак 2

АРАНЂЕЛОВАЦ
- **Планет вин 365** – Кнеза Михаила 51

СМЕДЕРЕВО
- **Caffe Snatch** – Краља Петра Првог 10
- **True Fellas bar** – Краља Петра Првог 11
- **Мењачница Мандарина** – Омладинска 2
- **Fast food Arena** – Ђуре Даничића 70
- **Marilyn Cafe** – Карађорђева 21
- **Кафе Пиколо** – Пролетерска 41
- **Фризерски салон Brotherhood** – ТЦ Данубиус, локал 250
- **Централ бар** – Краља Петра 1/23
- **Сплав Максимус** – Кеј бб
- **Walter** – Саве Немањића 2
- **Мењачница Еуро Дива** – Карађорђева 21
- **Hungry bulls sd** – Краља Петра 15

ПОЖАРЕВАЦ
- **Обућа Газела** – Трг Радомира Вујовића 2

ЈАГОДИНА
- **Обућа Газела** – Кнегиње Милице 1

КРАГУЈЕВАЦ
- **УР ИДЗУО** – Даничићева 10
- **Коноба акустик** – Даничићева 21
- **Апотека Нана 1** – Атинска бб
- **Апотека Нана 2** – Драгослава Срејовића 28
- **Апотека Нана 3** – Горњомилановачка 82
- **Апотека Нана 4** – Стојана Протића 70
- **Pizzastation** – Драгослава Срејовића 28з

КНИЋ
- **Кафе бар Милер** – Кнеза Михајла 2 (Гружа)

КРАЉЕВО
- **TRN tattoo –** Четврти краљевачки батаљон 1/1
- **Coffe Pub 1 –** Омладинска 27
- **Coffe Pub 2 –** Четврти краљевачки батаљон бб
- **Сплав Азимут**
- **Релакс кафе**
- **Кафе Чуљко**
- **Колосеум**

Донаторске кутије

- **Кафана Париз –** Трг српских ратника 43
- **Caffe Flash –** Омладинска 33
- **Фризерски салон Профи стил –** Томислава Андрића 25
- **Кафе Грунф –** Четврти краљевачки батаљон 33а
- **Поклоничка агенција Јеж –** Карађорђева 3
- **Papa's caffe –** Топлице Милана 14
- **Кафица бар –** Милана Топлице 5Л
- **Маркет Верокс 1 –** Ратина 326з
- **Маркет Верокс 2 –** Јовачка 8а
- **Mirage Extreme –** Милоша Великог 9
- **Кафе Соба –** Цара Лазара 60
- **Пекара Наша –** Хајдук Вељкова 57
- **Дисконт пића Вирџинија –** Олге Јовичић Рите 28
- **Кафана Стари кош –** Четврти краљевачки батаљон 21

КРУШЕВАЦ

- **Мењачница Лукс 037** – Радомира Јаковљевића бб
- **Теретана S GYM** – Чеховљева 16
- **Мењачница Лукс 037** – Радомира Јаковљевића бб
- **Теретана S GYM** – Чеховљева 16
- **Гринспорт** – Цара Лазара 44
- **Апотека Матић 1** – Косовска 11
- **Апотека Матић 2** – Обилићева 8
- **Апотека Матић 3** – Бријанова 5
- **Теретана Орион** – Синђелићева
- **Кафана Авлија**
- **Академија Оксфорд** – Мајке Југовића 42
- **Теретана Анатомија** – Бријанова 8
- **Design studio 888** – Косанчићева 24
- **Walter** – Бурски пут 20
- **Кафе Кутак** – Газиместанска 38б
- **Студио Космо** – Чолак Антина 7
- **Rooster pub** – Обилићева 70
- **Крушка паб** – Косовска 42
- **Грађевински центар** – Таковска 14
- **Ауто школа Леон** – Достојевског 55/3
- **Кафе ресторан Арабика** – Чолак Антина 5
- **Кафе бистро Пастел** – Трг косовских јунака бб

ВРЊАЧКА БАЊА

- **Брза храна Хорошо** – Кнеза Милоша 1
- **Ресторан Композиција** – Железничка (Врњци)
- **Ресторан Трифуновић** – Кнеза Милоша 36
- **Добра клопа** – Велибора Марковића
- **Брза храна Кеопс** – Краљевачка 1
- **Ди Милано –** Врњачка 1
- **Ресторан Краљица** – Немањина 22
- **Апартмани Мавеса** – Врњачка бб
- **Кафе Трг** – Променада
- **Лима бистро** – Врњачка 19
- **Кеопс променада** – Бањски трг
- **Walter** – Врњачка 34

БОГАТИЋ

- **Свечана сала Боровић** – Павла Орловића 51

ШАБАЦ

- **Транском Јабука** – Краља Милутина 22
- **Транском Бенска бара** – Краља Петра Првог 3
- **Транском Чавић** – Поцерска 6
- **Брза храна Пашанац 1** – Карађорђева 57
- **Пицерија Кухињица** – Масарикова 135
- **Пицерија Рустика** – Масарикова 12-18
- **Пекара Ранд-м** – Краља Милутина 3/23а
- **Брза храна Цицибело 1** – Занатлијска 14
- **Пекара Станимировић** – Јована Цвијића 18
- **Ђак спорт** – ТЦ Капитол, Западна трансверзала I/4
- **Транском АнаМарија** – Карађорђева 204 (Село Мишар)
- **Пекара Амра** – Трг Ђачког батаљона, Тржница
- **Мењачница ЗИП 3** – Масарикова 8

Донаторске кутије

- **Транском Манго** – Краља Петра Првог (Поцерски Причиновић)
- **Транском Мост** – Војводе Јанка Стојичевића 79
- **Супермаркет ЕуроШам Думача**– Београдски пут 9
- **Пекара Марковић** – Светог Саве 2 (Мајур)
- **Мењачница Дукат 88** – Господар Јевремова 43
- **Мењачница Стадион** – Масарикова 135
- **Мењачница Обрни Окрени** – Стојана Новаковића 1
- **Walter** – Обилазни пут бб (Капитол парк)
- **Мењачница Рака и Ница** – Кнеза Милоша 15
- **Пекара Крофница** – Вука Караџића 112
- **Пекара Фигаро 1** – Мачванска 16
- **Мењачница Синиша** – Карађорђева 27 (ТЦ Навип)
- **Пецивара Тал** – Војводе Јанка Стојичевића 109
- **Градски базен** – Хајдук Вељкова бб
- **Мењачница Зип 4** – Војводе Путника 1 (Мајур)
- **Мењачница Зип 1** – Мачванска 70
- **Ла Тортиља** – Карађорђева 54
- **Ла Тортиља 2** – Масарикова 21
- **Стр Неги** – Андре Јовановића 1
- **Месара Аца 1** – Андре Јовановића 1
- **Месара Аца 2** – Краља Петра 3/2
- **УР Бањац 1982** – Масарикова 24
- **Мењачница Зип 2** – Цара Душана 2
- **МБ Петрол Мишар** – Карађорђева бб (Мишар)
- **Пекара Переца** – Трг Ђачког батаљона 12
- **Фризерски салон Млађа** – Јанка Веселиновића 48
- **Солунац** – Масарикова 33
- **Мењачница Круна 1** – Владе Јовановића 21
- **Мењачница Круна 2** – Јанка Велиновића 74
- **Мењачница Круна 3 –** Војводе Мишића 110
- **Пекара Љуба** – Занатлијска 17
- **Пицерија Ил Густо** – Трг ђачког батаљона бб
- **Мењачница ММ** – Јована Цвијића 48
- **Ауто сервис Кузмановић** – Далматинска 16
- **Бела техника Триби** – Београдска 1
- **ВУМ Липа** – Браће Петровића 44 (Јевремовац)
- **Мењачница Шабац** – Карађорђева 9 (Прњавор)
- **Томсин 1** – Дринска 5 (Рибари)
- **Томсин 2** – Кнеза Милоша 3 (Липолист)

ВАЉЕВО

- **Кафе Резервација 014** – Насеље Ослободиоци Ваљева 13/5
- **Кафе Москва** – Карађорђева 153
- **Ресторан Таверна** – Карађорђева 40
- **Пивница Голос** – Бирчанинова 3
- **Хацијенда** – Карађорђева 26
- **Хотел Омни центар** – Кнез Михајлова 88

ЛОЗНИЦА

- **Кафе бар Локал** – Миодрага Борисављевића 3
- **Фризерски студио Image** – Гимназијска бб
- **Фризерски салон Марко Поло** – Карађорђева 5
- **Кафетерија Рома** – Владе Зечевића 7
- **Миле Пром** – Георгија Јакшића 14
- **Маркет Сјај 1** – Шабачки пут бб
- **Маркет Сјај 2** – Максима Горког 1
- **Vistaoptik** – Војводе Путника 8
- **Butik Exterra** – Пашићева 1
- **Аутосервис Ваген 1** – Петра Комарчевића бб
- **Аутосервис Ваген 2** – Босанска 15
- **Coffe House 015** – Владе Зечевића 4

Донаторске кутије

- **Aqua Casa** – Шабачки пут 57б
- **Кафана Тишина** – Пашићева ф/9
- **Алекс & Дар** – Луке Стевића 55
- **Хавана Кубисмо** – Војводе Мишића 2д, локал 11
- **СТР Него 2** – Боринска 29, (Доња Борина)
- **West media photo studio** – Његошева 2
- **Штирске вечери** – Слободана Пенезића бб
- **Рагби паб** – Жикице Јовановића 7
- **Продавница здраве хране Босиљак** – Маршала Тита 132 (Бања Ковиљача)
- **Кафе клуб М Рибари** – Дринска 2
- **Ауто центар Елми 1** – Обилазни пут 8
- **Ауто центар Елми 2** – Обилазни пут 8а
- **Ауто центар Елми 3** – Милана Тејића 1
- **Месара Слађа 1** – Владимира Бронъевског 4
- **Месара Слађа 2** – Болничка 8
- **АС електроник** – Поп Лукина 4
- **Boss trade** – Слободана Пенезића бб
- **Пумпа Нинић** – Маршала Тита бб (Бања Ковиљача)
- **УР Три шешира** – Здравка Машановића 17 (Бања Ковиљача)
- **Ресторан Три краља** – Народног фронта бб (Бања Ковиљача)
- **Пекара Кифлица 1** – Маршала Тита 193
- **Пекара Кифлица 2** – Маршала Тита 6 (Липнички шор)
- **Ресторан Сач** – Народног фронта бб (Бања Ковиљача)
- **Кохиба 365** – Јована Цвијића 4
- **АМС ЦМВ** – Заобилазни пут бб
- **Кафе бар Хуго** – Владе Зечевића 10
- **Брза храна Добра прича** – Кнеза Милоша 36
- **Кафана Боже помози** – Народног фронта бб (Бања Ковиљача)
- **Кафе Блу Најт** – Филипа Кљајића 54
- **Мењачница Бока јуниорс** – Гимназијска 8
- **Кафетерија lo.co** – Саве Ковачевића 2
- **Пицерија Мацан** – Маршала Тита бб
- **Фризер Галама** – Саве Ковачевића бб
- **Салон лепоте и здравља Сале** – Здравка Машановића 6 (Бања Ковиљача)
- **Пекара Lucky Backer** – Гимназијска бб
- **Хамбургерница Роштиљко** – Пашићева 22
- **Тренинг центар Теретана** – Здравка Машановића бб
- **Продавница Боринка** – Маршала Тита 26 (Липнички Шор)
- **Маркет Маки** – Маршала Тита 76а (Бања Ковиљача)
- **Ресторан Вила – Ковиље** – Маршала Тита 6
- **Трговинска радња БК 1** – Маршала Тита 157 (Бања Ковиљача)
- **Трговинска радња БК 2** – Карађорђева 6 (Бања Ковиљача)
- **Meridian 1** – Трг Вука Караџића бб
- **Meridian 2** – Жикице Јовановића 19
- **Фризер Додо** – Војводе Мишића 2а
- **Бутик Тудорс** – Војводе Мишића 1
- **Технодрон** – Пашићева 7
- **Мењачница Мара** – Јадранска Лешница бб
- **Ресторан Женева** – Трг Ослобођења 1 (Лешница)
- **Пекарац Женева** – Трг Ослобођења 1 (Лешница)
- **Маркет Женева 1** – Трг Ослобођења 1 (Лешница)
- **Лела Текс** – Војводе Мишића бб
- **Дикосавић Лукс** – Владе Зечевића 4
- **Пера Ждера** – Војводе Мишића 6
- **Стр Јана** – Карађорђева 9 (Јадранска Лешница)
- **Кркај бре** – Трг Јована Цвијића бб
- **Пекара Лена** – Миленка Марина 1
- **Брза храна Амигос 015** – Босанска 2
- **Апотека Јована** – Владислава Бронъевског 34

Донаторске кутије

- **Еуро Грил 1** – Вођњак бб
- **Еуро Грил 2** – Дринске дивизије 20
- **Еуро Грил 3** – Саве Ковачевића 8
- **Пицерија Витез** – Вука Караџића 27
- **Кладионица Сокер 1** – Војводе Мишића 10
- **Кладионица Сокер 2** – Трг Вука Караџића 15
- **Кладионица Сокер 3** – Патријарха Павла 3
- **Мењачница Пике** – Војводе Мишића бб
- **МД Стевановић 015** – Коренита бб
- **Књижара Новитет** – Војводе Мишића бб
- **Фризерски салон Hair style Relax** – Војводе Мишића бб
- **Пицерија Верис 86** – Трг Јована Цвијића 12
- **Пицерија Боливија** – Проте Игњата Васића 10
- **Хипер маркет Миле Пром** – Војводе Путника 61а
- **Кладионица 365.рс** – Маршала Тита 132 (Бања Ковиљача)
- **Фризерски салон Бум** – Војводе Мишића 3/26
- **4M- Pirosi** – Кнеза Милоша 15
- **Кафе Галерија** – Вере Благојевић 8б
- **Хомерова пицерија** – Трг Јована Цвијића 7
- **Месара код Мирка** – Учитељска 18
- **Конак Витеза Рађа** – Село Брезовица бб
- **Фризерски салон Јосипа** – Трг Јована Цвијића бб
- **Бам Ба Лам** – Живојина Мишића 27
- **Женева Евро С** – Брезјак бб
- **Гвожђара Макс** – Руњани бб
- **Месара Два брата 1** – Слободана Пенезића бб
- **Месара Два брата 2** – Вука Караџића 5
- **Месара Два брата 3** – Нова зелена пијаца 2
- **Месара Два брата 4** – Булевар Доситеја Обрадовића 12
- **Месара Два брата 5** – Владе Зечевића 18
- **Месара Два брата 6** – Александра Вучковића 3 (Севојно)
- **Месара Два брата 7** – Карађорђева 144 (Осечина)
- **Пекара Михаиловић** – Булевар Доситеја Обрадовића 10
- **Салон керамике Византин** – Заобилазни пут бб
- **Макс хемик** – Булевар Доситеја Обрадовића 3
- **Апотека Боги фарм** – Луке Стевића2
- **Фризерски салон Бане** – Војводе Путника 44
- **Фризерски салон Рале** – Доситеја Обрадовића бб
- **Пекара Перла** – Јована Цвијића бб
- **Играоница Зврк 015** – Краља Петра 14 (Лешница)
- **ММА Клуб Ред Змаја** – Слободана Пенезића 3
- **Салон лепоте Лотус** – Миодрага Борисављевића 4
- **Клуб Сеизмос** – Трг Јована Цвијића бб
- **Кафана код Шајбера** – Анте Богићевића 15
- **Хотел Sun –** Кнеза Милоша 15
- **Мото клуб Брезјак бојс** – Ваљевски пут бб
- **LifeStyle Центар** – Марка Радуловића 7
- **Фризерски салон Марија стил** – Болничка 4 (Локал 19)

МАЛИ ЗВОРНИК

- **Пекара Жарковић 1 –** Дринска бб
- **Пекара СЗПР 1**– Краља Петра бб
- **Пекара СЗПР 2** – Светосавска бб
- **Ресторан Нови Мост** – Вука Караџића 122а
- **Кафе бар Д%Н** – Краља Петра Првог 19а
- **Месара Два брата** – Краља Петра Првог 18
- **Кафе Сара** – Краља Петра Првог 19а

Донаторске кутије

КРУПАЊ
- **Ресторан Класа** – Маршала Тита бб
- **Кафе Снафу** – Маршала Тита бб

ЉУБОВИЈА
- **Caffe Leon –** Војводе Мишића 17
- **Green pub** – Илије Нешковића 22

ЧАЧАК
- **Булевар бар** – Вука Караџића 39д
- **Паста бар Бергамо** – Добрачина 10
- **Шминкерски салон Рада** – Кужељева 12

ПОЖЕГА
- **Кафе Огњиште** – Војводе Мишића 30
- **Sky fly** – Кнеза Милоша 141

УЖИЦЕ
- **Кафе Корзо** – Димитрија Туцовића 64
- **Наша Пекара** – Димитрија Туцовића 90
- **Шољица кафе** – Дечанска 21

ЗЛАТИБОР
- **МАКС-МОБИЛ** – Миладина Пећинара бб
- **Ресторан Парк код Новице 2017** – Јованке Јефтановић 48
- **Дино парк** – Улица спортова бб
- **Коноба акустик** – Страхиње Поповића бб
- **Зладолед** – ТЦ Златибор
- **Хотел Златибор** – Миладина Пећинара 31а
- **Walter** – Миладина Пећинара 127б
- **L"equipe** – Миладина Пећинара 64
- **Мењачница Еуро** – ТЦ Златибор

АРИЉЕ
- **Наша Пекара** – Милоша Глишића 17
- **Рекс транс** – Пут 22 августа бб

ИВАЊИЦА
- **Кафе Октобар –** Венијамина Маринковића бб
- **МК Алка ТР** – Милинка Кушића 185
- **СТУР Енигма** – Милинка Кушића 8

ГОРЊИ МИЛАНОВАЦ
- **Walter**– Светосавска 53

БОР
- **Ресторан Ћира** – Краља Петра I бб
- **Lago caffe** – Борско језеро бб
- **Hollywood** – Краља Петра I 9е
- **Паб Стара кајла** – Краља Петра I 9е

ЗАЈЕЧАР
- **Ђак спорт** – Чупићева 2, ТС Capitol Park
- **Кафе Terazza –** Николе Пашића 2
- **Jazz caffe 019** – Тимочке буне 12
- **Fresh** – ТЦ 22 децембар
- **Family Caffe** – Добривоја Радосављевића бб

ВЛАСОТИНЦЕ
- **Оптика Јанковић** – Душанова 14
- **Златара Јован** – Немањина 21
- **Маркет Ика 1** – Немањина 52
- **Маркет Ика 2** – Душанова 33
- **Пиљарница Јафа** – Трг Ослобођења бб
- **Књижара Дуђанче** – Учитеља Петра 10
- **Адвокатска канцеларија Митровић** – Првомајска бб
- **Цвећара Блум рум** – Виноградарска бб

ВРАЊЕ
- **Јумко** – Радничка 5
- **Ирски паб Шамрок –** Бранкова 6
- **Трафика –** Партизанска 1
- **Фабрика намештаја Додић –** Стропско бб
- **Фабрика Хаикс –** Бунушевац бб
- **Градска прича 981** – Бранкова 4
- **Моје место** – Партизанска 10
- **Бранков До** – Бранкова 16
- **Белино** – Кнеза Милоша 70

НИШ
- **Walter** – Булевар Немањића 11б
- **Фризерски салон Као прошли пут** – Булевар Немањића 86
- **Рибарница Тошић** – Булевар Светог цара Константина 17
- **Посластичарница Липа** – Зетска 2
- **Цвећара Лотос** – Топличког партизанског одреда 63
- **Оштрачка радња V – CUT**
- **Пицерија Geppetto** – Парк Светог Саве

Донаторске кутије

- **Пекара Зрно по зрно плус** – Булевар Светог цара Константина 15
- **Даги плус** – Књажевачка 58б
- **G&T 1**– Јована Ристића 17
- **G & T 2** – Рентгенова бб
- **Теретана База** – Вожда Карађорђа 80
- **Фризерски салон Urban Fade** – Југ Богданова 21
- **Булеварско најфиније** – Булевар Немањића 15ј
- **Рижото и паста бар** – Вожда Карађорђа 5
- **Dental Family Centar** – Булевар Немањића 12 (локал 4)
- **Књижара Попче** – Војводе Мишића 1
- **Алекс 018** – Деспота Стефана 1
- **Кафе Дистрикт 1** – Наде Томић 8
- **Кафе Дистрикт 2** – Трг Светог Саве 39/1
- **Пекара Мистри 1** – Вожда Карађорђа 24
- **Пекара Мистри 2** – Димитрија Туцовића 23
- **УР У фулу** – Булевар Немањића 15б
- **Тепих центар** – Булевар Медијана 15
- **Гринспорт** – Обилићев венац 89
- **Free Kick** – Књажевачка 156а
- **Фризерски салон Лидија** – Књажевачка 167а
- **Трговина АС** – Књажевачка 142а
- **Кафе бар Гвожђара** – Обилићев венац 4а
- **Pro Star safety team** – Козарачка 30
- **Пекара Соко** – Књажевачка 149
- **Пекара Чича и Неле** – Књажевачка 14
- **Краљевски рад** – Топлички партизански одред 59
- **Илић сервис** – Јаниса Јанулиса 14

ПИРОТ

- **Апотека Антић 1** – Живојина Николића Брке 16 (Бабушница)
- **Апотека Антић 2** – Ивице Миладиновића 1 (Бабушница)
- **Апотека Антић 3** – Лава Толстоја 1б
- **Апотека Антић 4** – Трг Републике 134
- **Extra Sport –** Драгошева бб

КОСОВСКА МИТРОВИЦА

- **Пекара Moment 1** – Краља Петра I
- **Пекара Moment 2** -Џона Кенедија бб
- **Пекара Moment 3** – Звечан
- **Paris Story Caffe** – Краља Петра I 64
- **Паб Сфенс** – Кнеза Милоша бб
- **Голден Скај** – Владе Михајловића бб (Звечан)
- **Јазбина** – Владе Михајловића бб (Звечан)
- **Фризерски салон Бритвица** – Дрварска 9
- **СОВА кафе паб** – Сутјеска бб

ПЕЋИНЦИ

- **Кућа добре хране Ваљушак** – Браће Видаковић 4

КОЗАРСКА ДУБИЦА

- **Lounge Bar Marshall** – Светосавска 3
- **Кафе бар Wizard** – Светосавска 2
- **Ресторан Булевар** – Војводе Путника 50
- **Kafe Picasso** – Михајла Пупина бб
- **The River Pub** – Косовских јунака бб
- **Infiniti bar** – Светосавска бб
- **Кафана Стари багрем** – Светосавска 28
- **Пекара Марић** – Војводе Путника 58
- **Пицерија Цезар** – Светосавска бб
- **Роштиљница Силвестер** – Светосавска бб
- **Кафе бар Зебрано** – Светосавска бб
- **Кафе бар Monza** – Видовданска бб
- **Грандкомерц** – Видовданска 11
- **Dub-Garden** – Краља Петра I Ослободиоца
- **Драгстор Kwik Stop** – Војводе Путника 3
- **Кафе бар Библиотека** – Кнежица ББ
- **WWW Mobile** – Светосавска бб
- **Мала пивница** – Светосавска бб
- **Симил дисконт** – Краља Петра I Ослободиоца

Донаторске кутије

- **Мењачница Boss** – Михајла Пупина бб
- **Кафе бар Коцка** – Светосавска бб

ПРИЈЕДОР

- **СЗС канцеларија –** Краља Петра Првог 13
- **Манастир Клисина** – село Ништавци
- **Кафе бар Тројка** – Козарска бб (Тешинић)
- **Кафе бар Лого** – Занатска бб
- **Кафе Обала** – Српских великана 52
- **Кафе Плажа** – Српских великана 50
- **Роштиљница Лазар** – Бране Прокопића 9
- **Кафе Мејн стрит**
- **Кафе Кинез**
- **Кафе Миленијум** – Козарска 82
- **Фитнес клуб Приједор** – Хотел Приједор
- **Кафе бар Стар** – Милоша Обреновића бб (Тржница)
- **Кафе бар Монтер** – Доњи Гаревци бб
- **Кафе Арсенал** – Доњи Орловци бб
- **Маркет Био – Мио 1** – Милоша Обреновића бб
- **Маркет Био – Мио 2** – Краља Александра 36
- **Маркет Био – Мио 3** – Саничани 107
- **Маркет Био – Мио 4** – Буснови бб
- **Маркет Био – Мио 5** – Ракелићи бб
- **Пекара Роси** – Саве Ковачевића бб
- **Ресторан Мртве душе** – Рудничка
- **Gym Fitlab** – Змај Јовина 1а
- **Наша пекара** – Магистрални пут М15
- **Кафе Олимп** – Занатска бб
- **Наш Маркет** – Магистрални пут М15
- **Кафе Вир** – Приштинска бб
- **Брза храна Српски ужитак** – Вука Караџића бб
- **ОК Пицерија** – Занатска бб
- **Кафе Кафаница** – Занатска бб

ГРАДИШКА

- **Наш кафић** – Милана Тепића бб
- **Кафе бар Сењак** – Петра Пеције бб
- **Кафе бар Синдикат** – Обала Војводе Степе
- **Код НИКА-А** – Пиланска бб (Горњи Подградци)
- **Caffe bar Hemingway** – Мајора Милана Тепића 1
- **Кафе Марлборо** – Буковачка 1
- **Кафе бар Милано** – Партизанска бб
- **Кафе бар Кастело** – Видовданска бб
- **Маркет ТСВ** – Милоша Црњанског 40
- **Крчма Феномен** – Брезик Ламинци 70

ЛАКТАШИ

- **Паб Кодекс** – Карађорђева

АЛЕКСАНДРОВАЦ

- **Кафић Океи –** Градишка цеста
- **Пумпа Океи –** Градишка цеста
- **Пекара Милун –** Градишка цеста

ОБУДОВАЦ

- **Маркет Шики**
- **Маркет Сара**

БАЊАЛУКА

- **Asstar** – Бранка Поповића бб
- **Коноба БоМар** – Слободана Кустурића 18
- **Po Lule Duvana** – Патре 3
- **Кафе бар Елемент** – Пут српских бранилаца 84
- **Cafe bar Hollywood** – Браће Подгорника 23
- **Пекотека Bakery** – Милана Карановића 41
- **Бутик Бастион** – Иве Лоле Рибара 4 (Тржница)
- **Кафе Интермецо** – Тржница
- **AJ NA SON1** – Васе Глушца 23-25 (Венеција мост)
- **Caffe bar Giardino** – Цара Лазара 29
- **Фризерски салон La Finito** – Патријарха Арсенија Чарнојевића 7
- **Зоки комерц** – Кнеза Милоша 48
- **Кафе бар ЛаТигреса** – Краља Александра Карађорђевића бб (Петрићевац)
- **Кафе бар М** – Крфска бб (Мејдан)

Донаторске кутије

- **Пекара Marcello** 1- Алеја Светог Саве 21 (код дворане Борик)
- **Пекара Marcello 2** – Николе Пашића 16
- **Пекара Житопека** – Краља Петра Првог 103
- **Фризерски салон Макики** – Цара Лазара
- **Билијар клуб Осмица** – Алеја Светог Саве 80
- **Дионис 4** – Алеја Светог Саве 48
- **Алегро** – Тржница
- **Три у један** – Булевар Војводе Степе Степановића
- **Алеја** – Алеја Светог Саве
- **Кафе Шкорпион** – Булевар Војводе Степе Степановића 62
- **Кафе Лу** – Драгомира Драге Малића 2
- **Кафе Ана Марија** – Др. Јована Рашковића 115

ШИПОВО

- **Маркет Шики** – Николе Тесле 12
- **Маркет Корт** – Гаврила Принципа бб
- **Роштиљница Код Уроша** – Гаврила Принципа
- **Миличић СП** – Стројице бб

ПРЊАВОР

- **Нафтагај –** Поточани бб
- **Жупљанка доо** – Хрвaћани бб

ЧЕЛИНАЦ

- **Ресторан Житњак** – Владике Платона 2
- **Паб Чичина брада** – Мајданпечка бб
- **Продавница Т.Р. Рио** – Насеље Опсјечко
- **Тропик маркет** – Краља Петра I 2
- **Кестен паб** – Краља Петра Првог
- **Кафе Алегро** – Трг Србија

КОТОР ВАРОШ

- **Пекара Обеликс 1** – Занатски центар
- **Пекара ИВ-АЊА** – Врбањци бб
- **Пекара Обеликс 2** – Стефана Немање бб
- **Пекара Цезар** – Цара Душана 44
- **Наша Кафаница** – Цара Душана 50
- **Пекара Кум** – Стефана Немање бб
- **Црква Светог Пророка Илије** – Врбањци бб

ДЕРВЕНТА

- **Caffe bar Skodex –** Николе Тесле 1
- **Јевтић доо** – Српске војске бб

СТАНАРИ

- **Кафе бар Болид**

ТЕСЛИЋ

- **Маркет Кошута** – Првог Крајишког корпуса бб
- **Хотел Хајдучке воде** – Планина Борје
- **Клуб Бродвеј** – Првог Крајишког корпуса бб
- **ТЦ Злата** – Доњи Ружевић
- **Фризерски салон Младен** – Стевана Синђелића бб
- **Yo goy** – Занатски центар
- **Пекотека Сач 1** – Краља Петра бб
- **Пекотека Сач 2** – Крајишка бб
- **Пекара Рељић** – Барић (Кружни ток)
- **Кафе бар Бумеранг** – Стевана Синђелића бб
- **Месница Багић** – Светог Саве бб (Кружни ток)
- **Антеш трговина** – Горњи Теслић бб
- **Наша рибарница** – Стењак
- **Теслић Паб** – Светог Саве бб
- **Кафе бар Дадо М** – Прибинић бб
- **Кафе бар Завичај** – Булетић бб
- **Кафе бар Весело вече** – Горњи Булетић
- **Кафе бар Фараон** – Светог Саве бб
- **Пекара Мики М&М** – Светог Саве 77 (Барић)

ДОБОЈ

- **Sports pub** – Николе Тесле 71
- **Кафе посластичарница Сан** – Насеље Руданка
- **Црква Светог Василија Острошког 1** – Усора
- **Црква Светог Василија Острошког 2** – Велика Буковица
- **Дисконт пића Болеро** – Николе Тесле бб

Донаторске кутије

- **Болеро** – Николе Тесле бб
- **Црквена продавница код Храма Светих апостола Петра и Павла** – Краља Александра бб
- **Ulster Irish Pub** – Југ Богдана 44
- **Црква Светог Пророка Илије** – Велика Буковица
- **Прода Пек** – Николе Пашића 4
- **Пумпа Нешковић 1** – Николе Пашића 7
- **Пумпа Нешковић 2** – Магистрални пут М17
- **Књижара Логос** – Цара Душана 29
- **Кафе бар Москва** – Цара Душана 18/13
- **Фрукта** – Краља Драгутина, ламела А

ПЕТРОВО

- **Маркет Ђурић** – Петрово бб

ПЕЛАГИЋЕВО

- **Кафана Старо мјесто** – Вука Караџића 24

БИЈЕЉИНА

- **Бост маркет 1** – Трг Ђенерала Драже Михаиловића
- **Бост маркет 2** – Гаврила Принципа бб
- **Бост маркет 3** – Баја Станишића бб
- **Бост Маркет 4** – Угљевик бб
- **Гарден паб** – Филипа Вишњића 17
- **Бодакско пекара 1** – Живојина Мишића 9а
- **Бодакско пекара 2** – Српске војске 53
- **Бодакско пекара 3** – Меше Селимовића 5
- **Бодакско пекара 4** – Незнаних јунака 38
- **Бодакско пекара 5** – Угљевик бб
- **Грил Станлио и Олио** – Трг Краља Петра Првог Карађорђевића
- **Маркет Фортуна** – Сремска 2
- **Рој комерц 1** – Српске добровољачке гарде 122
- **Рој комерц 2** – Амајлије бб
- **Мамасита Палачинка Бар** – Српске добровољачке гарде 17
- **Пумпа Нешковић 1** – Мајевичких бригада бб
- **Пумпа Нешковић 2** – Мајевичких бригада бб
- **Пумпа Нешковић 3** – Живојина Мишића
- **Пумпа Нешковић 4** – Сремска бб
- **Пумпа Нешковић 5** – Српске војске
- **Бутик Бастион** – Нушићева 28
- **Тржни центар Спектар** – Патковача бб
- **Пекара Петрић 1** – Крушевачка бб
- **Пекара Петрић 2** – Вука Караџића бб
- **Маркет Глобус** – Дворови бб
- **Етно село Станишићи** – Павловића пут 32
- **Фризерски салон Видаковић** – Кнеза Милоша 1

ЗВОРНИК

- **Билијар клуб Диамонд** -Патријарха Павла 3ц
- **Кладионица Bet In –Caffe Infinity**– Светог Саве 3-17
- **ТЦ Зворничанка 4** – Пилица 50
- **Кафе бар Дуга** – Козлук
- **Фризерски студио ВИК** – ТЦ Златица (први спрат)
- **Кафана код Мидета** – Каракај 71
- **Пекара Зрно** – Каракај бб
- **Бар Студио 19** – Светог Саве 67а
- **Хотел Видиковац** – Улица друга 56 (Дивич)
- **Пекара Анђела** – Светог Саве 76
- **Кафе Троја** – Патријарха Павла 42
- **Пекара Дукат** – Каракај бб
- **Кафе бар Милано** – Каракај бб
- **Бријачница Нешо** – Каракај бб
- **Фризерски студио А** – Кисељачки пут бб

БРАТУНАЦ

- **ТЦ Зворничанка** – Улица 27. јула бб
- **Бензинска пумпа Ранкић 1** – Дринска (Гранични прелаз Братољуб)
- **Бензинска пумпа Ранкић 2** – Светог Саве бб
- **Бензинска пумпа Ранкић 3** – Гаврила Принципа бб

Донаторске кутије

- **Кафе пицерија Пиколо** – Немањина бб
- **Кафе бар Френдс** – Светог Саве бб
- **Кафе бар Тамо далеко** – Светог Саве бб
- **Кафе бар Дел Мар** – Светог Саве бб
- **Кафе бар Куба** – Светог Саве бб
- **Кафе бар Галија** – Светог Саве бб
- **Кафе бар Фламинго** – Светог Саве бб
- **Кафе бар Коста** – Светог Саве бб
- **Маркет Зворничанка (приземље)** – Светог Саве бб
- **Маркет Зворничанка (спрат)** – Светог Саве бб
- **Киоск Ван Комерц** – Гаврила Принципа бб

СРЕБРЕНИЦА
- **ТЦ Зворничанка** – Трг Милоша Обилића бб

ПАЛЕ
- **Рекламни студио МИН** – Српских ратника бб
- **ТЦ Зворничанка** – Српских ратника 2

РОГАТИЦА
- **ТЦ Зворничанка** – Српске слоге бб

ВИШЕГРАД
- **Caffe bar Goya –** Андрићград бб
- **Посластичарница Белведере** – Друге Подрињске 42А
- **Caffe bar i pizzeria Sport** – Трг палих бораца бб
- **Ресторан Код Зоке** – Трг палих бораца бб
- **Кафе бар Ретро** – Друге подрињске бригаде бб
- **Кафетерија Барон** – Краља Петра Првог бб
- **Хотел Вишеград** – Палих бораца 6

НЕВЕСИЊЕ
- **Ресторан Невесиње –** Немањића бб
- **Кафе бар Одеса** – Цара Душана бб

ХЕРЦЕГ НОВИ
- **Брза храна 63** – Мића Вавића 2
- **Кафе бар Ћакула** – Зеленика

ПЉЕВЉА
- **Кафе Колоссеум**-Воја Ђенисијевића

ЧИКАГО
- **Lazich Deli** – 7035 West Higgins Ave., Chicago
- **Skadarliya** – 9237 Ogden Ave, Brookfield, IL 60513

ФЕНИКС
- **Novaković family practice** – 2330 N Alma School rd. suite 102 Chandler, AZ 85224

АРАУ
- **Adonis Bar** – Rain 41

ХОРВ
- **Arcadia Cafe** – Kantonsstrasse 19

МОНТРЕ
- **Anica patisserie** – Route d'Evian 48 1845 Noville

БУГИБА
- **Ресторан Фамилија** – Triq il-Hgejjeg
- **Наша кафана** – Triq il-Flarifa 25

АХЕН
- **Храм Светог Вазнесења Господњег –** Tannenweg 14, 52146 Wursele

РАГЕНЗБУРГ
- Српски клуб Дунав – Guerickstrasse 81a

АУСТРАЛИЈА
- **Ресторан Балкан Експрес –** 218 Port rd, Hindmarsh SA 5007
- **Продавница Еуро Зона –** 2/474 Tapleys Hill rd, Fulham Gardens SA 5024
- **Фризерски салон Нина –** 31 Scarlet Dr. Doveton Vic 3177
- **Компанија Какоси –** 178 Bridge Rd. Keysborough Vic 3175
- **Сала ЦО Rockbank –** 118-1210 Leakes Rd. Rockbank Vic 3335
- **Hot Burek –** 113 The Cresent, Fairfield NSW 2165
- **ЦО Свети Ђорђе –** 348 Cabramatta Rd. Cabramatta NSW 2166
- **ЦО Свети Сава –** 5 Wilson Ave. Ingleside NSW 2101
- **Bonnyrigg Sports Club –** 610-618 Eliyabeth Dr. Bonnyrigg Nsw 21

Списак донација

СПИСАК ДОНАЦИЈА ЗА МАЈ 2025. ГОДИНЕ:

1. **Анонимно** /Србија/ – 50,000 дин. (**за Кнежевиће код Горњег Милановца**)
2. **Иван Л.** /Србија/ – 20,000 дин. (**за Ђековиће код Уба**)
3. **Милош Г.** /Србија/ – 20,000 дин.
4. **Душан Ц.** /Србија/ – 17,500 дин.
5. **Бранислав К.** /Србија/ – 14,000 дин.
6. **Вељко Т.** /Србија/ – 12,000 дин.
7. **Јелена Ш.** /Србија/ – 10,000 дин.
8. **Драган К.** /Србија/ – 6,000 дин.
9. **Милош Д.** /Србија/ – 6,000 дин.
10. **Стојан П.** /Србија/ – 6,000 дин.
11. **Дарко К.** /Србија/ – 5,000 дин.
12. **Радивој Б.** /Србија/ – 5,000 дин.
13. **Растислав С.** /Србија/ – 5,000 дин.
14. **Снежана и Душан Н.** /Србија/ – 5,000 дин. (**за Миниће код Бијелог Поља**)
15. **Весна С.** /Србија/ – 5,000 дин.
16. **Мирослав П.** /Србија/ – 4,000 дин.
17. **Нађо Т.** /Србија/ – 4,000 дин.
18. **Александар Б.** /Србија/ – 3,000 дин.
19. **Борис А.** /Србија/ – 3,000 дин.
20. **Данило Т.** /Србија/ – 3,000 дин.
21. **Анонимно** /Србија/ – 3,000 дин.
22. **Његош Ц.** /Србија/ – 3,000 дин.
23. **Теодора Т.** /Србија/ – 3,000 дин.
24. **Андрија К.** /Србија/ – 2,000 дин.
25. **Анонимно** /Србија/ – 2,000 дин.
26. **Маријана В.** /Србија/ – 2,000 дин.
27. **Марина О.** /Србија/ – 2,000 дин.
28. **Милан Ч.** /Србија/ – 2,000 дин.
29. **Милан К.** /Србија/ – 2,000 дин.
30. **Немања Ц.** /Србија/ – 2,000 дин.
31. **Павле К.** /Србија/ – 2,000 дин.
32. **Светлана Р.** /Србија/ – 2,000 дин.
33. **Анонимно** /Србија/ – 1,500 дин.
34. **Павле Ш.** /Србија/ – 1,500 дин.
35. **Стефан Р.** /Србија/ – 1,500 дин.
36. **Иван Р.** /Србија/ – 1,301 дин.
37. **Ана М.** /Србија/ – 1,000 дин.
38. **Андреа М.** /Србија/ – 1,000 дин. (**за Гајиће из Рибника**)
39. **Данијел М.** /Србија/ – 1,000 дин.
40. **Данило Л.** /Србија/ – 1,000 дин.
41. **Данка П.** /Србија/ – 1,000 дин.
42. **Милица Д.** /Србија/ – 1,000 дин.
43. **Драган Ђ.** /Србија/ – 1,000 дин.
44. **Архитектонска делатност 4Д Концепт** /Србија/ – 1,000 дин.
45. **Јасмина С.** /Србија/ – 1,000 дин.
46. **Јован Л.** /Србија/ – 1,000 дин.
47. **Катарина О.** /Србија/ – 1,000 дин.
48. **Лазар Љ.** /Србија/ – 1,000 дин.
49. **Лука Р.** /Србија/ – 1,000 дин.
50. **Милан Т.** /Србија/ – 1,000 дин.
51. **Милош М.** /Србија/ – 1,000 дин.
52. **Милош Л.** /Србија/ – 1,000 дин.
53. **Милош У.** /Србија/ – 1,000 дин.
54. **Петар С.** /Србија/ – 1,000 дин.
55. **Предраг Р.** /Србија/ – 1,000 дин.
56. **Силвиа И.** /Србија/ – 1,000 дин.
57. **Слађана Ђ.** /Србија/ – 1,000 дин.
58. **Софија Р.** /Србија/ – 1,000 дин.
59. **Соња С.** /Србија/ – 1,000 дин.
60. **Срђан Р.** /Србија/ – 1,000 дин.
61. **Трифун Т.** /Србија/ – 1,000 дин.
62. **Жељко Ж.** /Србија/ – 1,000 дин.
63. **Светлана М.** /Србија/ – 700 дин.
64. **Давор Н.** /Србија/ – 500 дин.
65. **Дејан С.** /Србија/ – 500 дин.
66. **Никола Т.** /Србија/ – 500 дин.
67. **Весна Т.** /Србија/ – 300 дин.
68. **Зоран Л.** /Србија/ – 300 дин.
69. **Јована А.** /Србија/ – 250 дин.
70. **Драган О.** /Србија/ – 230 дин.
71. **Драган Ј.** /Србија/ – 200 дин.
72. **Лука А.** /Србија/ – 26,588 дин.
73. **Наташа Б.** /Србија/ – 1,402.21 дин.
74. **Донатела Т.** /Немачка/ – 1,168.51 дин.
75. **Данијела С.** /Немачка/ – 1,168.51 дин.
76. **Весна Ш.** /Немачка/ – 5,842.54 дин.
77. **Адријан Б.** /Србија/ – 1,168.51 дин. (**за Шљивиће код Блаца**)
78. **Андреа Д.** /Србија/ – 1,752.76 дин. (**за Шљивиће код Блаца**)
79. **Богдан С.** /Србија/ – 584.25 дин.
80. **Саша Ж.** /Немачка/ – 1,168.51 дин.
81. **Душан С.** /Србија/ – 2,570.72 дин.
82. **Илија Б.** /Србија/ – 14,022.11 дин. (**за Шљивиће код Блаца**)
83. **Желимир Ј.** /Аустрија/ – 3,505.53 дин. (**за Шљивиће код Блаца**)

Списак донација

84. **Лука В.** /Србија/ – 23,370.18 дин. (**за Шљивиће код Блаца**)
85. **Милорад Ђ.** /САД/ – 837.82 дин. (**за Шљивиће код Блаца**)
86. **Надица Б.** /Немачка/ – 2,337.02 дин.
87. **Мењачница Божо** /Србија/ – 8,000 дин.
88. **Миљана С.** /Србија/ – 130,000 дин.
89. **Јован Т.** /Србија/ – 75,750 дин. (**за Шљивиће код Блаца**)
90. **Радуловић ГИ д.о.о.** /Србија/ – 30,000 дин. (**за Димитријевиће код Младеновца**)
91. **Мирјана А.** /Србија/ – 23,000 дин.
92. **Душан К.** /Србија/ – 20,000 дин.
93. **Иван Л.** /Србија/ – 20,000 дин. (**за Шљивиће код Блаца**)
94. **Лука М.** /Србија/ – 20,000 дин. (**за Шљивиће код Блаца**)
95. **Атлетски клуб Ес Атлетикс** /Србија/ – 12,000 дин.
96. **Миливоје Ж.** /Србија/ – 12,000 дин.
97. **Никола С.** /Србија/ – 12,000 дин.
98. **Душко М.** /Србија/ – 10,000 дин.
99. **Милан К.** /Србија/ – 10,000 дин. (**за Гајиће из Рибника**)
100. **Милка З.** /Србија/ – 10,000 дин.
101. **ПР Ћипра** /Србија/ – 10,000 дин. (**за Шљивиће код Блаца**)
102. **Радован Р.** /Србија/ – 10,000 дин.
103. **Стефан П.** /Србија/ – 10,000 дин.
104. **Вук В.** /Србија/ – 10,000 дин.
105. **Александар Г.** /Србија/ – 6,500 дин. (**за Шљивиће код Блаца**)
106. **Иван Р.** /Србија/ – 6,000 дин. (**за Шљивиће код Блаца**)
107. **Мирко К.** /Србија/ – 6,000 дин.
108. **Наталија Ђ.** /Србија/ – 6,000 дин.
109. **Тамара П.** /Србија/ – 6,000 дин.
110. **Велимир М.** /Србија/ – 6,000 дин. (**за Шљивиће код Блаца**)
111. **Војислав Васа С.** /Србија/ – 6,000 дин.
112. **Bed+food д.о.о.** /Србија/ – 5,000 дин.
113. **Дејан Д.** /Србија/ – 5,000 дин.
114. **Филип Т.** /Србија/ – 5,000 дин.
115. **Марко Ј.** /Србија/ – 5,000 дин.
116. **Сања Ј.** /Србија/ – 5,000 дин. (**за Шљивиће код Блаца**)
117. **Јован Л.** /Србија/ – 5,000 дин.
118. **Јована и Марко Д.** /Србија/ – 5,000 дин.
119. **Борис К.** /Србија/ – 5,000 дин.
120. **Наташа К.** /Србија/ – 5,000 дин.
121. **Марко Д.** /Србија/ – 5,000 дин.
122. **Миодраг Л.** /Србија/ – 5,000 дин. (**за Шљивиће код Блаца**)
123. **Весна Б.** /Србија/ – 5,000 дин. (**за Шљивиће код Блаца**)
124. **Предраг П.** /Србија/ – 5,000 дин.
125. **Спасоје Б.** /Србија/ – 5,000 дин.
126. **Вид К.** /Србија/ – 5,000 дин.
127. **Владимир Ш.** /Србија/ – 5,000 дин.
128. **Ђорђе М.** /Србија/ – 4,540 дин.
129. **Андрија В.** /Србија/ – 4,000 дин.
130. **Бојан П.** /Србија/ – 4,000 дин.
131. **Лука С.** /Србија/ – 4,000 дин. (**за Шљивиће код Блаца**)
132. **Марко М.** /Србија/ – 4,000 дин.
133. **Милица И.** /Србија/ – 3,500 дин.
134. **Момир Ћ.** /Србија/ – 3,500 дин. (**за Шљивиће код Блаца**)
135. **Анђа Р.** /Србија/ – 3,000 дин.
136. **Борислав Д.** /Србија/ – 3,000 дин.
137. **Душанка П.** /Србија/ – 3,000 дин. (**за Шљивиће код Блаца**)
138. **Катарина С.** /Србија/ – 3,000 дин.
139. **Класа 1 књиговодствена агенција** /Србија/ – 3,000 дин. (**за Шљивиће код Блаца**)
140. **Милан К.** /Србија/ – 3,000 дин. (**за Шљивиће код Блаца**)
141. **Милован М.** /Србија/ – 3,000 дин.
142. **Небојша Н.** /Србија/ – 3,000 дин. (**за Шљивиће код Блаца**)
143. **Никола Г.** /Србија/ – 3,000 дин.
144. **Петар М.** /Србија/ – 3,000 дин.
145. **Славица Ћ.** /Србија/ – 3,000 дин.
146. **Сара В.** /Србија/ – 2,400 дин.
147. **Теодора М.** /Србија/ – 2,300 дин.
148. **Александар Т.** /Србија/ – 2,000 дин.
149. **Александра М.** /Србија/ – 2,000 дин.
150. **Бојан К.** /Србија/ – 2,000 дин.
151. **Димитрије П.** /Србија/ – 2,000 дин. (**за Шљивиће код Блаца**)
152. **Горан С.** /Србија/ – 2,000 дин.
153. **Имре Р.** /Србија/ – 2,000 дин.
154. **Јован С.** /Србија/ – 2,000 дин.
155. **Јован Т.** /Србија/ – 2,000 дин.

Списак донација

156. **Милован Л.** /Србија/ – 2,000 дин.
157. **Лазар И.** /Србија/ – 2,000 дин.
158. **Марко С.** /Србија/ – 2,000 дин.
159. **Михаило М.** /Србија/ – 2,000 дин.
160. **Мила О.** /Србија/ – 2,000 дин.
161. **Милан Ј.** /Србија/ – 2,000 дин.
162. **Милан Л.** /Србија/ – 2,000 дин.
163. **Милош Б.** /Србија/ – 2,000 дин.
164. **Миодраг Л.** /Србија/ – 2,000 дин.
165. **Наташа Ђ.** /Србија/ – 2,000 дин.
166. **Немања С.** /Србија/ – 2,000 дин.
167. **Николија С.** /Србија/ – 2,000 дин.
168. **Ђорђије Б.** /Србија/ – 2,000 дин.
169. **Душанка Б.** /Србија/ – 2,000 дин.
170. **Момчило Б.** /Србија/ – 2,000 дин.
171. **Боро Д.** /Србија/ – 2,000 дин.
172. **Драгутин Т.** /Србија/ – 2,000 дин.
173. **Невенка Г.** /Србија/ – 2,000 дин.
174. **Јован М.** /Србија/ – 2,000 дин.
175. **Невен Ж.** /Србија/ – 2,000 дин.
176. **Дејан П.** /Србија/ – 2,000 дин.
177. **Татјана С.** /Србија/ – 2,000 дин.
(**за Шљивиће код Блаца**)
178. **Тијана Ш.** /Србија/ – 2,000 дин.
(**за Шљивиће код Блаца**)
179. **Зорана Т.** /Србија/ – 2,000 дин.
(**за Шљивиће код Блаца**)
180. **Алекса Б.** /Србија/ – 1,900 дин.
(**за Шљивиће код Блаца**)
181. **Никола Ђ.** /Србија/ – 1,500 дин.
182. **Александар М.** /Србија/ – 1,500 дин.
183. **Сока Р.** /Србија/ – 1,500 дин.
184. **Мирела Ј.** /Србија/ – 1,250 дин.
185. **Далибор Р.** /Србија/ – 1,200 дин.
186. **Раде П.** /Србија/ – 1,200 дин.
187. **Ана М.** /Србија/ – 1,000 дин.
188. **Данијела И.** /Србија/ – 1,000 дин.
(**за Шљивиће код Блаца**)
189. **Данило С.** /Србија/ – 1,000 дин.
190. **Дејан Х.** /Србија/ – 1,000 дин.
191. **Дејан М.** /Србија/ – 1,000 дин.
192. **Драгољуб Б.** /Србија/ – 1,000 дин.
193. **Хелена Ђ.** /Србија/ – 1,000 дин.
194. **Игор Ђ.** /Србија/ – 1,000 дин.
195. **Иван Т.** /Србија/ – 1,000 дин.
196. **Ивана Ђ.** /Србија/ – 1,000 дин.
(**за Божиће код Медвеђе**)
197. **Ивана П.** /Србија/ – 1,000 дин.
198. **Радмила Ј.** /Србија/ – 1,000 дин.
199. **Јозо Ч.** /Србија/ – 1,000 дин.
200. **Анка К.** /Србија/ – 1,000 дин.
201. **Милорад К.** /Србија/ – 1,000 дин.
202. **Љиљана С.** /Србија/ – 1,000 дин.
203. **Бранка Л.** /Србија/ – 1,000 дин.
204. **Марија Б.** /Србија/ – 1,000 дин.
205. **Марија О.** /Србија/ – 1,000 дин.
206. **Михаило М.** /Србија/ – 1,000 дин.
207. **Милан Р.** /Србија/ – 1,000 дин.
(**за Шљивиће код Блаца**)
208. **Милан В.** /Србија/ – 1,000 дин.
209. **Милица Ђ.** /Србија/ – 1,000 дин.
(**за Шљивиће код Блаца**)
210. **Милијана К.** /Србија/ – 1,000 дин.
211. **Милош З.** /Србија/ – 1,000 дин.
212. **Милош С.** /Србија/ – 1,000 дин.
213. **Младен В.** /Србија/ – 1,000 дин.
214. **Немања Б.** /Србија/ – 1,000 дин.
215. **Никола Л.** /Србија/ – 1,000 дин.
(**за Шљивиће код Блаца**)
216. **Никола Р.** /Србија/ – 1,000 дин.
217. **Николина В.** /Србија/ – 1,000 дин.
218. **Нина С.** /Србија/ – 1,000 дин.
219. **Оливер Ђ.** /Србија/ – 1,000 дин.
(**за Шљивиће код Блаца**)
220. **Петар П.** /Србија/ – 1,000 дин.
(**за Шљивиће код Блаца**)
221. **Петар Т.** /Србија/ – 1,000 дин.
222. **Бошко В.** /Србија/ – 1,000 дин.
223. **Бранислављка В.** /Србија/ – 1,000 дин.
224. **Драган Д.** /Србија/ – 1,000 дин.
225. **Драган Т.** /Србија/ – 1,000 дин.
226. **Горан Г.** /Србија/ – 1,000 дин.
227. **Миланка П.** /Србија/ – 1,000 дин.
228. **Смиља П.** /Србија/ – 1,000 дин.
229. **Радован Р.** /Србија/ – 1,000 дин.
230. **Рашид С.** /Србија/ – 1,000 дин.
231. **Сара О.** /Србија/ – 1,000 дин.
(**за Шљивиће код Блаца**)
232. **Сава О.** /Србија/ – 1,000 дин.
233. **Слободан Ђ.** /Србија/ – 1,000 дин.
234. **Сретен Ј.** /Србија/ – 1,000 дин.
235. **Татјана Ђ.** /Србија/ – 1,000 дин.
236. **Валентина П.** /Србија/ – 1,000 дин.
237. **Весна П.** /Србија/ – 1,000 дин.
238. **Владимир Ј.** /Србија/ – 1,000 дин.
239. **Жељко Т.** /Србија/ – 1,000 дин.
240. **Александар О.** /Србија/ – 800 дин.
241. **Милан Г.** /Србија/ – 800 дин.

Списак донација

242. **Александар К.** /Србија/ – 640 дин.
243. **Милорад В.** /Србија/ – 600 дин.
244. **Душан И.** /Србија/ – 501 дин.
245. **Анђелија М.** /Србија/ – 500 дин.
246. **Горан М.** /Србија/ – 500 дин. (**за Шљивиће код Блаца**)
247. **Здравко Ј.** /Србија/ – 500 дин.
248. **Јован И.** /Србија/ – 500 дин.
249. **Маријан Ђ.** /Србија/ – 500 дин.
250. **Маринко К.** /Србија/ – 500 дин.
251. **Марко В.** /Србија/ – 500 дин.
252. **Недељко П.** /Србија/ – 500 дин.
253. **Никола М.** /Србија/ – 500 дин.
254. **Светлана А.** /Србија/ – 500 дин.
255. **Катарина Н.** /Србија/ – 500 дин.
256. **Мићо С.** /Србија/ – 500 дин.
257. **Милан С.** /Србија/ – 500 дин.
258. **Петар Т.** /Србија/ – 500 дин.
259. **Жељко Р.** /Србија/ – 500 дин.
260. **Станислав П.** /Србија/ – 475.44 дин.
261. **Огњен Ђ.** /Србија/ – 400 дин.
262. **Слободан Д.** /Србија/ – 400 дин.
263. **Дејан М.** /Србија/ – 300 дин. (**за Шљивиће код Блаца**)
264. **Душица Ђ.** /Србија/ – 300 дин. (**за Шљивиће код Блаца**)
265. **Тара Џ.** /Србија/ – 300 дин.
266. **Милица К.** /Србија/ – 300 дин.
267. **Светлана О.** /Србија/ – 300 дин.
268. **Сузана Ђ.** /Србија/ – 300 дин.
269. **Душан В.** /Србија/ – 200 дин.
270. **Јелена М.** /Србија/ – 200 дин.
271. **Анка М.** /Србија/ – 200 дин.
272. **Марија К.** /Србија/ – 200 дин.
273. **Софија М.** /Србија/ – 200 дин.
274. **Бранислав Р.** /Србија/ – 200 дин.
275. **Десимир С.** /Србија/ – 200 дин.
276. **Софија Т.** /Србија/ – 200 дин.
277. **Слађана С.** /Србија/ – 200 дин.
278. **Раде Д.** /Србија/ – 128 дин.
279. **Војислав С.** /Србија/ – 1,000 дин.
280. **Срби у Кини** /Кина/ – 205,800 дин. (**за Ћириће код Александровца**)
281. **UK online giving foundation** /Србија/ – 113,623.56 дин.
282. **UK online giving foundation** /Србија/ – 33,420.67 дин.
283. **Марко Ђ.** /САД/ – 2,956.33 дин.
284. **Сара Г.** /Швајцарска/ – 1,168.51 дин.
285. **Здравко Р.** /Србија/ – 1,402.21 дин.
286. **Authentic tombstone** /Јужна Африка/ – 19,711.58 дин.
287. **Младен П.** /Србија/ – 1,168.51 дин.
288. **Анита Б.** /Србија/ – 4,089.78 дин. (**за Шљивиће код Блаца**)
289. **Милица К.** /Србија/ – 3,000 дин. (**Ходочашће на Хиландар**) (**за Гајиће из Рибника**)
290. **Удружење Гучевски марш** /Србија/ – 10,000 дин. (**Тројка из блока, ОШ Кадињача, Лозница**)
291. **Сандра Б.** /Србија/ – 6,000 дин. (**Ходочашће на Хиландар**) (**за Гајиће из Рибника**)
292. **Марко М.** /Србија/ – 3,500 дин. (**Ходочашће на Хиландар**) (**за Гајиће из Рибника**)
293. **Ружица Р.** /Србија/ – 2,000 дин. (**Ходочашће на Хиландар**) (**за Гајиће из Рибника**)
294. **Милица Д.** /Србија/ – 1,000 дин. (**Ходочашће на Хиландар**) (**за Гајиће из Рибника**)
295. **Милица Ђ.** /Србија/ – 1,000 дин. (**Ходочашће на Хиландар**) (**за Гајиће из Рибника**)
296. **Дејан Т.** /Црна Гора/ – 10 €
297. **Бранимир В.** /Црна Гора/ – 10 €
298. **Андрија Б.** /Црна Гора/ – 1.69 € (**за Шљивиће код Блаца**)
299. **Мило Т.** /Црна Гора/ – 30 € (**за Шљивиће код Блаца**)
300. **Анонимно** /Црна Гора/ – 30 €
301. **Мирјана Р.** /Црна Гора/ – 25 €
302. **Марина О.** /Црна Гора/ – 5 € (**за Шљивиће код Блаца**)
303. **Владимир В.** /Црна Гора/ – 20 €
304. **Александар М.** /Црна Гора/ – 25 € (**за Шљивиће код Блаца**)
305. **Милош М.** /Црна Гора/ – 10 €
306. **Срећко Р.** /Црна Гора/ – 5 €
307. **Милица М.** /Црна Гора/ – 75 € (**за Шљивиће код Блаца**)
308. **Борко К.** /Црна Гора/ – 12 €
309. **Дамјан Ј.** /Црна Гора/ – 12 € (**за Шљивиће код Блаца**)

Списак донација

310. **Крофне из блока, Подгорица** /Црна Гора/ – 750 €
(**Манастир Златица 370€+Храм Христовог Васкрсења 380€**)
311. **Давид Р.** /Р. Српска/ – 22.8 КМ
312. **Александар С.** /Р. Српска/ – 20 КМ
313. **Аћим Б.** /Р. Српска/ – 20 КМ
314. **Петар М.** /Р. Српска/ – 10 КМ
315. **Аљоша П.** /Р. Српска/ – 46.63 КМ
316. **Слађан Т.** /Р. Српска/ – 19.23 КМ
(**за Шљивиће код Блаца**)
317. **Борис Б.** /Р. Српска/ – 22.8 КМ
(**за Шљивиће код Блаца**)
318. **Раде Л.** /Р. Српска/ – 9.5 КМ
(**за Шљивиће код Блаца**)
319. **Дамир Ђ.** /Р. Српска/ – 22.8 КМ
(**за Шљивиће код Блаца**)
320. **Бојан Г.** /Р. Српска/ – 19 КМ
(**за Шљивиће код Блаца**)
321. **Звездана П.** /Р. Српска/ – 19 КМ
(**за Шљивиће код Блаца**)
322. **Огњен В.** /Р. Српска/ – 205 КМ
323. **Ранкица М.** /Р. Српска/ – 200 КМ
(**за Шљивиће код Блаца**)
324. **Саша Б.** /Р. Српска/ – 100 КМ
325. **Анонимно** /Р. Српска/ – 100 КМ
(**за Шљивиће код Блаца**)
326. **Милан Л.** /Р. Српска/ – 50 КМ
327. **Мирјана С.** /Р. Српска/ – 50 КМ
328. **ММ нумера** /Р. Српска/ – 50 КМ
329. **Горан В.** /Р. Српска/ – 30 КМ
330. **Вукица М.** /Р. Српска/ – 30 КМ
(**за Шљивиће код Блаца**)
331. **Бојан Ђ.** /Р. Српска/ – 30 КМ
(**за Шљивиће код Блаца**)
332. **Предраг Ш.** /Р. Српска/ – 30 КМ
(**за Шљивиће код Блаца**)
333. **Марија Ц.** /Р. Српска/ – 30 КМ
334. **Небојша М.** /Р. Српска/ – 30 КМ
335. **Драгана Л.** /Р. Српска/ – 30 КМ
336. **Нина Ђ.** /Р. Српска/ – 25 КМ
337. **Ђорђе В.** /Р. Српска/ – 20 КМ
(**за Шљивиће код Блаца**)
338. **Андреј Д.** /Р. Српска/ – 20 КМ
(**за Шљивиће код Блаца**)
339. **Бојана Г.** /Р. Српска/ – 20 КМ
340. **Горана З.** /Р. Српска/ – 20 КМ
341. **Јелена М.** /Р. Српска/ – 20 КМ
(**за Шљивиће код Блаца**)
342. **Милан Ђ.** /Р. Српска/ – 16.04 КМ
343. **Милан Ф.** /Р. Српска/ – 15 КМ
344. **Сања З.** /Р. Српска/ – 10 КМ
345. **Слободан М.** /Р. Српска/ – 10 КМ
346. **Огњен М.** /Р. Српска/ – 10 КМ
347. **Ивана М.** /Р. Српска/ – 10 КМ
348. **Сандра М.** /Р. Српска/ – 10 КМ
349. **Жељко П.** /Р. Српска/ – 10 КМ
350. **Душко Г.** /Р. Српска/ – 2,291 КМ
(**за Гајиће из Рибника**)
351. **Златара Рубин** /Р. Српска/ – 300 КМ
352. **Ана М.** /Р. Српска/ – 47.5 КМ
353. **Нина К.** /Велика Британија/ – 22.8 КМ
354. **Стефан С.** /Р. Српска/ – 22.8 КМ
(**за Шљивиће код Блаца**)
355. **Мирко В.** /Р. Српска/ – 9.5 КМ
356. **Ана Р.** /Р. Српска/ – 28.5 КМ
357. **Туцијада из блока, Саборни храм Рођења Пресвете Богородице, Зворник** /Р. Српска/ – 425 КМ
358. **Туцијада из блока, Храм Христовог Васкрсења Каракај, Зворник** /Р. Српска/ – 375 КМ
359. **Туцијада из блока, Порта Храма Светог Великомученика Прокопија Дворови, Бијељина** /Р. Српска/ – 926.75 КМ
360. **Lazar V.** /Холандија/ – 5 €
361. **Danilo V.** /Холандија/ – 5 €
362. **Ekaterina V.** /Холандија/ – 5 €
363. **Elizaveta V.** /Холандија/ – 5 €
364. **Svetlana V.** /Холандија/ – 5 €
365. **Александар А.** /Хрватска/ – 1 €
366. **Владан К.** /Словенија/ – 75 €
367. **Теодора Л.** /УАЕ/ – 100 €
368. **Петар Ц.** /Р. Српска/ – 12 €
369. **Жарко М.** /Р. Српска/ – 12 €
370. **Тања П.** /Србија/ – 35 €
(**за Гајиће из Рибника**)
371. **Маријана Б.** /Велика Британија/ – 12 €
372. **Pantovic Logistic д.о.о.** /Србија/ – 35 €
373. **Катарина Т.** /Аустрија/ – 75 €
374. **Марија К.** /Мађарска/ – 12 €
375. **Филип П.** /Србија/ – 12 €
376. **Горан М.** /Црна Гора/ – 35 €
(**за Шљивиће код Блаца**)
377. **Мина Ђ.** /Србија/ – 45 €

Списак донација

378. **Марко Т.** /Србија/ – 10 €
(**за Делиће из Обреновца**)
379. **Анонимно** /Србија/ – 75 €
380. **Анонимно** /Црна Гора/ – 20 €
381. **Анонимно** /Србија/ – 5 €
382. **Огњен Л.** /Р. Српска/ – 35 €
383. **Дајана К.** /Кипар/ – 12 €
384. **Данијел П.** /Словенија/ – 12 €
385. **Марко Д.** /Ирска/ – 35 €
386. **Рузмаринка Д.** /Аустрија/ – 20 €
387. **Санди С.** /Аустрија/ – 10 €
388. **Жељко М.** /Аустрија/ – 10 €
389. **С. Ивковић** /Холандија/ – 25 €
390. **Вања Н.** /Чешка/ – 12 €
(**за Гајиће из Рибника**)
391. **Гордана Р.** /Данска/ – 12 €
392. **Ника С.** /Словенија/ – 12 €
393. **Теодора Ђ.** /Србија/ – 12 €
(**за Миниће код Бијелог Поља**)
394. **Александар А.** /Хрватска/ – 5 €
395. **Никола П.** /Србија/ – 12 €
(**за Гајиће из Рибника**)
396. **Александар И.** /Хрватска/ – 75 €
(**за Крајину**)
397. **Жељко Д.** /Црна Гора/ – 10 €
398. **Владимир Ђ.** /Словенија/ – 12 €
399. **Анђела С.** /Р. Српска/ – 35 €
400. **Слађана М.** /Италија/ – 100 €
401. **Јелена Д.** /Србија/ – 5 €
(**за Гајиће из Рибника**)
402. **Драгана Б.** /Велика Британија/ – 20 €
(**за Ђековиће код Уба**)
403. **Данијел М.** /Аустрија/ – 10 €
404. **Теодора Н.** /Ирска/ – 12 €
405. **Бранка И.** /Аустрија/ – 35 €
406. **Душан Т.** /Велика Британија/ – 75 €
407. **Дијана Ђ.** /Аустрија/ – 75 €
408. **Недељко и Наталија В.** /Аустрија/ – 5 €
(**за Шљивиће код Блаца**)
409. **Auto-Oswaldgasse KG** /Аустрија/ – 100 €
(**за Шљивиће код Блаца**)
410. **Ђорђе С.** /Аустрија/ – 50 €
411. **Александар А.** /Хрватска/ – 1 €
412. **Ђорђе З.** /Србија/ – 9 €
413. **Миленко М.** /Р. Српска/ – 10 €
414. **Наталија Р.** /Малта/ – 10 €
415. **Мирко З.** /Србија/ – 20 €
416. **Анђела Н.** /Србија/ – 9 €
417. **Никола М.** /Р. Српска/ – 12 €
418. **Анонимно** /Словенија/ – 24 €
419. **Edyta С.** /Пољска/ – 75 €
420. **Александар Ђ.** /Србија/ – 12 €
421. **Јована Ј.** /Србија/ – 12 €
422. **Тамара Ж.** /Србија/ – 75 €
423. **Војислав Б.** /Србија/ – 12 €
424. **Немања В.** /Србија/ – 20 €
425. **Обрад Б.** /Р. Српска/ – 50 €
(**за Шљивиће код Блаца**)
426. **Радиша Т.** /Аустрија/ – 75 €
(**за Шљивиће код Блаца**)
427. **Андрија Т.** /Мађарска/ – 12 €
428. **Анонимно** /Србија/ – 15 €
429. **Ненад К.** /Црна Гора/ – 12 €
430. **Анонимно** /Словенија/ – 10 €
(**за Шљивиће код Блаца**)
431. **Јовица Ђ.** /Р. Српска/ – 12 €
(**за Шљивиће код Блаца**)
432. **Живојин М.** /Србија/ – 20 €
(**за Шљивиће код Блаца**)
433. **Анонимно** /Србија/ – 100 €
(**за Шљивиће код Блаца**)
434. **Марко У.** /Р. Српска/ – 27 €
(**за Шљивиће код Блаца**)
435. **Анонимно** /Србија/ – 12 €
(**за Шљивиће код Блаца**)
436. **Јово З.** /Србија/ – 20 €
(**за Шљивиће код Блаца**)
437. **Бранислав К.** /Србија/ – 35 €
(**за Шљивиће код Блаца**)
438. **Анонимно** /Црна Гора/ – 35 €
(**за Шљивиће код Блаца**)
439. **Иван Б.** /Србија/ – 25 €
440. **Младен Е.** /Аустрија/ – 35 €
(**за Шљивиће код Блаца**)
441. **Анонимно** /Р. Српска/ – 35 €
(**за Шљивиће код Блаца**)
442. **Анонимно** /Србија/ – 10 €
(**за Шљивиће код Блаца**)
443. **Јован Л.** /Црна Гора/ – 12 €
(**за Шљивиће код Блаца**)
444. **Анонимно** /Црна Гора/ – 12 €
(**за Шљивиће код Блаца**)
445. **Зоран Ђ.** /Кипар/ – 35 €
446. **Миша Р.** /Холандија/ – 12 €
447. **Анонимно** /Србија/ – 30 €
(**за Шљивиће код Блаца**)

Списак донација

448. **Милош М.** /Србија/ – 12 €
449. **Анонимно** /Црна Гора/ – 12 €
(**за Шљивиће код Блаца**)
450. **Маријана Г.** /Црна Гора/ – 20 €
451. **Анонимно** /Црна Гора/ – 75 €
(**за Шљивиће код Блаца**)
452. **Марина Х.** /Велика Британија/ – 20 €
(**за Шљивиће код Блаца**)
453. **Анонимно** /Р. Српска/ – 10 €
454. **Даворин Г.** /Р. Српска/ – 12 €
(**за Шљивиће код Блаца**)
455. **Срђан В.** /Р. Српска/ – 12 €
456. **Јован С.** /Србија/ – 12 €
457. **Анонимно** /Србија/ – 12 €
(**за Шљивиће код Блаца**)
458. **Радмила С.** /Хрватска/ – 75 €
(**за Шљивиће код Блаца**)
459. **Мирко Х.** /Канада/ – 12 €
(**за Шљивиће код Блаца**)
460. **Снежана К.** /Словенија/ – 75 €
461. **Милица А.** /Србија/ – 12 €
(**за Шљивиће код Блаца**)
462. **Ђурђица П.** /Бразил/ – 35 €
463. **Анонимно** /Србија/ – 12 €
464. **Милош Л.** /Црна Гора/ – 35 €
465. **Данко П.** /Србија/ – 12 €
(**за Шљивиће код Блаца**)
466. **Анонимно** /Словачка/ – 12 €
467. **Анонимно** /Србија/ – 35 €
(**за Шљивиће код Блаца**)
468. **Перица М.** /Малта/ – 12 €
(**за Шљивиће код Блаца**)
469. **Слободан М.** /Србија/ – 75 €
(**за Шљивиће код Блаца**)
470. **Дане Г.** /Србија/ – 35 €
(**за Шљивиће код Блаца**)
471. **Нада З.** /Аустрија/ – 20 €
472. **Зорица Л.** /Словенија/ – 12 €
(**за Шљивиће код Блаца**)
473. **Далибор У.** /Аустрија/ – 75 €
(**за Шљивиће код Блаца**)
474. **Михаило З.** /Данска/ – 75 €
(**за Шљивиће код Блаца**)
475. **Андреа Ж.** /Аустрија/ – 20 €
476. **Иван Г.** /Француска/ – 12 €
(**за Шљивиће код Блаца**)
477. **Јасна Ђ.** /Аустрија/ – 20 €
(**за Шљивиће код Блаца**)
478. **Дарио П.** /Аустрија/ – 12 €
479. **Анонимно** /Ирска/ – 20 €
(**за Шљивиће код Блаца**)
480. **Миле В.** /Аустрија/ – 20 €
481. **Ања Ж.** /Аустрија/ – 15 €
(**за Шљивиће код Блаца**)
482. **Бојан Ћ.** /Аустрија/ – 20 €
483. **Горана Д.** /Малта/ – 35 €
484. **Ненад Т.** /Словенија/ – 12 €
485. **Дајана Ж.** /Немачка/ – 35 €
(**за Шљивиће код Блаца**)
486. **Никола Ф.** /Немачка/ – 40 €
(**за Шљивиће код Блаца**)
487. **Марко Б.** /Аустрија/ – 30 €
488. **Лазар О.** /Белгија/ – 75 €
(**за Шљивиће код Блаца**)
489. **Драгана Р.** /Аустрија/ – 12 €
(**за Шљивиће код Блаца**)
490. **Милан Г.** /Аустрија/ – 20 €
491. **Дарко Ш.** /Италија/ – 35 €
(**за Шљивиће код Блаца**)
492. **Јовица Д.** /Аустрија/ – 10 €
493. **Зоран Д.** /Аустрија/ – 20 €
494. **Далибор В.** /Италија/ – 20 €
(**за Шљивиће код Блаца**)
495. **Стефан Ј.** /Аустрија/ – 50 €
(**за Шљивиће код Блаца**)
496. **Дејан С.** /Аустрија/ – 10 €
497. **Никола Б.** /Аустрија/ – 10 €
498. **Адриатика П.** /Аустрија/ – 10 €
499. **Небојша Ж.** /Аустрија/ – 25 €
500. **Ана Г.** /Аустрија/ – 5 €
501. **Милица К.** /Аустрија/ – 5 €
502. **Сања Ш.** /Аустрија/ – 10 €
503. **Дарко и Татјана С.** /Аустрија/ – 5 €
504. **Марко В.** /Аустрија/ – 50 €
505. **Надица Д.** /Аустрија/ – 20 €
506. **Слађана Н.** /Литванија/ – 5 €
507. **Хр Н Ђ.** /Холандија/ – 50 €
508. **Ива К.** /Литванија/ – 5 €
509. **Илија Т.** /Шпанија/ – 50 €
510. **Александар А.** /Хрватска/ – 1 €
511. **Далибор П.** /Аустрија/ – 12 €
(**за Шљивиће код Блаца**)
512. **Милисав Р.** /Србија/ – 8 €
(**за Шљивиће код Блаца**)
513. **Весна Г.** /Црна Гора/ – 20 €
(**за Шљивиће код Блаца**)
514. **Милош М.** /Р. Српска/ – 75 €
(**за Шљивиће код Блаца**)

Списак донација

515. **Ненад К.** /Србија/ – 75 €
516. **Небојша С.** /Аустрија/ – 35 € (**за Шљивиће код Блаца**)
517. **Бранко Д.** /Србија/ – 35 €
518. **Виолета Т.** /Црна Гора/ – 35 € (**за Шљивиће код Блаца**)
519. **Стефан П.** /Словенија/ – 20 € (**за Шљивиће код Блаца**)
520. **Снежана Н.** /Србија/ – 12 € (**за Шљивиће код Блаца**)
521. **Никола М.** /Аустрија/ – 25 € (**за Шљивиће код Блаца**)
522. **Анонимно** /Србија/ – 35 € (**за Шљивиће код Блаца**)
523. **Филип Р.** /Р. Српска/ – 35 € (**за Републику Српску**)
524. **Александар О.** /Чешка/ – 200 €
525. **Марко И.** /Србија/ – 35 € (**за Шљивиће код Блаца**)
526. **Анонимно** /Србија/ – 25 € (**за Шљивиће код Блаца**)
527. **Анонимно** /Србија/ – 12 €
528. **Дејан К.** /Црна Гора/ – 12 € (**за Шљивиће код Блаца**)
529. **Тамара К.** /Србија/ – 50 € (**за Шљивиће код Блаца**)
530. **Аљоша С.** /Р. Српска/ – 35 € (**за Шљивиће код Блаца**)
531. **Милош В.** /Немачка/ – 25 €
532. **Ана Ј.** /Србија/ – 12 €
533. **Милица Ђ.** /Србија/ – 12 €
534. **Славко С.** /САД/ – 20 € (**за Шљивиће код Блаца**)
535. **Божана М.** /Словенија/ – 12 € (**за Шљивиће код Блаца**)
536. **Мићо К.** /Аустрија/ – 20 € (**за Шљивиће код Блаца**)
537. **Давид М.** /Р. Српска/ – 10 €
538. **Милош Б.** /Србија/ – 35 € (**за Шљивиће код Блаца**)
539. **Мирољуб Д.** /Србија/ – 5 €
540. **Анонимно** /Србија/ – 75 €
541. **Сашка А.** /Р. Српска/ – 25 € (**за Шљивиће код Блаца**)
542. **Михајло М.** /Србија/ – 35 €
543. **Анонимно** /Србија/ – 12 €
544. **Зоран Ћ.** /Р. Српска/ – 120 €
545. **Славко Б.** /Р. Српска/ – 12 € (**за Гајиће из Рибника**)
546. **Анонимно** /Србија/ – 450 €
547. **Анонимно** /Босна и Херцеговина/ – 5 €
548. **Горан Г.** /Р. Српска/ – 35 €
549. **Лазар М.** /Србија/ – 20 € (**за Шљивиће код Блаца**)
550. **Ана Р.** /Италија/ – 35 €
551. **Немања К.** /Србија/ – 12 €
552. **Александар Б.** /Р. Српска/ – 25 € (**за Гајиће из Рибника**)
553. **Златко К.** /Аустрија/ – 20 €
554. **Анонимно** /Оман/ – 75 € (**за Шљивиће код Блаца**)
555. **Милан И.** /САД/ – 50 € (**за Шљивиће код Блаца**)
556. **Александар С.** /Шпанија/ – 12 €
557. **Марјана Ђ.** /Аустрија/ – 15 €
558. **Радослав Т.** /Аустрија/ – 50 €
559. **Андрија О.** /Велика Британија/ – 12 € (**за Шљивиће код Блаца**)
560. **Ђорђе П.** /Аустрија/ – 30 €
561. **Радислав Ђ.** /Италија/ – 12 €
562. **Силвија И.** /Хрватска/ – 8 €
563. **Војислав Р.** /Словенија/ – 75 € (**за Шљивиће код Блаца**)
564. **Мирослав Д.** /Словенија/ – 15 € (**за Шљивиће код Блаца**)
565. **Татјана В.** /Катар/ – 35 €
566. **Татјана В.** /Катар/ – 12 € (**за Шљивиће код Блаца**)
567. **Даниел И.** /Катар/ – 35 € (**за Шљивиће код Блаца**)
568. **Милена Б.** /Србија/ – 35 € (**Ходочашће на Хиландар**) (**за Гајиће из Рибника**)
569. **DAVIGO Installationen G.m.b.H.** /Аустрија/ – 300 € (**Тројка из блока, Линц**)
570. **Лазар Т.** /Србија/ – 35 € (**Ходочашће на Хиландар**) (**за Гајиће из Рибника**)
571. **Огњен С.** /Србија/ – 35 € (**Ходочашће на Хиландар**) (**за Гајиће из Рибника**)
572. **Сара К.** /Аустрија/ – 10 € (**Тројка из блока, Грац**)
573. **Давид К.** /Аустрија/ – 15 € (**Тројка из блока, Грац**)

Списак донација

574. **Владимир С.** /Аустрија/ – 30 €
(**Тројка из блока, Грац**)
575. **Тамара П.** /Аустрија/ – 10 €
(**Тројка из блока, Грац**)
576. **Ена С.** /Србија/ – 35 €
(**Ходочашће на Хиландар**)
(**за Гајиће из Рибника**)
577. **Жељко Ј.** /Србија/ – 30 €
(**Ходочашће на Хиландар**)
(**за Гајиће из Рибника**)
578. **Михајло Тодоровић** /Србија/ – 30 €
(**Ходочашће на Хиландар**)
(**за Гајиће из Рибника**)
579. **Балша Николић** /Србија/ – 20 €
(**Ходочашће на Хиландар**)
(**за Гајиће из Рибника**)
580. **Мирослав Илић** /Србија/ – 20 €
(**Ходочашће на Хиландар**)
(**за Гајиће из Рибника**)
581. **Драган Аџемовић** /Србија/ – 10 €
(**Ходочашће на Хиландар**)
(**за Гајиће из Рибника**)
582. **Марко С.** /Швајцарска/ – 5 CHF
583. **Владимир П.** /Швајцарска/ – 5 CHF
584. **Мирослава Ф.** /Швајцарска/ – 5 CHF
585. **Тамара М.** /Швајцарска/ – 10 CHF
586. **Ана Д.** /Швајцарска/ – 10 CHF
(**за Шаманце из Ковачице**)
587. **Данијел С.** /Швајцарска/ – 10 CHF
588. **Ивица Р.** /Швајцарска/ – 25 CHF
589. **Михаел А.** /Швајцарска/ – 50 CHF
590. **Данијел М.** /Швајцарска/ – 5 CHF
591. **Мирослав В.** /Швајцарска/ – 10 CHF
592. **Јована Ј.** /Швајцарска/ – 200 CHF
593. **Милош К.** /Швајцарска/ – 20.51 CHF
594. **Бранимир Ј.** /Швајцарска/ – 20.51 CHF
595. **Данијела Ж.** /Швајцарска/ – 20.51 CHF
596. **Славко К.** /Швајцарска/ – 41.03 CHF
597. **Анонимно** /Швајцарска/ – 50 CHF
598. **Антонио Ј.** /Швајцарска/ – 20.51 CHF
599. **Зоран Б.** /Швајцарска/ – 20.51 CHF
600. **Александар И.** /Швајцарска/ – 10 CHF
601. **Далиборка Т.** /Швајцарска/ – 102.56 CHF
602. **Славен Ј.** /Швајцарска/ – 35.9 CHF
603. **Волица П.** /Швајцарска/ – 10 CHF
604. **Предраг Т.** /Швајцарска/ – 102.56 CHF
605. **Никола Ј.** /Швајцарска/ – 256.41 CHF
606. **Нина Р.** /Швајцарска/ – 10.26 CHF
607. **Сандро Б.** /Швајцарска/ – 100 CHF
608. **М.П.** /Швајцарска/ – 50 CHF
609. **Ана С.** /Швајцарска/ – 20 CHF
610. **Милевка Б.** /Швајцарска/ – 30 CHF
611. **Дејан М.** /Швајцарска/ – 50 CHF
612. **Благица А.** /Швајцарска/ – 100 CHF
(**за Шљивиће код Блаца**)
613. **Небојша С.** /Швајцарска/ – 41.03 CHF
614. **Бранислав В.** /Швајцарска/ – 51.28 CHF
615. **Марко С.** /Швајцарска/ – 30.77 CHF
616. **Драгана Ф.** /Швајцарска/ – 102.56 CHF
617. **Марко Г.** /Швајцарска/ – 30 CHF
618. **Немања Ј.** /Швајцарска/ – 25.64 CHF
(**Штанд из блока, Базел**)
619. **Тамара М.** /Швајцарска/ – 20.51 CHF
(**Штанд из блока, Базел**)
620. **Јована Ђ.** /Швајцарска/ – 30 CHF
(**Штанд из блока, Базел**)
621. **Горан О.** /Швајцарска/ – 50 CHF
(**Штанд из блока, Базел**)
622. **Стефан М.** /Швајцарска/ – 30 CHF
(**Штанд из блока, Базел**)
623. **Младен К.** /Швајцарска/ – 25.64 CHF
(**Штанд из блока, Базел**)
624. **Арсеније Ј.** /Немачка/ – 12 €
625. **Анонимно** /Словенија/ – 35 €
626. **Сања Б.** /Немачка/ – 12 €
627. **Миливој Д.** /Немачка/ – 75 €
628. **Данијела М.** /Немачка/ – 10 €
629. **Синиша М.** /Немачка/ – 10 €
630. **Никола Г.** /Немачка/ – 30 €
631. **Анонимно** /Немачка/ – 12 €
632. **Матија М.** /Немачка/ – 3 €
633. **Дамјан С.** /Немачка/ – 12 €
634. **Михаило Б.** /Немачка/ – 75 €
635. **Александар Л.** /Немачка/ – 25 €
636. **Анастасија У.** /Немачка/ – 5 €
637. **Србољуб К.** /Немачка/ – 14 €
638. **Зоран М.** /Немачка/ – 10 €
639. **Милован Т.** /Немачка/ – 20 €
640. **Слободан Ш.** /Немачка/ – 20 €

Списак донација

641. **Миливој Б.** /Немачка/ – 20 €
642. **Саша Б.** /Немачка/ – 35 €
643. **Небојша Ж.** /Немачка/ – 10 €
644. **Јовица К.** /Немачка/ – 75 €
(**за Гајиће из Рибника**)
645. **Драгоја Б.** /Немачка/ – 10 €
646. **Марко Т.** /Немачка/ – 10 €
647. **Александар Б.** /Немачка/ – 20 €
648. **Младен У.** /Немачка/ – 20 €
649. **Данило М.** /Немачка/ – 12 €
650. **Анонимно** /Немачка/ – 35 €
(**за Шљивиће код Блаца**)
651. **Александра К.** /Немачка/ – 70 €
652. **Љубиша Ј.** /Немачка/ – 15 €
653. **Иван К.** /Немачка/ – 10 €
654. **Горан Ј.** /Немачка/ – 20 €
655. **Давор Л.** /Немачка/ – 20 €
656. **Обрад М.** /Немачка/ – 20 €
657. **Дражен Ј.** /Немачка/ – 20 €
658. **Александра Ч.** /Немачка/ – 5 €
659. **Кристина В.** /Немачка/ – 12 €
660. **Душан М.** /Немачка/ – 50 €
661. **Горанка М.** /Немачка/ – 12 €
662. **Јован В.** /Немачка/ – 10 €
663. **Александар К.** /Немачка/ – 100 €
664. **Томо К.** /Немачка/ – 10 €
665. **Бранка П.** /Немачка/ – 50 €
666. **Ненад Б.** /Немачка/ – 20 €
(**за Шљивиће код Блаца**)
667. **Слободан К.** /Немачка/ – 20 €
(**за Шљивиће код Блаца**)
668. **Драган Р.** /Немачка/ – 12 €
(**за Шљивиће код Блаца**)
669. **Дејан М.** /Немачка/ – 50 €
(**за Шљивиће код Блаца**)
670. **Маријана М.** /Немачка/ – 10 €
671. **Ведрана Ј.** /Немачка/ – 12 €
(**за Шљивиће код Блаца**)
672. **Марко Ђ.** /Немачка/ – 50 €
(**за Шљивиће код Блаца**)
673. **Роберт Н.** /Немачка/ – 12 €
(**за Шљивиће код Блаца**)
674. **Саша М.** /Немачка/ – 20 €
675. **Младен М.** /Немачка/ – 35 €
(**за Шљивиће код Блаца**)
676. **Кристина М.** /Немачка/ – 30 €
677. **Бобан Н.** /Немачка/ – 35 €
678. **Катарина М.** /Немачка/ – 180 €
(**за Шљивиће код Блаца**)
679. **Александра К.** /Немачка/ – 30 €
680. **Анђелија А.** /Немачка/ – 50 €
(**за Шљивиће код Блаца**)
681. **Радоје Д.** /Немачка/ – 12 €
682. **Ивана Г.** /Немачка/ – 10 €
683. **Дарио В.** /Немачка/ – 30 €
(**за Шљивиће код Блаца**)
684. **Саша Т.** /Немачка/ – 10 €
(**за Шљивиће код Блаца**)
685. **Дејан О.** /Немачка/ – 50 €
(**за Шљивиће код Блаца**)
686. **Дејан Ђ.** /Немачка/ – 75 €
(**за Шљивиће код Блаца**)
687. **Тамара М.** /Немачка/ – 15 €
688. **Милош Р.** /Аустрија/ – 20 €
(**за Шљивиће код Блаца**)
689. **Јелена М.** /Немачка/ – 35 €
690. **Матија М.** /Немачка/ – 3 €
691. **Душан Ц.** /Немачка/ – 35 €
692. **Јелена Ђ.** /Немачка/ – 50 €
693. **Биљана Ж.** /Немачка/ – 25 €
694. **Младен П.** /Немачка/ – 10 €
(**за Шљивиће код Блаца**)
695. **Предраг Л.** /Немачка/ – 12 €
696. **Срђана Л.** /Немачка/ – 50 €
697. **Наташа С.** /Немачка/ – 20 €
(**за Шљивиће код Блаца**)
698. **Анонимно** /Немачка/ – 200 €
(**за Шљивиће код Блаца**)
699. **Наташа В.** /Немачка/ – 10 €
700. **Породица П.** /Немачка/ – 12 €
701. **Јелена М.** /Немачка/ – 10 €
702. **Бојан М.** /Немачка/ – 50 €
703. **Ивица Н.** /Немачка/ – 12 €
(**за Шљивиће код Блаца**)
704. **Миљана П.** /Немачка/ – 10 €
705. **Стефан П.** /Немачка/ – 10 €
706. **Свјетлана Т.** /Немачка/ – 30 €
707. **Адриана Т.** /Немачка/ – 20 €
708. **Данијела М.** /Немачка/ – 75 €
709. **Лазар М.** /Немачка/ – 12 €
(**за Шљивиће код Блаца**)
710. **Саша Г.** /Немачка/ – 12 €
(**за Шљивиће код Блаца**)
711. **Ивана Р.** /Немачка/ – 20 €
(**за Шљивиће код Блаца**)
712. **Ивана В.** /Немачка/ – 50 €
(**за Шљивиће код Блаца**)
713. **Гордана Ј.** /Немачка/ – 10 €

Списак донација

714. **Олга П.** /Шведска/ – 100 SEK
715. **Милица Б.** /Шведска/ – 200 SEK
716. **Миљко Р.** /Шведска/ – 117.27 SEK
717. **Божидар С.** /Шведска/ – 150 SEK
718. **Срђан Ј.** /Шведска/ – 100 SEK (**за Републику Српску**)
719. **Анонимно** /Норвешка/ – 2,000 SEK
720. **Маја Р.** /Шведска/ – 250 SEK (**за Гребовиће код Сјенице**)
721. **Маја П.** /Шведска/ – 200 SEK
722. **Игор С.** /Шведска/ – 200 SEK
723. **Бранислав А.** /Шведска/ – 50 SEK
724. **Јово Б.** /Шведска/ – 150 SEK (**за Шљивиће код Блаца**)
725. **Миљан П.** /Шведска/ – 100 SEK
726. **Миломир А.** /Шведска/ – 100 SEK
727. **Јово К.** /Шведска/ – 100 SEK
728. **Саша М.** /Шведска/ – 100 SEK (**за Шљивиће код Блаца**)
729. **Драган А.** /Шведска/ – 150 SEK
730. **Наташа М.** /Шведска/ – 50 SEK
731. **Љиљана П.** /Шведска/ – 200 SEK (**за Шљивиће код Блаца**)
732. **Милојка Ж.** /Шведска/ – 500 SEK
733. **Драгана С.** /Шведска/ – 300 SEK (**за Шљивиће код Блаца**)
734. **Јелена С.** /Шведска/ – 100 SEK
735. **Момчило Д.** /Шведска/ – 200 SEK
736. **Милан Ћосовић** /Канада/ – $ 100 CAD
737. **Дејан Савић** /Канада/ – $ 100 CAD (**за Шљивиће код Блаца**)
738. **Дејан Бељић** /Канада/ – $ 30 CAD
739. **Драгана Шундић** /Канада/ – $ 100 CAD
740. **Горан Блесић** /Канада/ – $ 100 CAD
741. **Зоран Јаковљевић** /Канада/ – $ 200 CAD
742. **Бојан Мусић** /Канада/ – $ 300 CAD
743. **Бојан Б.** /САД/ – $ 25
744. **Драган П.** /САД/ – $ 20
745. **Александар С.** /САД/ – $ 104.7 (**за слепу децу**)
746. **Андрија М.** /САД/ – $ 21.13
747. **Јована Ђ.** /САД/ – $ 25
748. **White City Logistics** /САД/ – $ 50
749. **DKgrafix Limited** /САД/ – $ 10
750. **Катарина О.** /САД/ – $ 10
751. **UK online giving foundation** /САД/ – $ 110.32
752. **Лазар А.** /САД/ – $ 35
753. **Анонимно** /САД/ – $ 8
754. **Радоман** /САД/ – $ 15
755. **Жељка Б.** /САД/ – $ 15
756. **Зоран З.** /САД/ – $ 15
757. **Срђан Г.** /САД/ – $ 15
758. **Анонимно** /САД/ – $ 100 (**за Гајиће из Рибника**)
759. **Петра К.** /САД/ – $ 20
760. **Јован Б.** /САД/ – $ 100
761. **Бранко Т.** /САД/ – $ 15
762. **Драгана В.** /САД/ – $ 25
763. **Жељка Б.** /САД/ – $ 50
764. **Damteo** /САД/ – $ 40
765. **Предраг М.** /Немачка/ – $ 100
766. **Анонимно** /САД/ – $ 100
767. **Анонимно** /САД/ – $ 50 (**за Шљивиће код Блаца**)
768. **Анонимно** /Сингапур/ – $ 27
769. **Ирина С.** /САД/ – $ 100 (**за Шљивиће код Блаца**)
770. **Рајко Д.** /САД/ – $ 100
771. **D&V Transport, LLC** /САД/ – $ 104.7 (**за Шљивиће код Блаца**)
772. **Иван М.** /САД/ – $ 20 (**за Шљивиће код Блаца**)
773. **Раде Л.** /САД/ – $ 35 (**за Шљивиће код Блаца**)
774. **Немања К.** /САД/ – $ 35
775. **Анонимно** /САД/ – $ 100 (**за Шљивиће код Блаца**)
776. **Мирослав Ц.** /САД/ – $ 104.7
777. **Драган М.** /САД/ – $ 52.51
778. **Анонимно** /Хрватска/ – $ 10 (**за Шљивиће код Блаца**)
779. **Синиша Р.** /САД/ – $ 104.7
780. **Анонимно** /САД/ – $ 70 (**за Шљивиће код Блаца**)
781. **Татјана П.** /САД/ – $ 15
782. **Тихомир Е.** /САД/ – $ 20
783. **Биљана Б.** /САД/ – $ 15
784. **Иван Р.** /САД/ – $ 25
785. **Анонимно** /САД/ – $ 50
786. **Драгиша М.** /САД/ – $ 50 (**за Шљивиће код Блаца**)
787. **Марло О.** /САД/ – $ 100

Списак донација

788. **Милан и Милена С.** /САД/ – $ 50 (**за Шљивиће код Блаца**)
789. **Синиша М.** /САД/ – $ 50
790. **Ивана П.** /САД/ – $ 150 (**за Шљивиће код Блаца**)
791. **Александар Р.** /САД/ – $ 13 (**за Шљивиће код Блаца**)
792. **Бранка В.** /САД/ – $ 20 (**за Шљивиће код Блаца**)
793. **Далибор В.** /САД/ – $ 50
794. **Дарко П.** /САД/ – $ 30 (**за Шљивиће код Блаца**)
795. **Милена Т.** /САД/ – $ 20 (**за Шљивиће код Блаца**)
796. **Горан К.** /САД/ – $ 25
797. **Давор Х.** /САД/ – $ 35
798. **Александра Ћ.** /САД/ – $ 50
799. **Жељко Л.** /САД/ – $ 52.51
800. **Љиљана Б.** /САД/ – $ 514.4
801. **Јелена Ј.** /САД/ – $ 250 (**за Шљивиће код Блаца**)
802. **Милан А.** /САД/ – $ 104.7
803. **Дејан Б.** /САД/ – $ 10.72
804. **Сања Д.** /САД/ – $ 52.51
805. **Александар П.** /САД/ – $ 50
806. **Горан Ђ.** /САД/ – $ 50 (**за Шљивиће код Блаца**)
807. **Милорад Р.** /САД/ – $ 15
808. **Борис М.** /Холандија/ – $ 10
809. **Јасмина Ј.** /САД/ – $ 50
810. **Раденка А.** /САД/ – $ 50
811. **Душица Ж.** /САД/ – $ 25
812. **Живко В.** /САД/ – $ 50 (**за Шљивиће код Блаца**)
813. **Крофне из блока, 305 Zion Forest Trl Poolville, Тексас** /САД/ – $ 1,620
814. **Крофне из блока, Црква Св. Николе, Финикс** /САД/ – $ 2,610
815. **Чедо Б.** /САД/ – $ 100 (**Крофне из блока, Црква Светог Симеона Мироточивог, Лас Вегас**)
816. **Момир Л.** /САД/ – $ 200 (**Крофне из блока, Црква Светог Симеона Мироточивог, Лас Вегас**)
817. **Dalmont LLC** /САД/ – $ 100 (**Крофне из блока, Црква Светог Симеона Мироточивог, Лас Вегас**)
818. **Тина Б.** /САД/ – $ 40 (**Крофне из блока, Црква Светог Симеона Мироточивог, Лас Вегас**)
819. **Маја К.** /САД/ – $ 50 (**Крофне из блока, Црква Светог Симеона Мироточивог, Лас Вегас**)
820. **Сања Данилов** /САД/ – $ 50 (**Крофне из блока, Црква Светог Симеона Мироточивог, Лас Вегас**)
821. **Породица Цуканић** /Аустралија/ – $ 100 AUD
822. **Немања М.** /Аустралија/ – $ 32 AUD
823. **Данијела Р.** /Аустралија/ – $ 20 AUD
824. **Зорица Р.** /Аустралија/ – $ 30 AUD (**за Гајиће из Рибника**)
825. **Младен Е.** /Аустралија/ – $ 32 AUD
826. **Владимир и Гордана С.** /Аустралија/ – $ 60 AUD
827. **Ивана Е.** /Аустралија/ – $ 120 AUD
828. **Анонимно** /Аустралија/ – $ 93 AUD (**за Шљивиће код Блаца**)
829. **Горан А.** /Аустралија/ – $ 120 AUD (**за Шљивиће код Блаца**)
830. **Јасминка В.** /Аустралија/ – $ 32 AUD
831. **Небојша Ј.** /Аустралија/ – $ 60 AUD (**за Шљивиће код Блаца**)
832. **Душка Р.** /Аустралија/ – $ 32 AUD (**за Шљивиће код Блаца**)
833. **Бранко Л.** /Аустралија/ – $ 50.86 AUD
834. **Анонимно** /Аустралија/ – $ 93 AUD (**за Шљивиће код Блаца**)
835. **Никола Ћ.** /Аустралија/ – $ 100 AUD (**за Шљивиће код Блаца**)
836. **Ранко К.** /Аустралија/ – $ 93 AUD
837. **Душка Ђ.** /Аустралија/ – $ 60 AUD
838. **Balkan Tee Party** /Аустралија/ – $ 100 AUD
839. **Момчило Т.** /Аустралија/ – $ 20 AUD
840. **Стево Г.** /Аустралија/ – $ 10 AUD (**за Шљивиће код Блаца**)
841. **Бојан П.** /Аустралија/ – $ 101.42 AUD
842. **Анонимно** /Аустралија/ – $ 5.36 AUD
843. **Петар Т.** /Аустралија/ – $ 101.42 AUD

Списак донација

844. **Александра М.** /Србија/ – 20,000 дин.
845. **Јована Р.** /Србија/ – 20,000 дин. (**за Шљивиће код Блаца**)
846. **Миодраг Р.** /Србија/ – 15,000 дин.
847. **Марко В.** /Србија/ – 15,000 дин.
848. **Милена К.** /Србија/ – 10,000 дин.
849. **Павле Р.** /Србија/ – 10,000 дин.
850. **Недељко Б.** /Србија/ – 7,000 дин.
851. **Александар Т.** /Србија/ – 5,000 дин.
852. **Лука Р.** /Србија/ – 5,000 дин.
853. **Давор М.** /Србија/ – 5,000 дин.
854. **Наташа Ј.** /Србија/ – 5,000 дин.
855. **Данијела М.** /Србија/ – 5,000 дин.
856. **Никола М.** /Србија/ – 5,000 дин.
857. **Нинослав Ј.** /Србија/ – 5,000 дин. (**за Шљивиће код Блаца**)
858. **Душан Ћ.** /Србија/ – 5,000 дин.
859. **Урош Ј.** /Србија/ – 5,000 дин.
860. **Урош Б.** /Србија/ – 5,000 дин.
861. **Зоран В.** /Србија/ – 5,000 дин.
862. **Јелена С.** /Србија/ – 4,000 дин.
863. **Ненад М.** /Србија/ – 4,000 дин. (**за Шљивиће код Блаца**)
864. **Александра М.** /Србија/ – 3,000 дин. (**за Шљивиће код Блаца**)
865. **Ивана Р.** /Србија/ – 3,000 дин. (**за Шљивиће код Блаца**)
866. **Даница Т.** /Србија/ – 3,000 дин.
867. **Анонимно** /Србија/ – 3,000 дин.
868. **Терезија Л.** /Србија/ – 3,000 дин.
869. **Стеван П.** /Србија/ – 3,000 дин.
870. **Слободан Р.** /Србија/ – 3,000 дин. (**за Шљивиће код Блаца**)
871. **Слободан Р.** /Србија/ – 3,000 дин. (**за Станисављевиће из Трговишта**)
872. **Добрила Б.** /Србија/ – 2,000 дин.
873. **Горан И.** /Србија/ – 2,000 дин.
874. **Јасмина Ј.** /Србија/ – 2,000 дин.
875. **Љиљана Р.** /Србија/ – 2,000 дин.
876. **Јелена М.** /Србија/ – 2,000 дин.
877. **Немања В.** /Србија/ – 2,000 дин.
878. **Станко Ч.** /Србија/ – 2,000 дин.
879. **Радица К.** /Србија/ – 2,000 дин.
880. **Урош М.** /Србија/ – 2,000 дин.
881. **Владимир Н.** /Србија/ – 2,000 дин. (**за Шљивиће код Блаца**)
882. **Милан С.** /Србија/ – 1,500 дин. (**за Гајиће из Рибника**)
883. **Милан М.** /Србија/ – 1,200 дин.
884. **Урош Б.** /Србија/ – 1,200 дин.
885. **Андрија И.** /Србија/ – 1,000 дин.
886. **Владимир Ч.** /Србија/ – 1,000 дин.
887. **Даринка Ђ.** /Србија/ – 1,000 дин.
888. **Ђорђе Р.** /Србија/ – 1,000 дин.
889. **Марија М.** /Србија/ – 1,000 дин.
890. **Марко М.** /Србија/ – 1,000 дин.
891. **Миле П.** /Србија/ – 1,000 дин.
892. **Александар Ђ.** /Србија/ – 1,000 дин.
893. **Душан Б.** /Србија/ – 1,000 дин.
894. **Љиљана Б.** /Србија/ – 1,000 дин.
895. **Сава Д.** /Србија/ – 1,000 дин. (**за Гајиће из Рибника**)
896. **Радислав Ј.** /Србија/ – 1,000 дин.
897. **Никола В.** /Србија/ – 1,000 дин.
898. **Душко В.** /Србија/ – 1,000 дин.
899. **Станојка Р.** /Србија/ – 1,000 дин.
900. **Анонимно** /Србија/ – 1,000 дин. (**за Шљивиће код Блаца**)
901. **Владимир Латиновић обустава** /Србија/ – 845.64 дин.
902. **Мирослав Ш.** /Србија/ – 800 дин.
903. **Александар К.** /Србија/ – 500 дин.
904. **Јелена Т.** /Србија/ – 500 дин.
905. **Мирослав Ј.** /Србија/ – 500 дин.
906. **Никица Т.** /Србија/ – 500 дин.
907. **Мила П.** /Србија/ – 500 дин.
908. **Сања Б.** /Србија/ – 500 дин.
909. **Владан С.** /Србија/ – 500 дин.
910. **Јелена Ш.** /Србија/ – 300 дин.
911. **Слободан С.** /Србија/ – 300 дин.
912. **Стефан С.** /Србија/ – 300 дин.
913. **Никола Ћ.** /Србија/ – 200 дин.
914. **Анђела Р.** /Србија/ – 150 дин.
915. **Дејан Р.** /Србија/ – 150 дин.
916. **Ђ.Т.** /Србија/ – 120,000 дин.
917. **Миливој М.** /Луксембург/ – 1,753.22 дин.
918. **Дамњан Л.** /Србија/ – 5,844.06 дин.
919. **Далибор К.** /Северна Македонија/ – 1,168.81 дин.
920. **Анонимно** /Србија/ – 1,402.57 дин. (**за Шљивиће код Блаца**)
921. **Владимир М.** /Србија/ – 4,090.84 дин. (**за Шљивиће код Блаца**)
922. **Benjamin T.** /Велика Британија/ – 8,766.09 дин.

Списак донација

923. **Анонимно** /Аустралија/ – 222.07 дин.
924. **Анонимно** /Аустралија/ – 222.07 дин.
925. **Inpa-Teh д.о.о.** /Србија/ – 24,000 дин.
926. **Течно МК Ауто д.о.о.** /Србија/ – 20,000 дин.
927. **Јована С.** /Србија/ – 12,000 дин. (**за Шљивиће код Блаца**)
928. **Слободан С.** /Србија/ – 12,000 дин.
929. **Милена Ш.** /Србија/ – 10,000 дин. (**за Шљивиће код Блаца**)
930. **Невен М.** /Србија/ – 10,000 дин.
931. **Алекса М.** /Србија/ – 8,000 дин.
932. **Велимир Д.** /Србија/ – 7,000 дин.
933. **Никола Г.** /Србија/ – 6,000 дин.
934. **Влајко П.** /Србија/ – 6,000 дин.
935. **Адвокат Љиљана Лазић** /Србија/ – 5,000 дин.
936. **Александар П.** /Србија/ – 5,000 дин.
937. **Бојана У.** /Србија/ – 5,000 дин. (**за Шљивиће код Блаца**)
938. **Марко Н.** /Србија/ – 5,000 дин.
939. **Никола К.** /Србија/ – 5,000 дин.
940. **Синиша П.** /Србија/ – 5,000 дин.
941. **Вања Ц.** /Србија/ – 4,000 дин.
942. **Миња Ц.** /Србија/ – 4,000 дин.
943. **Катарина М.** /Србија/ – 4,000 дин.
944. **Милица Д.** /Србија/ – 4,000 дин. (**Ходочашће на Хиландар**) (**за Гајиће из Рибника**)
945. **Дејан В.** /Србија/ – 3,000 дин.
946. **Милостива Д.** /Србија/ – 3,000 дин.
947. **Ненад К.** /Србија/ – 3,000 дин.
948. **Предраг К.** /Србија/ – 3,000 дин.
949. **Сања Б.** /Србија/ – 3,000 дин.
950. **Урош В.** /Србија/ – 3,000 дин.
951. **Слободан Б.** /Србија/ – 2,555 дин.
952. **Владимир М.** /Србија/ – 2,500 дин.
953. **Мицун П.** /Србија/ – 2,000 дин. (**за Шљивиће код Блаца**)
954. **Василије П.** /Србија/ – 2,000 дин.
955. **Тодор М.** /Србија/ – 2,000 дин.
956. **Светлана С.** /Србија/ – 2,000 дин.
957. **Жарко В.** /Србија/ – 2,000 дин.
958. **Стева С.** /Србија/ – 1,500 дин.
959. **Немања Г.** /Србија/ – 1,389 дин.
960. **Урош В.** /Србија/ – 1,200 дин.
961. **Александар М.** /Србија/ – 1,000 дин.
962. **Бојан А.** /Србија/ – 1,000 дин.
963. **Бојана Д.** /Србија/ – 1,000 дин. (**за Шљивиће код Блаца**)
964. **Боран К.** /Србија/ – 1,000 дин.
965. **Борис И.** /Србија/ – 1,000 дин.
966. **Јелена Ј.** /Србија/ – 1,000 дин. (**за Шљивиће код Блаца**)
967. **Катарина М.** /Србија/ – 1,000 дин.
968. **Лијана К.** /Србија/ – 1,000 дин.
969. **Михајло К.** /Србија/ – 1,000 дин.
970. **Милан П.** /Србија/ – 1,000 дин.
971. **Мирјана Л.** /Србија/ – 1,000 дин. (**за Шљивиће код Блаца**)
972. **Оливера Т.** /Србија/ – 1,000 дин.
973. **Мирослав Ј.** /Србија/ – 1,000 дин.
974. **Зорка Ђ.** /Србија/ – 1,000 дин.
975. **Даринка Ђ.** /Србија/ – 1,000 дин.
976. **Станислав Ј.** /Србија/ – 1,000 дин.
977. **Косара М.** /Србија/ – 1,000 дин.
978. **Александар К.** /Србија/ – 1,000 дин.
979. **Снежана Н.** /Србија/ – 1,000 дин.
980. **Аница П.** /Србија/ – 1,000 дин.
981. **Дарко Ш.** /Србија/ – 1,000 дин. (**за Шљивиће код Блаца**)
982. **Предраг К.** /Србија/ – 1,000 дин.
983. **Сања М.** /Србија/ – 1,000 дин.
984. **Сања Н.** /Србија/ – 1,000 дин.
985. **Синиша К.** /Србија/ – 1,000 дин.
986. **Стево К.** /Србија/ – 1,000 дин.
987. **Татјана Б.** /Србија/ – 1,000 дин.
988. **Татјана Д.** /Србија/ – 1,000 дин.
989. **Драгутин М.** /Србија/ – 600 дин.
990. **Благица М.** /Србија/ – 500 дин. (**за Шљивиће код Блаца**)
991. **Дејан С.** /Србија/ – 500 дин.
992. **Димитрије К.** /Србија/ – 500 дин.
993. **Славица М.** /Србија/ – 500 дин.
994. **Наташа С.** /Србија/ – 500 дин.
995. **Милана И.** /Србија/ – 500 дин.
996. **Мирослав Н.** /Србија/ – 500 дин.
997. **Владан Н.** /Србија/ – 500 дин.
998. **Весна В.** /Србија/ – 500 дин.
999. **Танкосава П.** /Србија/ – 500 дин.
1000. **Војислав Ш.** /Србија/ – 500 дин. (**за Шљивиће код Блаца**)
1001. **Марија Ј.** /Србија/ – 400 дин.
1002. **Зора С.** /Србија/ – 400 дин.
1003. **Ненад Г.** /Србија/ – 300 дин.
1004. **Стефан Д.** /Србија/ – 300 дин. (**за Шљивиће код Блаца**)

Списак донација

1005. **Драган Ј.** /Србија/ – 200 дин.
1006. **Милева Д.** /Србија/ – 200 дин.
1007. **Обрен Г.** /Србија/ – 200 дин.
1008. **Милена Ш.** /Србија/ – 10,000 дин. (**за Ћириће код Александровца**)
1009. **Мирјана Д.** /Србија/ – 1,000 дин.
1010. **Ален К.** /Француска/ – 1,402.57 дин.
1011. **Немања В.** /Србија/ – 1,168.81 дин. (**за Косово и Метохију**)
1012. **Миља Ј.** /Србија/ – 1,402.57 дин.
1013. **Рафаела М.** /Србија/ – 50,000 дин. (**за Шљивиће код Блаца**)
1014. **Предраг Ерић Предузетник стечајни управник** /Србија/ – 30,000 дин. (**за Шљивиће код Блаца**)
1015. **Ивана Д.** /Србија/ – 20,000 дин. (**за Шљивиће код Блаца**)
1016. **Саша Ш.** /Србија/ – 15,000 дин.
1017. **Лука В.** /Србија/ – 12,000 дин. (**за Шљивиће код Блаца**)
1018. **Бранка Г.** /Србија/ – 10,000 дин.
1019. **Дејан Ч.** /Србија/ – 10,000 дин.
1020. **Јована Ђ.** /Србија/ – 10,000 дин. (**за Шљивиће код Блаца**)
1021. **Марина С.** /Србија/ – 10,000 дин. (**за Шљивиће код Блаца**)
1022. **Милош К.** /Србија/ – 10,000 дин. (**за Шљивиће код Блаца**)
1023. **Душан Р.** /Србија/ – 10,000 дин.
1024. **Стефан Петрић ПР Симиус** /Србија/ – 10,000 дин.
1025. **K7 Tech Agency** /Србија/ – 8,500 дин. (**за Мијуцине код Кикинде**)
1026. **Никола С.** /Србија/ – 8,000 дин.
1027. **Александра Стоиљковић предузетник агенција** /Србија/ – 5,000 дин.
1028. **Даница Ш.** /Србија/ – 5,000 дин. (**за Шљивиће код Блаца**)
1029. **Данило Н.** /Србија/ – 5,000 дин.
1030. **Pr oksi clean** /Србија/ – 5,000 дин.
1031. **Драгана П.** /Србија/ – 5,000 дин. (**за Шљивиће код Блаца**)
1032. **Јован Ж.** /Србија/ – 5,000 дин. (**за Шљивиће код Блаца**)
1033. **Милена К.** /Србија/ – 5,000 дин. (**за Шљивиће код Блаца**)
1034. **Лена И.** /Србија/ – 5,000 дин.
1035. **Љубица М.** /Србија/ – 5,000 дин.
1036. **Милица Ш.** /Србија/ – 5,000 дин. (**за Шљивиће код Блаца**)
1037. **Милош Д.** /Србија/ – 5,000 дин.
1038. **Миодраг Р.** /Србија/ – 5,000 дин. (**за Шљивиће код Блаца**)
1039. **Немања М.** /Србија/ – 5,000 дин. (**за Шљивиће код Блаца**)
1040. **Живан Р.** /Србија/ – 5,000 дин.
1041. **Вељко П.** /Србија/ – 5,000 дин.
1042. **Виолета П.** /Србија/ – 5,000 дин.
1043. **Милош Н.** /Србија/ – 4,500 дин.
1044. **Сенад Р.** /Србија/ – 4,062 дин. (**за Шљивиће код Блаца**)
1045. **Бојан М.** /Србија/ – 4,000 дин. (**за Велисављевиће из Крајине**)
1046. **Борис И.** /Србија/ – 3,500 дин.
1047. **Диана Д.** /Србија/ – 3,000 дин. (**за Шљивиће код Блаца**)
1048. **Јагода Ђ.** /Србија/ – 3,000 дин. (**за Шљивиће код Блаца**)
1049. **Јелена Д.** /Србија/ – 3,000 дин. (**за Шљивиће код Блаца**)
1050. **Никола Л.** /Србија/ – 3,000 дин.
1051. **Милена Павловић ПР Консултанске услуге финас М** /Србија/ – 3,000 дин.
1052. **Небојша Н.** /Србија/ – 3,000 дин. (**за Гајиће из Рибника**)
1053. **Горан Д.** /Србија/ – 3,000 дин.
1054. **Марица Р.** /Србија/ – 3,000 дин.
1055. **Сњежана Т.** /Србија/ – 3,000 дин. (**за Шљивиће код Блаца**)
1056. **Живана Т.** /Србија/ – 3,000 дин. (**за Шљивиће код Блаца**)
1057. **Милош Р.** /Србија/ – 2,500 дин.
1058. **Сава М.** /Србија/ – 2,500 дин.
1059. **Александра Т.** /Србија/ – 2,000 дин. (**за Шљивиће код Блаца**)
1060. **Андријана М.** /Србија/ – 2,000 дин.
1061. **Данило Г.** /Србија/ – 2,000 дин.
1062. **Драган А.** /Србија/ – 2,000 дин. (**за Шљивиће код Блаца**)
1063. **Јелена М.** /Србија/ – 2,000 дин.
1064. **Јована З.** /Србија/ – 2,000 дин. (**за Шљивиће код Блаца**)
1065. **Јована Ж.** /Србија/ – 2,000 дин. (**за Шљивиће код Блаца**)
1066. **Стефан Ј.** /Србија/ – 2,000 дин.

Списак донација

1067. **Марија И.** /Србија/ – 2,000 дин. (**за Шљивиће код Блаца**)
1068. **Милан Н.** /Србија/ – 2,000 дин.
1069. **Милица В.** /Србија/ – 2,000 дин.
1070. **Милијана К.** /Србија/ – 2,000 дин. (**за Шљивиће код Блаца**)
1071. **Немања Ј.** /Србија/ – 2,000 дин.
1072. **Дејан Ж.** /Србија/ – 2,000 дин.
1073. **Милутин С.** /Србија/ – 2,000 дин.
1074. **Стефан Ц.** /Србија/ – 2,000 дин.
1075. **Анастасија В.** /Србија/ – 2,000 дин. (**за Шљивиће код Блаца**)
1076. **Зорица В.** /Србија/ – 2,000 дин. (**за Шљивиће код Блаца**)
1077. **Зорка Б.** /Србија/ – 2,000 дин.
1078. **Јелена Д.** /Србија/ – 1,500 дин.
1079. **Славиша Ђ.** /Србија/ – 1,500 дин.
1080. **Драган К.** /Србија/ – 1,200 дин.
1081. **Владимир С.** /Србија/ – 1,200 дин. (**за Шљивиће код Блаца**)
1082. **Александар Б.** /Србија/ – 1,000 дин.
1083. **Александар Н.** /Србија/ – 1,000 дин.
1084. **Александра Ј.** /Србија/ – 1,000 дин.
1085. **Анђела Г.** /Србија/ – 1,000 дин.
1086. **Анита Љ.** /Србија/ – 1,000 дин.
1087. **Биљана Г.** /Србија/ – 1,000 дин.
1088. **Богдан П.** /Србија/ – 1,000 дин.
1089. **Бојана А.** /Србија/ – 1,000 дин. (**за Шљивиће код Блаца**)
1090. **Бранко М.** /Србија/ – 1,000 дин. (**за Шљивиће код Блаца**)
1091. **Дејан Р.** /Србија/ – 1,000 дин.
1092. **Драгољуб И.** /Србија/ – 1,000 дин.
1093. **Дуња Б.** /Србија/ – 1,000 дин.
1094. **Душан М.** /Србија/ – 1,000 дин.
1095. **Душан М.** /Србија/ – 1,000 дин.
1096. **Ђурђа Г.** /Србија/ – 1,000 дин. (**за Шљивиће код Блаца**)
1097. **Исидора Г.** /Србија/ – 1,000 дин. (**за Шљивиће код Блаца**)
1098. **Иван Н.** /Србија/ – 1,000 дин.
1099. **Ивана Г.** /Србија/ – 1,000 дин.
1100. **Јелена М.** /Србија/ – 1,000 дин.
1101. **Јелена П.** /Србија/ – 1,000 дин. (**за Шљивиће код Блаца**)
1102. **Јоргованка В.** /Србија/ – 1,000 дин. (**за Шљивиће код Блаца**)
1103. **Јована М.** /Србија/ – 1,000 дин.
1104. **Јулијана П.** /Србија/ – 1,000 дин.
1105. **Љиљана Ј.** /Србија/ – 1,000 дин.
1106. **Љубинка К.** /Србија/ – 1,000 дин.
1107. **Милица М.** /Србија/ – 1,000 дин. (**за Шљивиће код Блаца**)
1108. **Милутин С.** /Србија/ – 1,000 дин.
1109. **Небојша М.** /Србија/ – 1,000 дин.
1110. **Немања Ј.** /Србија/ – 1,000 дин.
1111. **Паја К.** /Србија/ – 1,000 дин.
1112. **Илија Р.** /Србија/ – 1,000 дин.
1113. **Александар Ј.** /Србија/ – 1,000 дин.
1114. **Веселинка М.** /Србија/ – 1,000 дин.
1115. **Огњен В.** /Србија/ – 1,000 дин.
1116. **Олга А.** /Србија/ – 1,000 дин.
1117. **Јованка С.** /Србија/ – 1,000 дин.
1118. **Тања В.** /Србија/ – 1,000 дин.
1119. **Весна Р.** /Србија/ – 1,000 дин.
1120. **Радислав М.** /Србија/ – 1,000 дин.
1121. **Сања В.** /Србија/ – 1,000 дин.
1122. **Сара С.** /Србија/ – 1,000 дин. (**за Шљивиће код Блаца**)
1123. **Слободанка Ч.** /Србија/ – 1,000 дин.
1124. **Стефан Л.** /Србија/ – 1,000 дин.
1125. **Татјана И.** /Србија/ – 1,000 дин.
1126. **Тибор П.** /Србија/ – 1,000 дин.
1127. **Владимир Ј.** /Србија/ – 1,000 дин.
1128. **Владимир М.** /Србија/ – 1,000 дин.
1129. **Владимир Р.** /Србија/ – 1,000 дин.
1130. **Никола Н.** /Србија/ – 900 дин.
1131. **Звонко М.** /Србија/ – 600 дин.
1132. **Анастасија Т.** /Србија/ – 500 дин. (**за Шљивиће код Блаца**)
1133. **Ина Ј.** /Србија/ – 500 дин. (**за Шљивиће код Блаца**)
1134. **Инес К.** /Србија/ – 500 дин.
1135. **Марко М.** /Србија/ – 500 дин.
1136. **Владимир В.** /Србија/ – 500 дин.
1137. **Вера С.** /Србија/ – 500 дин.
1138. **Сандра П.** /Србија/ – 500 дин. (**за Шљивиће код Блаца**)
1139. **Стефан М.** /Србија/ – 500 дин.
1140. **Весна А.** /Србија/ – 500 дин.
1141. **Марко Т.** /Србија/ – 300 дин.
1142. **Предраг Р.** /Србија/ – 300 дин.
1143. **Снежана П.** /Србија/ – 300 дин.
1144. **Димитрије А.** /Србија/ – 200 дин.
1145. **Радмила Т.** /Србија/ – 1,000 дин.
1146. **Љубица Д.** /Србија/ – 200 дин.
1147. **Драган А.** /Србија/ – 200 дин.
1148. **Чедо Ж.** /Србија/ – 11,688.12 дин.

Списак донација

1149. **Бранислав Д.** /Р. Српска/ – 4,090.84 дин.
1150. **Зоран М.** /Италија/ – 2,337.62 дин. (**за Шљивиће код Блаца**)
1151. **Сања П.** /Холандија/ – 1,168.81 дин.
1152. **Radivojevic Business** /Србија/ – 2,337.62 дин.
1153. **Златко Е.** /Аустрија/ – 1,402.57 дин. (**за Шљивиће код Блаца**)
1154. **Златко Е.** /Аустрија/ – 2,337.62 дин.
1155. **Бранко К.** /Србија/ – 1,168.81 дин. (**за Шљивиће код Блаца**)
1156. **Анонимно** /Италија/ – 29,220.3 дин.
1157. **Мирослав Н.** /Швајцарска/ – 2,337.62 дин. (**за Шљивиће код Блаца**)
1158. **Татјана М.** /Немачка/ – 5,844.06 дин.
1159. **Данило В.** /Србија/ – 5,844.06 дин.
1160. **Рукометна утакмица РК Кикинда – РК Лавови, Хала језеро, Кикинда** /Србија/ – 20,700 дин. (**за Враниће из Банатског Аранђелова**)
1161. **Оливера В.** /Србија/ – 3,000 дин. (**Ходочашће на Хиландар**) (**за Гајиће из Рибника**)
1162. **Марија М.** /Србија/ – 1,000 дин. (**Ходочашће на Хиландар**) (**за Гајиће из Рибника**)
1163. **Ђаћа Бонито** /Србија/ – 1,000 дин. (**Тројка из блока**)
1164. **Техномаркет д.о.о.** /Србија/ – 25,000 дин. (**Хуманитарно вече пријатеља, Хотел Тамиш, Панчево**)
1165. **Александар А.** /Србија/ – 6,000 дин. (**Ходочашће на Хиландар**) (**за Гајиће из Рибника**)
1166. **Вера Ђ.** /Србија/ – 500 дин. (**Ходочашће на Хиландар**) (**за Гајиће из Рибника**)
1167. **Огњен Б.** /Србија/ – 247,000 дин. (**Хуманитарно ходочашће, Вршац – Манастир Острог, Вршац**) (**за Миленковиће из Сокобање**)
1168. **Катарина Б.** /Србија/ – 12,000 дин. (**Хуманитарно вече пријатеља, Хотел Тамиш, Панчево**)
1169. **Агенција „Cadenza“** /Србија/ – 10,000 дин. (**Тројка из блока, ОШ Кадињача, Лозница**)
1170. **Гордана С.** /Србија/ – 3,000 дин. (**Ходочашће на Хиландар**) (**за Гајиће из Рибника**)
1171. **Невена В.** /Србија/ – 1,000 дин. (**Ходочашће на Хиландар**) (**за Гајиће из Рибника**)
1172. **Невена Т.** /Црна Гора/ – 35 €
1173. **Горан К.** /Србија/ – 50 €
1174. **Лука Б.** /Црна Гора/ – 12 €
1175. **Владан Б.** /Црна Гора/ – 10 € (**за Шљивиће код Блаца**)
1176. **Алекса И.** /Црна Гора/ – 75 €
1177. **Алекса Д.** /Црна Гора/ – 100 € (**за Шљивиће код Блаца**)
1178. **Љиљана П.** /Велика Британија/ – 75 € (**за Шљивиће код Блаца**)
1179. **Ивана В.** /Црна Гора/ – 30 € (**за Шљивиће код Блаца**)
1180. **Дамјан Ј.** /Црна Гора/ – 12 € (**за Шљивиће код Блаца**)
1181. **Милица Ј.** /Црна Гора/ – 3 € (**за Шљивиће код Блаца**)
1182. **Стефан П.** /Црна Гора/ – 35 € (**за Шљивиће код Блаца**)
1183. **Драгољуб И.** /Црна Гора/ – 35 € (**за Шљивиће код Блаца**)
1184. **Радмила О.** /Црна Гора/ – 120 € (**за Шљивиће код Блаца**)
1185. **Бутик Бастион д.о.о.** /Р. Српска/ – 210 КМ
1186. **Маркет Шики** /Р. Српска/ – 790 КМ
1187. **Маркет Сара** /Р. Српска/ – 490 КМ
1188. **Општина Рудо** /Р. Српска/ – 500 КМ
1189. **Анонимно** /Р. Српска/ – 100 КМ
1190. **Тијана Б.** /Р. Српска/ – 100 КМ
1191. **Горан А.** /Р. Српска/ – 100 КМ
1192. **Милко Б.** /Р. Српска/ – 100 КМ
1193. **Данијел М.** /Р. Српска/ – 50 КМ
1194. **Милена П.** /Р. Српска/ – 40 КМ
1195. **Срђан Ћ.** /Р. Српска/ – 30 КМ
1196. **Огњен Б.** /Р. Српска/ – 25 КМ
1197. **Момчило К.** /Р. Српска/ – 20 КМ
1198. **Мирјана К.** /Р. Српска/ – 20 КМ (**за Шљивиће код Блаца**)
1199. **Неда М.** /Р. Српска/ – 10.26 КМ (**за Шљивиће код Блаца**)

Списак донација

1200. **Никола Ш.** /Р. Српска/ – 3.8 КМ (**за Шљивиће код Блаца**)
1201. **Милош Д.** /Р. Српска/ – 22.8 КМ
1202. **Spiked vision д.о.о.** /Р. Српска/ – 500 КМ (**за Гајиће из Рибника**)
1203. **Слободан Б.** /Р. Српска/ – 100 КМ
1204. **Пештан д.о.о.** /Р. Српска/ – 100 КМ
1205. **Јелена К.** /Р. Српска/ – 50 КМ
1206. **Милена В.** /Р. Српска/ – 50 КМ
1207. **Дарко М.** /Р. Српска/ – 20 КМ
1208. **Алекса М.** /Р. Српска/ – 20 КМ
1209. **Александар Г.** /Р. Српска/ – 20 КМ
1210. **Ана М.** /Р. Српска/ – 18 КМ (**за Шљивиће код Блаца**)
1211. **Владан С.** /Р. Српска/ – 10 КМ
1212. **Даријана М.** /Немачка/ – 22.8 КМ (**за Шљивиће код Блаца**)
1213. **Игор Г.** /Р. Српска/ – 100 КМ
1214. **Ранко М.** /Р. Српска/ – 100 КМ
1215. **Данијела П.** /Р. Српска/ – 50 КМ
1216. **Лука Р.** /Р. Српска/ – 50 КМ (**за Шљивиће код Блаца**)
1217. **Петар К.** /Р. Српска/ – 30 КМ (**за Шљивиће код Блаца**)
1218. **Сузана Ј.** /Р. Српска/ – 20 КМ (**за Гајиће из Рибника**)
1219. **Мико Р.** /Р. Српска/ – 20 КМ (**за Шљивиће код Блаца**)
1220. **Ведрана М.** /Р. Српска/ – 20 КМ
1221. **Милан В.** /Р. Српска/ – 10 КМ
1222. **Дејан К.** /Р. Српска/ – 95 КМ
1223. **Владимир Ј.** /Р. Српска/ – 19 КМ
1224. **Милан Ш.** /Р. Српска/ – 19 КМ
1225. **Младен Т.** /Р. Српска/ – 95 КМ (**за Шљивиће код Блаца**)
1226. **Ана В.** /Швајцарска/ – 190 КМ (**за Шљивиће код Блаца**)
1227. **Мариана В.** /Немачка/ – 95 КМ
1228. **Тања П.** /Шведска/ – 66.69 КМ (**за Шљивиће код Блаца**)
1229. **Александар Ј.** /Хрватска/ – 285 КМ (**за Шљивиће код Блаца**)
1230. **Пикадо из блока, Кафе бар NIGHT RIDE, Нови Град** /Р. Српска/ – 360 КМ
1231. **Крофне из блока, Храм Светог пророка Илије Буквик, Брчко** /Р. Српска/ – 345 КМ
1232. **Столарија „Бабић“** /Р. Српска/ – 100 КМ (**Тројка из блока, Козарска Дубица**)
1233. **Хигра д.о.о.** /Р. Српска/ – 2,000 КМ (**Туцијада из блока, Порта Храма Светог Великомученика Прокопија Дворови, Бијељина**)
1234. **Фифа из блока, Пикадо клуб Хогар, Козарска Дубица** /Р. Српска/ – 506 КМ
1235. **Жарко и Драгана Т.** /Аустрија/ – 20 €
1236. **Милена С.** /Аустрија/ – 20 €
1237. **Зорица С.** /Аустрија/ – 10 €
1238. **Љиљана Г.** /Аустрија/ – 20 €
1239. **Саша П.** /Аустрија/ – 20 €
1240. **Тијана Ј.** /Аустрија/ – 15 €
1241. **Никола Р.** /Аустрија/ – 25 €
1242. **Славица Р.** /Аустрија/ – 20 €
1243. **Драган П.** /Аустрија/ – 10 €
1244. **Велибор и Биљана М.** /Аустрија/ – 200 €
1245. **Александар М.** /Аустрија/ – 50 €
1246. **Миљан П.** /Аустрија/ – 35 €
1247. **Стојан Т.** /Аустрија/ – 10 €
1248. **Биљана М.** /Аустрија/ – 100 € (**за Шљивиће код Блаца**)
1249. **Вид Л.** /Србија/ – 12 €
1250. **Марко Р.** /Србија/ – 35 €
1251. **Бојан С.** /Србија/ – 10 € (**за Шљивиће код Блаца**)
1252. **Александар Б.** /Црна Гора/ – 35 € (**за Шљивиће код Блаца**)
1253. **Душан Р.** /Србија/ – 75 €
1254. **Александар Љ.** /Србија/ – 20 €
1255. **Стефан Т.** /Србија/ – 75 € (**за Шљивиће код Блаца**)
1256. **Александар М.** /Србија/ – 10 €
1257. **Анонимно** /Србија/ – 50 €
1258. **Анонимно** /Србија/ – 35 € (**за Шљивиће код Блаца**)
1259. **Дајана В.** /Словенија/ – 30 €
1260. **Анонимно** /Србија/ – 75 € (**за Шљивиће код Блаца**)
1261. **Ненад Ж.** /Велика Британија/ – 12 € (**за Шљивиће код Блаца**)
1262. **Ненад Ж.** /Велика Британија/ – 12 € (**за Гајиће из Рибника**)
1263. **Ивана Н.** /Француска/ – 35 €

Списак донација

1264. **Анонимно** /Србија/ – 15 €
(**за Шљивиће код Блаца**)
1265. **Тијана С.** /Србија/ – 20 €
1266. **Анастасија И.** /Србија/ – 50 €
1267. **Анонимно** /Немачка/ – 12 €
(**за Шљивиће код Блаца**)
1268. **Горан П.** /Белгија/ – 75 €
1269. **Анастасија С.** /Србија/ – 5 €
(**за Шљивиће код Блаца**)
1270. **Мирко Д.** /Србија/ – 35 €
(**за Гајиће из Рибника**)
1271. **Андреја С.** /Р. Српска/ – 12 €
(**за Шљивиће код Блаца**)
1272. **Анонимно** /Р. Српска/ – 15 €
(**за Шљивиће код Блаца**)
1273. **Анонимно** /Србија/ – 150 €
1274. **Анонимно** /Р. Српска/ – 25 €
1275. **Сузана Х.** /Србија/ – 35 €
1276. **Лазар Ж.** /Србија/ – 10 €
1277. **Анонимно** /Србија/ – 35 €
1278. **Симо М.** /Р. Српска/ – 75 €
1279. **Василије И.** /Црна Гора/ – 20 €
(**за Шљивиће код Блаца**)
1280. **Маријана И.** /Србија/ – 20 €
1281. **Радислав С.** /Србија/ – 75 €
(**за Шљивиће код Блаца**)
1282. **Радислав С.** /Србија/ – 35 €
(**за Шљивиће код Блаца**)
1283. **Angelo O.** /Италија/ – 12 €
(**за Шљивиће код Блаца**)
1284. **Марко Ј.** /Аустрија/ – 50 €
1285. **Ксенија Ђ.** /Француска/ – 12 €
1286. **Александра П.** /Аустрија/ – 10 €
1287. **Ђорђе Ђ.** /Холандија/ – 20 €
1288. **Милан С.** /Аустрија/ – 15 €
1289. **Милован П.** /Аустрија/ – 35 €
1290. **Душица К.** /Србија/ – 20 €
(**за Гајиће из Рибника**)
1291. **Илија С.** /Аустрија/ – 20 €
(**за Шљивиће код Блаца**)
1292. **Никола Т.** /Аустрија/ – 12 €
1293. **Дарио и Нада М.** /Словенија/ – 5 €
1294. **Томислав Г.** /Аустрија/ – 15 €
1295. **Славиша С.** /Аустрија/ – 10 €
1296. **Жаклина Р.** /Аустрија/ – 35 €
1297. **Кристиан Ј.** /Аустрија/ – 15 €
1298. **Александар А.** /Хрватска/ – 1 €
1299. **Алекса Г.** /Аустрија/ – 20 €
1300. **Gonzalo V.** /Шпанија/ – 12 €
1301. **Милан Г.** /Румунија/ – 12 €
(**за Шљивиће код Блаца**)
1302. **Сара Г.** /Србија/ – 12 €
(**за Гајиће из Рибника**)
1303. **Марко Т.** /Србија/ – 12 €
(**за Шљивиће код Блаца**)
1304. **Небојша Ш.** /Црна Гора/ – 10 €
(**за Шљивиће код Блаца**)
1305. **Анонимно** /Србија/ – 2 €
1306. **Данијел С.** /Аустрија/ – 15 €
1307. **Анонимно** /Србија/ – 12 €
1308. **Јовица Л.** /Р. Српска/ – 12 €
1309. **Анонимно** /Србија/ – 75 €
(**за Шљивиће код Блаца**)
1310. **Марко М.** /Србија/ – 12 €
(**за Шљивиће код Блаца**)
1311. **Никола Н.** /Србија/ – 12 €
(**за Шљивиће код Блаца**)
1312. **Александар Ј.** /Србија/ – 10 €
1313. **Милица Ш.** /Србија/ – 12 €
1314. **Сандра Н.** /Р. Српска/ – 12 €
1315. **Лука М.** /Србија/ – 50 €
1316. **Стеван Т.** /Србија/ – 20 €
1317. **Анонимно** /Србија/ – 35 €
1318. **Никола Г.** /Србија/ – 12 €
1319. **Милица Б.** /Аустрија/ – 12 €
1320. **Дејан М.** /Немачка/ – 50 €
1321. **Василије М.** /Аустрија/ – 10 €
1322. **Марко П.** /Белгија/ – 30 €
1323. **Анонимно** /Данска/ – 100 €
1324. **Маја М.** /Ирска/ – 10 €
1325. **Дарко Д.** /Аустрија/ – 10 €
1326. **Марија Г.** /Белгија/ – 35 €
(**за Шљивиће код Блаца**)
1327. **Никола Д.** /Аустрија/ – 20 €
1328. **Слободан И.** /Р. Српска/ – 95 €
(**за Шљивиће код Блаца**)
1329. **Недељко и Наталија В.** /Аустрија/ – 20 €
1330. **Невен М.** /Аустрија/ – 30 €
(**за Шљивиће код Блаца**)
1331. **Милица Б.** /Аустрија/ – 30 €
(**за Шљивиће код Блаца**)
1332. **Драган М.** /Аустрија/ – 50 €
(**за Шљивиће код Блаца**)
1333. **Жарко Т.** /Белгија/ – 15 €
(**за Шљивиће код Блаца**)
1334. **Јелена С.** /Словенија/ – 30 €
(**за Шљивиће код Блаца**)

Списак донација

1335. **Александар А.** /Хрватска/ – 1 €
1336. **Милена П.** /Аустрија/ – 10 €
1337. **Драгиња Сара Г.** /Аустрија/ – 12 €
1338. **Тијана С.** /Србија/ – 12 €
1339. **Вања М.** /Србија/ – 10 €
1340. **Анонимно** /Црна Гора/ – 15 €
1341. **Вера К.** /Србија/ – 12 €
1342. **Даница В.** /Аустрија/ – 50 €
(**за Шљивиће код Блаца**)
1343. **Јована С.** /Србија/ – 35 €
1344. **Јована С.** /Р. Српска/ – 12 €
1345. **Анонимно** /Црна Гора/ – 10 €
1346. **Селена Ш.** /Р. Српска/ – 12 €
(**за Шљивиће код Блаца**)
1347. **Миодраг и Љиљана П.** /Италија/ – 75 €
(**за Шљивиће код Блаца**)
1348. **Анонимно** /Србија/ – 12 €
1349. **Анонимно** /Србија/ – 20 €
1350. **Анонимно** /Србија/ – 35 €
(**за Шљивиће код Блаца**)
1351. **Александар Ђ.** /Р. Српска/ – 5 €
1352. **Милан К.** /Србија/ – 35 €
(**за Шљивиће код Блаца**)
1353. **Милан М.** /Србија/ – 12 €
1354. **Марија Ј.** /Србија/ – 12 €
(**за Шљивиће код Блаца**)
1355. **Милица Г.** /Србија/ – 12 €
1356. **Јелена У.** /Србија/ – 35 €
(**за Шљивиће код Блаца**)
1357. **Никола Д.** /Р. Српска/ – 25 €
(**за Шљивиће код Блаца**)
1358. **Анонимно** /Црна Гора/ – 75 €
1359. **Немања И.** /Србија/ – 12 €
(**за Шљивиће код Блаца**)
1360. **Наташа П.** /Хрватска/ – 35 €
1361. **Даниела К.** /Аустрија/ – 75 €
(**за Шљивиће код Блаца**)
1362. **Анонимно** /Србија/ – 12 €
1363. **Младен П.** – 10 €
(**за Шљивиће код Блаца**)
1364. **Дајана В.** /Чешка/ – 12 €
1365. **Зорица Б.** /Р. Српска/ – 5 €
(**за Шљивиће код Блаца**)
1366. **Александар Д.** /Србија/ – 75 €
(**за Шљивиће код Блаца**)
1367. **Жељко С.** /Србија/ – 35 €
(**за Шљивиће код Блаца**)
1368. **Данијела Ђ.** /Р. Српска/ – 5 €
1369. **Драгана В.** /Ирска/ – 10 €
(**за Шљивиће код Блаца**)
1370. **Маријана Ш.** /Црна Гора/ – 20 €
(**за Шљивиће код Блаца**)
1371. **Анонимно** /Р. Српска/ – 20 €
(**за Шљивиће код Блаца**)
1372. **Зоран Ћ.** /Р. Српска/ – 250 €
(**за Шљивиће код Блаца**)
1373. **Анонимно** /Црна Гора/ – 35 €
1374. **Анастасија Т.** /Италија/ – 12 €
(**за Шљивиће код Блаца**)
1375. **Кирило М.** /Р. Српска/ – 35 €
1376. **Михаило П.** /УАЕ/ – 120 €
(**за Шљивиће код Блаца**)
1377. **Никша З.** /Црна Гора/ – 12 €
(**за Шљивиће код Блаца**)
1378. **Гордана В.** /Словенија/ – 75 €
(**за Шљивиће код Блаца**)
1379. **Марија Б.** /Црна Гора/ – 20 €
1380. **Бранислав Д.** /Црна Гора/ – 20 €
1381. **Александар В.** /Р. Српска/ – 25 €
(**за Шљивиће код Блаца**)
1382. **Василије Ћ.** /Црна Гора/ – 35 €
1383. **Анонимно** /Хрватска/ – 10 €
(**за Шљивиће код Блаца**)
1384. **Давор Н.** /Словенија/ – 20 €
(**за Шљивиће код Блаца**)
1385. **Драган Б.** /Р. Српска/ – 6 €
(**за Шљивиће код Блаца**)
1386. **Игор М.** /Аустрија/ – 20 €
(**за Шљивиће код Блаца**)
1387. **Драган Ф.** /Црна Гора/ – 10 €
1388. **Ана Ј.** /Француска/ – 35 €
1389. **Зорица О.** /Р. Српска/ – 10 €
1390. **Валентина Т.** /Аустрија/ – 12 €
(**за Шљивиће код Блаца**)
1391. **Марко К.** /Србија/ – 12 €
(**за Шљивиће код Блаца**)
1392. **Анонимно** /Р. Српска/ – 120 €
1393. **Борка Т.** /Р. Српска/ – 20 €
1394. **Анонимно** /Хрватска/ – 35 €
1395. **Јелена У.** /Р. Српска/ – 35 €
1396. **Вељко Б.** /Србија/ – 12 €
(**за Шљивиће код Блаца**)
1397. **Анонимно** /Хрватска/ – 35 €
(**за Шљивиће код Блаца**)
1398. **Цвија П.** /Р. Српска/ – 15 €
1399. **Александар С.** /Словенија/ – 12 €
(**за Шљивиће код Блаца**)

Списак донација

1400. **Невенка С.** /Србија/ – 40 €
(**за Шљивиће код Блаца**)
1401. **Синиша Л.** /Аустрија/ – 20 €
(**за Шљивиће код Блаца**)
1402. **Кристина Г.** /Аустрија/ – 100 €
(**за Шљивиће код Блаца**)
1403. **Драган К.** /Словенија/ – 50 €
(**за Шљивиће код Блаца**)
1404. **Маријана Н.** /Аустрија/ – 50 €
(**за Шљивиће код Блаца**)
1405. **Жарко М.** /Србија/ – 75 €
(**за Шљивиће код Блаца**)
1406. **Дарка С.** /Србија/ – 12 €
(**за Шљивиће код Блаца**)
1407. **Анонимно** /Црна Гора/ – 20 €
(**за Шљивиће код Блаца**)
1408. **Ђорђе М.** /Р. Српска/ – 12 €
(**за Шљивиће код Блаца**)
1409. **Жељка К.** /Србија/ – 35 €
(**за Шљивиће код Блаца**)
1410. **Анонимно** /Белгија/ – 30 €
(**за Шљивиће код Блаца**)
1411. **Марија С.** /Србија/ – 12 €
(**за Шљивиће код Блаца**)
1412. **Слободан Ц.** /Холандија/ – 100 €
(**за Шљивиће код Блаца**)
1413. **Андреа М.** /Малта/ – 20 €
1414. **Рајко Р.** /Словенија/ – 50 €
1415. **Божана П.** /Босна и Херцеговина/ – 50 €
(**за Шљивиће код Блаца**)
1416. **Ивана П.** /Србија/ – 12 €
(**за Шљивиће код Блаца**)
1417. **Јелисавета М.** /Р. Српска/ – 5 €
(**за Шљивиће код Блаца**)
1418. **Давор Н.** /Словенија/ – 12 €
1419. **Diana I.** /Аустрија/ – 75 €
1420. **Марко С.** /Р. Српска/ – 12 €
1421. **Дејан М.** /Србија/ – 5 €
(**за Шљивиће код Блаца**)
1422. **Милица Ђ.** /Црна Гора/ – 35 €
(**за Шљивиће код Блаца**)
1423. **Емил Ј.** /Србија/ – 12 €
(**за Шљивиће код Блаца**)
1424. **Дејан Ј.** /Аустрија/ – 25 €
1425. **Мирјана Ш.** /Србија/ – 12 €
(**за Шљивиће код Блаца**)
1426. **Анонимно** /Р. Српска/ – 12 €
(**за Шљивиће код Блаца**)
1427. **Немања М.** /Црна Гора/ – 35 €
1428. **Ђорђе М.** /Р. Српска/ – 12 €
1429. **Миља В.** /Р. Српска/ – 35 €
1430. **Душко М.** /Црна Гора/ – 20 €
1431. **Душан М.** /Србија/ – 35 €
1432. **Зоран Ј.** /Словенија/ – 20 €
1433. **Катарина Ш.** /Србија/ – 35 €
(**за Шљивиће код Блаца**)
1434. **Анонимно** /Исланд/ – 50 €
(**за Шљивиће код Блаца**)
1435. **Бојан А.** /Холандија/ – 35 €
(**за Шљивиће код Блаца**)
1436. **Анонимно** /Црна Гора/ – 12 €
(**за Шљивиће код Блаца**)
1437. **Драгана С.** /Р. Српска/ – 25 €
(**за Шљивиће код Блаца**)
1438. **Анонимно** /Црна Гора/ – 12 €
1439. **Снежана Н.** /Хрватска/ – 12 €
1440. **Анонимно** /Србија/ – 12 €
(**за Шљивиће код Блаца**)
1441. **Стефан Р.** /Аустрија/ – 50 €
(**за Шљивиће код Блаца**)
1442. **Јелена Б.** /Аустрија/ – 150 €
(**за Шљивиће код Блаца**)
1443. **Недељко Ј.** /Р. Српска/ – 35 €
(**за Шљивиће код Блаца**)
1444. **Наташа К.** /Хрватска/ – 200 €
(**за Шљивиће код Блаца**)
1445. **Сава З.** /Ирска/ – 20 €
(**за Шљивиће код Блаца**)
1446. **Данијела К.** /Р. Српска/ – 100 €
(**за Шљивиће код Блаца**)
1447. **Бојана Т.** /Србија/ – 12 €
(**за Шљивиће код Блаца**)
1448. **Николина В.** /Р. Српска/ – 12 €
(**за Шљивиће код Блаца**)
1449. **Анонимно** /Аустрија/ – 50 €
(**за Шљивиће код Блаца**)
1450. **Ирена С.** /Аустрија/ – 35 €
1451. **Анонимно** /Србија/ – 12 €
(**за Делиће из Обреновца**)
1452. **Тања Ј.** /Србија/ – 75 €
1453. **Анонимно** /Србија/ – 12 €
1454. **Бојана Р.** /Р. Српска/ – 35 €
1455. **Милош Ј.** /Србија/ – 12 €
(**за Шљивиће код Блаца**)
1456. **Милана Ј.** /Р. Српска/ – 200 €
1457. **Анонимно** /Србија/ – 12 €
(**за Мијуцине код Кикинде**)

Списак донација

1458. **Бранка К.** /Србија/ – 12 €
(**за Шљивиће код Блаца**)
1459. **Гордана С.** /Велика Британија/ – 35 €
1460. **Ивана С.** /Србија/ – 35 €
(**за Шљивиће код Блаца**)
1461. **Мира О.** /Малта/ – 35 €
(**за Шљивиће код Блаца**)
1462. **Милана С.** /Србија/ – 5 €
(**за Шљивиће код Блаца**)
1463. **Ивана Ј.** /Црна Гора/ – 12 €
(**за Шљивиће код Блаца**)
1464. **Драгана И.** /Србија/ – 50 €
(**за Шљивиће код Блаца**)
1465. **Анонимно** /Црна Гора/ – 35 €
(**за Шљивиће код Блаца**)
1466. **Тимеа Ч.** /Србија/ – 12 €
(**за Шљивиће код Блаца**)
1467. **Маша Д.** /Србија/ – 10 €
1468. **Звездана С.** /Србија/ – 35 €
1469. **Уна К.** /Аустрија/ – 50 €
1470. **Исидора М.** /Чешка/ – 75 €
1471. **Наталија Т.** /Србија/ – 35 €
(**за Шљивиће код Блаца**)
1472. **Марија С.** /Србија/ – 75 €
(**за Шљивиће код Блаца**)
1473. **Јелена Г.** /Србија/ – 12 €
1474. **Марија Б.** /Р. Српска/ – 12 €
(**за Шљивиће код Блаца**)
1475. **Наталија И.** /Србија/ – 20 €
(**за Шљивиће код Блаца**)
1476. **Ђорђе Б.** /Р. Српска/ – 12 €
1477. **Анђела В.** /Црна Гора/ – 12 €
(**за Шљивиће код Блаца**)
1478. **Вања Ш.** /Србија/ – 75 €
(**за Шљивиће код Блаца**)
1479. **Миња М.** /Аустрија/ – 15 €
(**за Шљивиће код Блаца**)
1480. **Анонимно** /Р. Српска/ – 6 €
(**за Шљивиће код Блаца**)
1481. **Милан В.** /Словенија/ – 50 €
(**за Шљивиће код Блаца**)
1482. **Слободан Ј.** /Србија/ – 75 €
1483. **Александра Ђ.** /Србија/ – 100 €
(**за Шљивиће код Блаца**)
1484. **Давид М.** /Србија/ – 12 €
1485. **Владан М.** /Србија/ – 12 €
(**за Шљивиће код Блаца**)
1486. **Срђан К.** /Р. Српска/ – 12 €
(**за Шљивиће код Блаца**)
1487. **Милица М.** /Србија/ – 35 €
(**за Шљивиће код Блаца**)
1488. **Анонимно** /Црна Гора/ – 5 €
(**за Шљивиће код Блаца**)
1489. **Филип М.** /Србија/ – 5 €
1490. **Слађана Б.** /Аустрија/ – 10 €
(**за Шљивиће код Блаца**)
1491. **Јована Ђ.** /Црна Гора/ – 8 €
(**за Шљивиће код Блаца**)
1492. **Огњена Ч.** /Црна Гора/ – 10 €
(**за Шљивиће код Блаца**)
1493. **Анастасија А.** /Црна Гора/ – 5 €
(**за Шљивиће код Блаца**)
1494. **Нина П.** /Р. Српска/ – 12 €
(**за Шљивиће код Блаца**)
1495. **Николина П.** /Црна Гора/ – 5 €
(**за Шљивиће код Блаца**)
1496. **Душица М.** /Словенија/ – 12 €
(**за Шљивиће код Блаца**)
1497. **Жарко И.** /Србија/ – 12 €
(**за Шљивиће код Блаца**)
1498. **Кристијан** /Р. Српска/ – 5 €
(**за Шљивиће код Блаца**)
1499. **Анонимно** /Словенија/ – 12 €
1500. **Анонимно** /Србија/ – 4 €
(**за Шљивиће код Блаца**)
1501. **Срђан А.** /Србија/ – 25 €
1502. **Небојша П.** /Аустрија/ – 35 €
(**за Шљивиће код Блаца**)
1503. **Анђела С.** /Црна Гора/ – 12 €
1504. **Ања М.** /Аустрија/ – 50 €
(**за Шљивиће код Блаца**)
1505. **Милан М.** /Р. Српска/ – 75 €
(**за Шљивиће код Блаца**)
1506. **Ивана С.** /Србија/ – 20 €
(**за Шљивиће код Блаца**)
1507. **Аљоша Г.** /Р. Српска/ – 12 €
(**за Шљивиће код Блаца**)
1508. **Николина Т.** /Аустрија/ – 35 €
(**за Шљивиће код Блаца**)
1509. **Ђорђе Н.** /Србија/ – 8 €
(**за Шљивиће код Блаца**)
1510. **Анонимно** /Србија/ – 12 €
(**за Шљивиће код Блаца**)
1511. **Сања Л.** /Непознато/ – 15 €
1512. **Радослав П.** /Р. Српска/ – 35 €
1513. **Павле И.** /Србија/ – 12 €
(**за Шљивиће код Блаца**)

Списак донација

1514. **Јелена Б.** /Србија/ – 10 €
(**за Шљивиће код Блаца**)
1515. **Мирко К.** /Црна Гора/ – 35 €
1516. **Сретен Ч.** /Црна Гора/ – 12 €
1517. **Стефан Г.** /Србија/ – 10 €
(**за Шљивиће код Блаца**)
1518. **Урош Р.** /Србија/ – 35 €
1519. **Петар К.** /Црна Гора/ – 5 €
(**за Шљивиће код Блаца**)
1520. **Анонимно** /Р. Српска/ – 120 €
1521. **Анонимно** /Србија/ – 200 €
(**за Шљивиће код Блаца**)
1522. **Саша П.** /Р. Српска/ – 15 €
(**за Шљивиће код Блаца**)
1523. **Тамара П.** /Србија/ – 12 €
(**за Шљивиће код Блаца**)
1524. **Анонимно** /Србија/ – 35 €
(**за Шљивиће код Блаца**)
1525. **Дејан М.** /Србија/ – 12 €
(**за Шљивиће код Блаца**)
1526. **Анонимно** /Србија/ – 12 €
1527. **Биљана Д.** /Р. Српска/ – 12 €
(**за Шљивиће код Блаца**)
1528. **Тијана В.** /Србија/ – 12 €
(**за Шљивиће код Блаца**)
1529. **Алена М.** /Словачка/ – 15 €
(**за Шљивиће код Блаца**)
1530. **Драгана Ј.** /Аустрија/ – 20 €
(**за Шљивиће код Блаца**)
1531. **Михаила С.** /Србија/ – 20 €
(**за Шљивиће код Блаца**)
1532. **Анонимно** /Хрватска/ – 33 €
(**за Шљивиће код Блаца**)
1533. **Милош М.** /Црна Гора/ – 12 €
(**за Шљивиће код Блаца**)
1534. **Маја Б.** /Р. Српска/ – 12 €
1535. **Николај М.** /Р. Српска/ – 15 €
(**за Шљивиће код Блаца**)
1536. **Ана А.** /Луксембург/ – 35 €
1537. **Неда В.** /Србија/ – 12 €
(**за Шљивиће код Блаца**)
1538. **Ђорђије П.** /Р. Српска/ – 12 €
1539. **Сретен У.** /Велика Британија/ – 75 €
(**за Шљивиће код Блаца**)
1540. **Петар К.** /Р. Српска/ – 12 €
1541. **Александра Б.** /Француска/ – 35 €
1542. **Теодора Б.** /Исланд/ – 35 €
(**за Шљивиће код Блаца**)
1543. **Ања В.** /Р. Српска/ – 15 €
1544. **Анонимно** /Србија/ – 12 €
(**за Шљивиће код Блаца**)
1545. **Милош К.** /Р. Српска/ – 5 €
(**за Шљивиће код Блаца**)
1546. **Урош Н.** /Србија/ – 12 €
1547. **Никола Т.** /Србија/ – 10 €
(**за Шљивиће код Блаца**)
1548. **Бранко Р.** /Србија/ – 12 €
(**за Шљивиће код Блаца**)
1549. **Жељана П.** /Р. Српска/ – 12 €
(**за Шљивиће код Блаца**)
1550. **Сара К.** /Италија/ – 35 €
(**за Шљивиће код Блаца**)
1551. **Борислав Д.** /Р. Српска/ – 12 €
(**за Шљивиће код Блаца**)
1552. **Душан Г.** /Србија/ – 35 €
(**за Шљивиће код Блаца**)
1553. **Милош П.** /Аустрија/ – 35 €
(**за Шљивиће код Блаца**)
1554. **Лазар П.** /Србија/ – 12 €
1555. **Јелена Ц.** /Србија/ – 12 €
(**за Шљивиће код Блаца**)
1556. **Марија Ј.** /Р. Српска/ – 12 €
(**за Шљивиће код Блаца**)
1557. **Стефан Г.** /Р. Српска/ – 15 €
(**за Шљивиће код Блаца**)
1558. **Јована М.** /Србија/ – 35 €
(**за Шљивиће код Блаца**)
1559. **Стефан К.** /Србија/ – 3 €
1560. **Жељана В.** /Р. Српска/ – 13.25 €
(**за Шљивиће код Блаца**)
1561. **Милош М.** /Србија/ – 35 €
(**за Шљивиће код Блаца**)
1562. **Александар А.** /Хрватска/ – 1 €
1563. **Стефан Ч.** /Србија/ – 10 €
(**за Шљивиће код Блаца**)
1564. **Данијела Ц.** /Аустрија/ – 20 €
1565. **Милена С.** /Србија/ – 12 €
(**за Шљивиће код Блаца**)
1566. **Бојан Ј.** /Србија/ – 35 €
(**за Шљивиће код Блаца**)
1567. **Тијана Р.** /Србија/ – 35 €
(**за Шљивиће код Блаца**)
1568. **Немања П.** /Велика Британија/ – 35 €
(**за Шљивиће код Блаца**)
1569. **Слободан П.** /Аустрија/ – 15 €
1570. **Мара А.** /Аустрија/ – 75 €
(**за Шљивиће код Блаца**)

Списак донација

1571. **Босиљка Т.** /Велика Британија/ – 35 €
1572. **Александра Г.** /Аустрија/ – 12 €
1573. **Гордана С.** /Аустрија/ – 5 €
1574. **Милош С.** /Аустрија/ – 20 € (**за Шљивиће код Блаца**)
1575. **Марина М.** /Аустрија/ – 35 € (**за Шљивиће код Блаца**)
1576. **Татјана В.** /Катар/ – 35 € (**за Шљивиће код Блаца**)
1577. **Татјана В.** /Катар/ – 12 € (**за Шљивиће код Блаца**)
1578. **Kristina S.** /Немачка/ – 12 €
1579. **Марина Р.** /Аустрија/ – 100 € (**за Шљивиће код Блаца**)
1580. **Иван Г.** /Француска/ – 12 €
1581. **Марија Г.** /Немачка/ – 10 €
1582. **Драган А.** /Аустрија/ – 20 €
1583. **Тијана С.** /Аустрија/ – 30 €
1584. **Ивана З.** /Шпанија/ – 20 € (**за Шљивиће код Блаца**)
1585. **Далибор В.** /Италија/ – 20 € (**за Шљивиће код Блаца**)
1586. **Свјетлана Б.** /Аустрија/ – 10 €
1587. **Марина Т.** /Израел/ – 12 €
1588. **Бошко Н.** /Аустрија/ – 35 €
1589. **Немања М.** /Немачка/ – 6 € (**за Шљивиће код Блаца**)
1590. **Горан М.** /Италија/ – 12 € (**за Шљивиће код Блаца**)
1591. **Велемир Д.** /Р. Српска/ – 20 € (**за Шљивиће код Блаца**)
1592. **Невена Ђ.** /Велика Британија/ – 12 € (**за Шљивиће код Блаца**)
1593. **Немања К.** /Аустрија/ – 50 € (**за Шљивиће код Блаца**)
1594. **Слободан К.** /Малта/ – 12 € (**за Шљивиће код Блаца**)
1595. **Тамара Н.** /Аустрија/ – 12 € (**за Шљивиће код Блаца**)
1596. **Зорица М.** /Аустрија/ – 20 € (**за Шљивиће код Блаца**)
1597. **Игор М.** /Нови Зеланд/ – 50 €
1598. **Срђан Ј.** /Р. Српска/ – 10 € (**за Шљивиће код Блаца**)
1599. **Томислав С.** /Ирска/ – 35 €
1600. **Данијела М.** /Аустрија/ – 50 € (**за Шљивиће код Блаца**)
1601. **Данијел К.** /Аустрија/ – 35 €
1602. **Душан Ј.** /Аустрија/ – 50 € (**за Шљивиће код Блаца**)
1603. **Милица В.** /Аустрија/ – 35 € (**за Шљивиће код Блаца**)
1604. **Делфа М.** /Аустрија/ – 20 €
1605. **Дејан Ј.** /Аустрија/ – 25 €
1606. **Јована С.** /Аустрија/ – 10 €
1607. **Љубица Р.** /Француска/ – 250 €
1608. **Стефан С.** /Р. Српска/ – 12 € (**за Шљивиће код Блаца**)
1609. **Соња К.** /Велика Британија/ – 12 € (**за Шљивиће код Блаца**)
1610. **Сара Р.** /Аустрија/ – 20 € (**за Шљивиће код Блаца**)
1611. **Сања К.** /Аустрија/ – 12 € (**за Шљивиће код Блаца**)
1612. **Марина М.** /Аустрија/ – 20 €
1613. **Вања П.** /Аустрија/ – 50 €
1614. **Дамир Р.** /Аустрија/ – 20 €
1615. **Маја В.** /Аустрија/ – 20 € (**за Шљивиће код Блаца**)
1616. **Маја В.** /Аустрија/ – 20 € (**за Шљивиће код Блаца**)
1617. **Анастасија Н.** /Аустрија/ – 12 € (**за Шљивиће код Блаца**)
1618. **Синиша М.** /Аустрија/ – 35 € (**за Шљивиће код Блаца**)
1619. **Ивана Р.** /Италија/ – 10 € (**за Шљивиће код Блаца**)
1620. **Јадранка З.** /Аустрија/ – 35 € (**за Шљивиће код Блаца**)
1621. **Драгана Р.** /Аустрија/ – 35 € (**за Шљивиће код Блаца**)
1622. **Ведрана М.** /Словенија/ – 10 € (**за Шљивиће код Блаца**)
1623. **Јелица М.** /Катар/ – 12 € (**за Шљивиће код Блаца**)
1624. **Мирјана С.** /Италија/ – 12 € (**за Шљивиће код Блаца**)
1625. **Драгана С.** /Белгија/ – 12 € (**за Шљивиће код Блаца**)
1626. **Марија Б.** /Аустрија/ – 50 € (**за Шљивиће код Блаца**)
1627. **Оливера И.** /Белгија/ – 30 € (**за Шљивиће код Блаца**)
1628. **Младен П.** /Италија/ – 75 € (**за Шљивиће код Блаца**)
1629. **Даниела М.** /Аустрија/ – 50 € (**за Шљивиће код Блаца**)

Списак донација

1630. **Шејла Ц.** /Немачка/ – 35 €
(**за Шљивиће код Блаца**)
1631. **Позови 0901300201** /Аустрија/ – 121.5 €
1632. **Јелена Б.** /Аустрија/ – 10 €
(**Тројка из блока, Грац**)
1633. **Срђан В.** /Аустрија/ – 20 €
(**Тројка из блока, Грац**)
1634. **artindustrial & partner GmbH** /Аустрија/ – 100 €
(**Тројка из блока, Линц**)
1635. **Момчило С.** /Аустрија/ – 20 €
(**Тројка из блока, Грац**)
1636. **Лазар Т.** /Србија/ – 20 €
(**Ходочашће на Хиландар**)
(**за Гајиће из Рибника**)
1637. **Горге С.** /Аустрија/ – 50 €
(**Ходочашће на Хиландар**)
(**за Гајиће из Рибника**)
1638. **Јелена Г.** /Србија/ – 20 €
(**Ходочашће на Хиландар**)
(**за Гајиће из Рибника**)
1639. **Доротеј Љ.** /Словенија/ – 10 €
(**Ходочашће на Хиландар**)
(**за Гајиће из Рибника**)
1640. **Ненад В.** /Швајцарска/ – 50 CHF
1641. **Предраг В.** /Швајцарска/ – 15 CHF
1642. **Јасмина М.** /Швајцарска/ – 18 CHF
1643. **Дарко И.** /Швајцарска/ – 10 CHF
1644. **Кристина М.** /Швајцарска/ – 30 CHF
1645. **Драган М.** /Швајцарска/ – 102.56 CHF
1646. **Бранко Д.** /Швајцарска/ – 307.69 CHF
1647. **Синиша А.** /Швајцарска/ – 50 CHF
(**за Шљивиће код Блаца**)
1648. **Сања П.** /Швајцарска/ – 50 CHF
1649. **Виктор Ч.** /Швајцарска/ – 100 CHF
1650. **Анонимно** /Швајцарска/ – 30.77 CHF
1651. **Добрила Б.** /Швајцарска/ – 61.54 CHF
1652. **Наташа Г.** /Швајцарска/ – 10.26 CHF
1653. **Марко Ј.** /Швајцарска/ – 35 CHF
(**за Шљивиће код Блаца**)
1654. **Анонимно** /Швајцарска/ – 35 CHF
1655. **Исидора Л.** /Швајцарска/ – 20 CHF
(**за Шљивиће код Блаца**)
1656. **Милан А.** /Швајцарска/ – 30 CHF
1657. **Бошко К.** /Швајцарска/ – 30 CHF
1658. **Стефан К.** /Швајцарска/ – 60 CHF
(**за Шљивиће код Блаца**)
1659. **Драгана Р.** /Швајцарска/ – 100 CHF
(**за Шљивиће код Блаца**)
1660. **Зорица Ј.** /Швајцарска/ – 20 CHF
1661. **Сандра М.** /Швајцарска/ – 27 CHF
(**за Шљивиће код Блаца**)
1662. **Оливера Д.** /Швајцарска/ – 150 CHF
1663. **Данко Р.** /Швајцарска/ – 27 CHF
(**за Шљивиће код Блаца**)
1664. **Нада М.** /Швајцарска/ – 11 CHF
1665. **Ненад Ј.** /Швајцарска/ – 20 CHF
1666. **Валентина П.** /Швајцарска/ – 20.51 CHF
1667. **Михаило Д.** /Швајцарска/ – 50 CHF
1668. **Невена К.** /Швајцарска/ – 51.28 CHF
1669. **Далиборка З.** /Швајцарска/ – 102.56 CHF
1670. **Светлан Ч.** /Швајцарска/ – 100 CHF
1671. **Данијела Ж.** /Швајцарска/ – 20.51 CHF
1672. **Сања Р.** /Швајцарска/ – 102.56 CHF
1673. **Анђела Г.** /Швајцарска/ – 51.28 CHF
1674. **Даниел П.** /Швајцарска/ – 50 CHF
1675. **Весна В.** /Швајцарска/ – 25.64 CHF
1676. **Иван Р.** /Швајцарска/ – 80 CHF
1677. **Наталија Н.** /Швајцарска/ – 61.54 CHF
1678. **Сара Р.** /Швајцарска/ – 512.82 CHF
1679. **Милојка Д.** /Швајцарска/ – 20 CHF
1680. **Тања Л.** /Швајцарска/ – 102.56 CHF
1681. **Драгана А.** /Швајцарска/ – 51.28 CHF
1682. **Маријана М.** /Швајцарска/ – 51.28 CHF
1683. **Срђан И.** /Швајцарска/ – 51.28 CHF
1684. **Небојша П.** /Швајцарска/ – 61.54 CHF
1685. **Тања В.** /Швајцарска/ – 102.56 CHF
1686. **Маја П.** /Швајцарска/ – 41.03 CHF
1687. **Драгица Б.** /Швајцарска/ – 102.56 CHF
1688. **Ангела Ј.** /Швајцарска/ – 20 CHF
1689. **Милош Ј.** /Швајцарска/ – 205.13 CHF
1690. **Дариа В.** /Швајцарска/ – 20.51 CHF
1691. **Сања Т.** /Швајцарска/ – 30 CHF
1692. **Катарина С.** /Швајцарска/ – 205.13 CHF
1693. **Анђела Н.** /Немачка/ – 10 €

Списак донација

1694. **Давор М.** /Немачка/ – 20 €
1695. **Дејан Д.** /Немачка/ – 50 €
(**за Косово и Метохију**)
1696. **Бојан Д.** /Немачка/ – 5 €
1697. **Никола О.** /Немачка/ – 15 €
1698. **Србољуб и Јелена К.** /Немачка/ – 25 €
1699. **Љубица Ћ.** /Немачка/ – 30 €
1700. **Дарко С.** /Немачка/ – 50 €
1701. **Драгана Б.** /Немачка/ – 30 €
(**за Гајиће из Рибника**)
1702. **Милош С.** /Немачка/ – 10 €
1703. **Мира С.** /Немачка/ – 50 €
(**за Косово и Метохију**)
1704. **Симон П.** /Немачка/ – 30 €
1705. **Berthold M.** /Немачка/ – 75 €
1706. **Даниела Р.** /Немачка/ – 10 €
(**за Косово и Метохију**)
1707. **Александар В. и Кристина Б.** /Немачка/ – 20 €
1708. **Миле К.** /Немачка/ – 30 €
1709. **Александер П.** /Немачка/ – 10 €
1710. **Микица В.** /Немачка/ – 10 €
1711. **Маринко П.** /Немачка/ – 20 €
1712. **Немања З.** /Немачка/ – 50 €
1713. **Николина К.** /Немачка/ – 100 €
1714. **Бранко П.** /Немачка/ – 5 €
(**за Шљивиће код Блаца**)
1715. **Саво Б.** /Немачка/ – 10 €
(**за Шљивиће код Блаца**)
1716. **Јована М.** /Немачка/ – 20 €
(**за Шљивиће код Блаца**)
1717. **Никола Р.** /Немачка/ – 20 €
(**за Шљивиће код Блаца**)
1718. **Александар К.** /Немачка/ – 10 €
1719. **Александар Т.** /Немачка/ – 10 €
1720. **Диана и Зоран Г.** /Немачка/ – 12 €
1721. **Милош М. и Леонтина Н.** /Немачка/ – 40 €
1722. **Борис и Десанка В.** /Немачка/ – 30 €
1723. **Слађана П.** /Немачка/ – 30 €
1724. **Душан И.** /Немачка/ – 50 €
1725. **Марко С.** /Немачка/ – 10 €
1726. **Бојан М.** /Немачка/ – 10 €
(**за Шљивиће код Блаца**)
1727. **Стеван Ђ.** /Немачка/ – 12.5 €
1728. **Александар П.** /Немачка/ – 20 €
1729. **Свен С.** /Немачка/ – 10 €
(**за Гајиће из Рибника**)
1730. **Никола Б.** /Немачка/ – 42 €
1731. **Јован М.** /Немачка/ – 100 €
1732. **Јована П.** /Немачка/ – 15 €
1733. **Предраг К.** /Немачка/ – 60 €
1734. **Славиша П.** /Немачка/ – 30 €
1735. **Александра П.** /Немачка/ – 6 €
1736. **Анонимно** /Немачка/ – 10 €
(**за Шљивиће код Блаца**)
1737. **Миросанда В.** /Немачка/ – 5 €
1738. **Душан Р.** /Немачка/ – 30 €
1739. **Мануела Б.** /Немачка/ – 12 €
1740. **Анонимно** /Немачка/ – 75 €
1741. **Бојан Л.** /Словенија/ – 75 €
1742. **Наталија М.** /Немачка/ – 20 €
(**за Шљивиће код Блаца**)
1743. **Ненад Ј.** /Немачка/ – 35 €
1744. **Анастасија А.** /Немачка/ – 50 €
(**за Шљивиће код Блаца**)
1745. **Ненад В.** /Немачка/ – 12 €
1746. **Милица В.** /Немачка/ – 20 €
1747. **Ивана Ј.** /Немачка/ – 35 €
(**за Шљивиће код Блаца**)
1748. **Милован А.** /Немачка/ – 12 €
1749. **Леонардо С.** /Немачка/ – 100 €
1750. **Дејан С.** /Немачка/ – 12 €
1751. **Андријана Л.** /Немачка/ – 12 €
(**за Шљивиће код Блаца**)
1752. **Радоје Д.** /Немачка/ – 12 €
1753. **Лазар М.** /Немачка/ – 10 €
1754. **Милијана Б.** /Немачка/ – 10 €
1755. **Никола Т.** /Немачка/ – 30 €
(**за Шљивиће код Блаца**)
1756. **Никола С.** /Немачка/ – 20 €
(**за Шљивиће код Блаца**)
1757. **Никола С.** /Немачка/ – 20 €
(**за Гајиће из Рибника**)
1758. **Јелена М.** /Немачка/ – 5 €
1759. **Дарко и Радмила Агић – донација поводом славе породице Топић** /Немачка/ – 50 €
1760. **Александар К.** /Немачка/ – 10 €
(**за Шљивиће код Блаца**)
1761. **Дамир Б.** /Немачка/ – 12 €
1762. **Драгица М.** /Немачка/ – 50 €
1763. **Сњежана Ј.** /Немачка/ – 10 €
1764. **Тамара Р.** /Немачка/ – 10 €
1765. **Данијел Е.** /Немачка/ – 20 €
1766. **Небојша П.** /Немачка/ – 10 €

Списак донација

1767. **Јасмина Б.** /Немачка/ – 20 €
(**за Шаманце из Ковачице**)
1768. **Немања В.** /Немачка/ – 20 €
1769. **Јелена Г.** /Немачка/ – 5 €
1770. **Драган Б.** /Немачка/ – 3 €
1771. **Душко М.** /Немачка/ – 20 €
1772. **Немања С.** /Немачка/ – 12 €
1773. **Горан С.** /Немачка/ – 20 €
1774. **Филип О.** /Немачка/ – 50 €
1775. **Биљана М.** /Немачка/ – 20 €
1776. **Радмила С.** /Немачка/ – 20 €
1777. **Бојана Г.** /Немачка/ – 50 €
(**за Шљивиће код Блаца**)
1778. **Бојан П.** /Немачка/ – 120 €
1779. **Мићо Р.** /Р. Српска/ – 75 €
(**за Шљивиће код Блаца**)
1780. **Радмила З.** /Немачка/ – 75 €
(**за Шљивиће код Блаца**)
1781. **Тања М.** /Немачка/ – 35 €
(**за Шљивиће код Блаца**)
1782. **Анонимно** /Немачка/ – 35 €
1783. **Живанка П.** /Немачка/ – 35 €
(**за Шљивиће код Блаца**)
1784. **Јелена С.** /Немачка/ – 12 €
1785. **Милош С.** /Србија/ – 12 €
(**за Шљивиће код Блаца**)
1786. **Анонимно** /Немачка/ – 12 €
(**за Шљивиће код Блаца**)
1787. **Милица А.** /Немачка/ – 75 €
(**за Шљивиће код Блаца**)
1788. **Јелена С.** /Немачка/ – 20 €
(**за Шљивиће код Блаца**)
1789. **Срђан З.** /Немачка/ – 50 €
(**за Шљивиће код Блаца**)
1790. **Ранко К.** /Немачка/ – 12 €
(**за Шљивиће код Блаца**)
1791. **Славко Р.** /Немачка/ – 35 €
(**за Шљивиће код Блаца**)
1792. **Милан С.** /Немачка/ – 20 €
1793. **Александар Ж.** /Немачка/ – 5 €
1794. **Младен М.** /Немачка/ – 20 €
(**за Шљивиће код Блаца**)
1795. **Горан Ј.** /Немачка/ – 20 €
1796. **Јасмина Н.** /Немачка/ – 50 €
1797. **Слободан Ј.** /Немачка/ – 30 €
1798. **Томо К.** /Немачка/ – 10 €
1799. **Маја Л.** /Немачка/ – 20 €
1800. **Бојан Ђ.** /Немачка/ – 10 €
1801. **Горан Р.** /Немачка/ – 35 €
(**за Шљивиће код Блаца**)
1802. **Бобана Ђ.** /Немачка/ – 10 €
(**за Шљивиће код Блаца**)
1803. **Јованка Т.** /Немачка/ – 12 €
(**за Шљивиће код Блаца**)
1804. **Станија М.** /Немачка/ – 120 €
1805. **Драгана Н.** /Немачка/ – 12 €
(**за Шљивиће код Блаца**)
1806. **Моника А.** /Немачка/ – 20 €
1807. **Срђан С.** /Немачка/ – 50 €
1808. **Спаса Л.** /Немачка/ – 10 €
1809. **Јован В.** /Немачка/ – 10 €
1810. **Сњежана Ђ.** /Немачка/ – 35 €
(**за Шљивиће код Блаца**)
1811. **Вања П.** /Немачка/ – 20 €
(**за Шљивиће код Блаца**)
1812. **Бојан Д.** /Немачка/ – 15 €
1813. **Младен Е.** /Немачка/ – 35 €
1814. **Милан Л.** /Немачка/ – 12 €
1815. **Татјана Г.** /Немачка/ – 35 €
(**за Шљивиће код Блаца**)
1816. **Ксенија С.** /Немачка/ – 20 €
1817. **Ванеса Н.** /Немачка/ – 12 €
(**за Шљивиће код Блаца**)
1818. **Сузана С.** /Немачка/ – 12 €
1819. **Сузана З.** /Немачка/ – 120 €
(**за Шљивиће код Блаца**)
1820. **Иван К.** /Немачка/ – 10 €
1821. **Младена М.** /Немачка/ – 20 €
1822. **Дамиан Ђ.** /Немачка/ – 20 €
(**за Шљивиће код Блаца**)
1823. **Ilona R.** /Немачка/ – 35 €
(**за Шљивиће код Блаца**)
1824. **Андреа Н.** /Немачка/ – 35 €
1825. **Игор С.** /Немачка/ – 10 €
1826. **Растко С.** /Немачка/ – 35 €
(**за Шљивиће код Блаца**)
1827. **Живан Ц.** /Немачка/ – 100 €
(**за Шљивиће код Блаца**)
1828. **Мирослав С.** /Немачка/ – 50 €
(**за Шљивиће код Блаца**)
1829. **Сандра Г.** /Немачка/ – 20 €
(**за Шљивиће код Блаца**)
1830. **Невена К.** /Немачка/ – 20 €
1831. **Константин Ј.** /Немачка/ – 20 €
(**за Шљивиће код Блаца**)
1832. **Срђан Ц.** /Немачка/ – 5 €
(**за Шљивиће код Блаца**)

Списак донација

1833. **Сања П.** /Немачка/ – 10 €
1834. **Игор З.** /Немачка/ – 20 €
1835. **Анђелко Д.** /Немачка/ – 12 €
(**за Шљивиће код Блаца**)
1836. **Јелена К.** /Немачка/ – 35 €
1837. **Милица Р.** /Немачка/ – 20 €
(**за Шљивиће код Блаца**)
1838. **Ивана Р.** /Немачка/ – 12 €
(**за Шљивиће код Блаца**)
1839. **Милића Р.** /Немачка/ – 50 €
(**за Шљивиће код Блаца**)
1840. **Марио Г.** /Немачка/ – 35 €
1841. **Тамара Н.** /Немачка/ – 10 €
(**за Шљивиће код Блаца**)
1842. **Валентина Д.** /Немачка/ – 35 €
(**за Шљивиће код Блаца**)
1843. **Нина Г.** /Немачка/ – 15 €
(**за Шљивиће код Блаца**)
1844. **Слободанка Б.** /Немачка/ – 10 €
1845. **Милан Г.** /Немачка/ – 20 €
1846. **Милана С.** /Немачка/ – 100 €
1847. **Јулијана Д.** /Немачка/ – 200 €
(**за Шљивиће код Блаца**)
1848. **Милица В.** /Немачка/ – 12 €
(**за Шљивиће код Блаца**)
1849. **Елдан Г.** /Немачка/ – 35 €
(**за Шљивиће код Блаца**)
1850. **Миљан Р.** /Немачка/ – 20 €
1851. **Перица Ђ.** /Немачка/ – 50 €
1852. **Александар В.** /Немачка/ – 20 €
1853. **Кристина С.** /Немачка/ – 35 €
(**за Шљивиће код Блаца**)
1854. **Горан О.** /Немачка/ – 20 €
(**за Шљивиће код Блаца**)
1855. **Марко Д.** /Немачка/ – 20 €
(**за Шљивиће код Блаца**)
1856. **Дубравка Н.** /Немачка/ – 35 €
1857. **Зорана О.** /Немачка/ – 5 €
(**за Шљивиће код Блаца**)
1858. **Госпава Г.** /Немачка/ – 20 €
(**за Шљивиће код Блаца**)
1859. **Лела П.** /Немачка/ – 25 €
(**за Шљивиће код Блаца**)
1860. **Небојша С.** /Немачка/ – 35 €
(**за Шљивиће код Блаца**)
1861. **Бојана Д.** /Немачка/ – 30 €
1862. **Слободанка С.** /Немачка/ – 30 €
(**за Шљивиће код Блаца**)
1863. **Сашка М.** /Немачка/ – 12 €
(**за Шљивиће код Блаца**)
1864. **Татјана Ш.** /Немачка/ – 35 €
(**за Шљивиће код Блаца**)
1865. **Зоран Ј.** /Немачка/ – 15 €
(**за Шљивиће код Блаца**)
1866. **Јована Ћ.** /Немачка/ – 50 €
1867. **Биљана С.** /Немачка/ – 35 €
(**за Шљивиће код Блаца**)
1868. **Дарко В.** /Немачка/ – 20 €
(**за Шљивиће код Блаца**)
1869. **Мима М.** /Немачка/ – 12 €
1870. **Јована Ш.** /Немачка/ – 35 €
(**за Шљивиће код Блаца**)
1871. **Андреа С.** /Немачка/ – 12 €
(**за Шљивиће код Блаца**)
1872. **Жагорка З.** /Немачка/ – 75 €
(**за Шљивиће код Блаца**)
1873. **Салзина У.** /Немачка/ – 250 €
(**за Шљивиће код Блаца**)
1874. **Александар М.** /Немачка/ – 35 €
1875. **Наташа М.** /Немачка/ – 5 €
(**за Шљивиће код Блаца**)
1876. **Стефан Б.** /Немачка/ – 35 €
(**за Шљивиће код Блаца**)
1877. **Адвина Б.** /Немачка/ – 35 €
1878. **Цвијан В.** /Немачка/ – 12 €
1879. **Палачинке из блока, Bezirkssportanlage Ost, Регенсбург** /Немачка/ – 809 €
(**за Гајиће из Рибника**)
1880. **Драган С.** /Норвешка/ – 200 NOK
1881. **Анонимно** /Норвешка/ – 3,000 NOK
1882. **Анонимно** /Норвешка/ – 100 NOK
1883. **Анђела О.** /Норвешка/ – 500 NOK
1884. **Бојан М.** /Норвешка/ – 100 NOK
1885. **Миљана М.** /Норвешка/ – 1,000 NOK
(**за Луковиће код Сјенице**)
1886. **Душан С.** /Норвешка/ – 100 NOK
1887. **Дејан О.** /Норвешка/ – 120 NOK
1888. **Саша М.** /Норвешка/ – 300 NOK
1889. **Младен Р.** /Норвешка/ – 200 NOK
(**за Шљивиће код Блаца**)
1890. **Драган Ј.** /Норвешка/ – 250 NOK
(**за Шљивиће код Блаца**)
1891. **Тамара В.** /Норвешка/ – 2,000 NOK
1892. **Анонимно** /Норвешка/ – 200 NOK
(**за Шљивиће код Блаца**)

Списак донација

1893. **Недељко Љ.** /Норвешка/ – 200 NOK (**за Шљивиће код Блаца**)
1894. **Ненад М.** /Норвешка/ – 150 NOK (**за Шљивиће код Блаца**)
1895. **Бојан С.** /Норвешка/ – 250 NOK
1896. **Валентина Т.** /Норвешка/ – 100 NOK
1897. **Анонимно** /Норвешка/ – 1,000 NOK
1898. **Дејан Ђ.** /Норвешка/ – 100 NOK
1899. **Никола Б.** /Норвешка/ – 250 NOK
1900. **Бојана Б.** /Норвешка/ – 100 NOK (**за Шљивиће код Блаца**)
1901. **Срђан и Драгана М.** /Норвешка/ – 400 NOK
1902. **Милица О.** /Норвешка/ – 250 NOK (**за Шљивиће код Блаца**)
1903. **Весна Б.** /Норвешка/ – 1,000 NOK
1904. **Милош П.** /Норвешка/ – 100 NOK (**за Шљивиће код Блаца**)
1905. **Вељко Г.** /Норвешка/ – 250 NOK (**за Шљивиће код Блаца**)
1906. **Игор Ц.** /Норвешка/ – 100 NOK
1907. **Љиљана П.** /Шведска/ – 100 SEK
1908. **Хајди К.** /Шведска/ – 150 SEK
1909. **Татјана Ч.** /Шведска/ – 200 SEK (**за Шљивиће код Блаца**)
1910. **Ђорђе П.** /Шведска/ – 100 SEK
1911. **Радоје Д.** /Шведска/ – 100 SEK
1912. **Марко М.** /Шведска/ – 50 SEK
1913. **Васо Б.** /Шведска/ – 100 SEK
1914. **Стево П.** /Шведска/ – 100 SEK
1915. **Драшко К.** /Шведска/ – 300 SEK (**за Шљивиће код Блаца**)
1916. **Бојана Д.** /Шведска/ – 100 SEK
1917. **Маријана К.** /Р. Српска/ – 250 SEK (**за Шљивиће код Блаца**)
1918. **Микица М.** /Шведска/ – 50 SEK
1919. **Николина Д.** /Шведска/ – 1,000 SEK (**за Шљивиће код Блаца**)
1920. **Дражен В.** /Шведска/ – 500 SEK
1921. **Милица С.** /Шведска/ – 100 SEK (**за Шљивиће код Блаца**)
1922. **Слађана Б.** /Шведска/ – 500 SEK (**за Шљивиће код Блаца**)
1923. **Сања В.** /Шведска/ – 150 SEK
1924. **Наташа М.** /Шведска/ – 30 SEK
1925. **Вања Л.** /Шведска/ – 300 SEK (**за Шљивиће код Блаца**)
1926. **Марина Р.** /Шведска/ – 100 SEK (**за Шљивиће код Блаца**)
1927. **Савка П.** /Шведска/ – 100 SEK (**за Шљивиће код Блаца**)
1928. **Невена Р.** /Шведска/ – 150 SEK (**за Шљивиће код Блаца**)
1929. **Славиша М.** /Шведска/ – 100 SEK
1930. **Маја М.** /Шведска/ – 300 SEK (**за Шљивиће код Блаца**)
1931. **Мирела В.** /Шведска/ – 100 SEK
1932. **Зоран К.** /Шведска/ – 100 SEK
1933. **Душанка Г.** /Шведска/ – 50 SEK
1934. **Оливера С.** /Шведска/ – 70 SEK
1935. **Бојан Е.** /Шведска/ – 250 SEK
1936. **Драган Р.** /Шведска/ – 500 SEK (**за Шљивиће код Блаца**)
1937. **Наташа Б.** /Шведска/ – 100 SEK
1938. **Биљана Н.** /Шведска/ – 200 SEK (**за Шљивиће код Блаца**)
1939. **Биљана Ч.** /Шведска/ – 150 SEK
1940. **Анита И.** /Шведска/ – 100 SEK
1941. **Јелена Ц.** /Шведска/ – 500 SEK (**за Шљивиће код Блаца**)
1942. **Кристиан Т.** /Шведска/ – 200 SEK
1943. **Борислав С.** /Шведска/ – 500 SEK (**за Шљивиће код Блаца**)
1944. **Љиљана И.** /Шведска/ – 100 SEK
1945. **Сања К.** /Шведска/ – 150 SEK (**за Шљивиће код Блаца**)
1946. **Гордан М.** /Шведска/ – 50 SEK
1947. **Зорица Л.** /Шведска/ – 200 SEK (**за Шљивиће код Блаца**)
1948. **Жана С.** /Шведска/ – 300 SEK (**за Шљивиће код Блаца**)
1949. **Бранка М.** /Шведска/ – 100 SEK
1950. **Биљана С.** /Шведска/ – 500 SEK
1951. **Марина Ј.** /Шведска/ – 500 SEK (**за Шљивиће код Блаца**)
1952. **Бориславa А.** /Шведска/ – 200 SEK (**за Шљивиће код Блаца**)
1953. **Драгица Ј.** /Шведска/ – 100 SEK (**за Шљивиће код Блаца**)
1954. **Јелена М.** /Шведска/ – 100 SEK
1955. **Јелена Л.** /Шведска/ – 300 SEK (**за Шљивиће код Блаца**)
1956. **Икона П.** /Шведска/ – 500 SEK (**за Шљивиће код Блаца**)
1957. **Јелена М.** /Шведска/ – 200 SEK (**за Шљивиће код Блаца**)
1958. **Срђан М.** /Шведска/ – 100 SEK
1959. **Немања П.** /Шведска/ – 500 SEK

Списак донација

1960. **Милан Ж.** /Шведска/ – 200 SEK
1961. **Драган Ћ.** /Шведска/ – 200 SEK (**за Гајиће из Рибника**)
1962. **Ивица В.** /Шведска/ – 200 SEK (**за Шљивиће код Блаца**)
1963. **Ивана И.** /Шведска/ – 250 SEK (**за Шљивиће код Блаца**)
1964. **Јулиана Окука Тодоровић** /Канада/ – $ 40 CAD (**за Шљивиће код Блаца**)
1965. **Сандра Васковић** /Канада/ – $ 30 CAD
1966. **Јованка и Илија Галић** /Канада/ – $ 15 CAD
1967. **Дорис Вучијак** /Канада/ – $ 30 CAD
1968. **Владимир Протић** /Канада/ – $ 50 CAD
1969. **Јована Абацић** /Канада/ – $ 20 CAD
1970. **Cutting Edge Integration Inc.** /Канада/ – $ 600 CAD
1971. **Лидија Боројевић** /Канада/ – $ 50 CAD
1972. **Александар Јосило** /Канада/ – $ 10 CAD
1973. **Brian Stanojevic** /Канада/ – $ 50 CAD
1974. **Срђан Ђуричић** /Канада/ – $ 20 CAD
1975. **Данијела Шкондрић** /Канада/ – $ 25 CAD
1976. **А. Попадић** /Канада/ – $ 60 CAD
1977. **Александар Лолић** /Канада/ – $ 300 CAD (**за Шљивиће код Блаца**)
1978. **Ђорђе Грујић** /Канада/ – $ 46 CAD (**за Шљивиће код Блаца**)
1979. **Драган Бурсаћ** /Канада/ – $ 60 CAD (**за Шљивиће код Блаца**)
1980. **Драган Јеремић** /Канада/ – $ 50 CAD
1981. **Борис Милидраг** /Канада/ – $ 30 CAD (**за Шљивиће код Блаца**)
1982. **Предраг Орељ** /Канада/ – $ 30 CAD
1983. **Лили Радаковић** /Канада/ – $ 20 CAD
1984. **Маргарета Ћурчић** /Канада/ – $ 50 CAD
1985. **Јован Вракела** /Канада/ – $ 60 CAD
1986. **Анонимно** /Канада/ – $ 50 CAD
1987. **Драгана Новаковић** /Канада/ – $ 45 CAD
1988. **Нада и Александар Павлица – донација поводом славе породице Рачић** /Канада/ – $ 100 CAD
1989. **Aleksandra Bouvier – донација поводом славе породице Рачић** /Канада/ – $ 100 CAD
1990. **Мира и Александар Бркић – донација поводом славе породице Рачић** /Канада/ – $ 50 CAD
1991. **Слађана Јовановић** /Канада/ – $ 50 CAD (**за Шљивиће код Блаца**)
1992. **Бојана Митровић** /Канада/ – $ 50 CAD
1993. **Драгутин Милошевић** /Канада/ – $ 100 CAD
1994. **Весна Кезуновић Станић** /Канада/ – $ 15 CAD
1995. **Анонимно** /Канада/ – $ 100 CAD (**за Шљивиће код Блаца**)
1996. **Гордана Петровић** /Канада/ – $ 100 CAD (**за Шљивиће код Блаца**)
1997. **Анонимно** /Канада/ – $ 100 CAD
1998. **Lidija Borojevic & Jeff MacLarty – донација поводом славе породице Рачић** /Канада/ – $ 100 CAD
1999. **Драган Аћимовић** /Канада/ – $ 20 CAD
2000. **Драган Стефановић** /Канада/ – $ 10 CAD
2001. **Милан Миличић** /Канада/ – $ 50 CAD
2002. **Лазар Косовац** /Канада/ – $ 20 CAD
2003. **Marc Daoust** /Канада/ – $ 10 CAD
2004. **Татјана Солдо Сладоје** /Канада/ – $ 200 CAD **(Одбојка из блока, Lake Shore Blvd E, Торонто)** (**за Димитријевиће код Младеновца**)
2005. **Стефан Тинтор** /Канада/ – $ 200 CAD **(Одбојка из блока, Lake Shore Blvd E, Торонто)** (**за Димитријевиће код Младеновца**)
2006. **Владан Шуњур** /Канада/ – $ 200 CAD **(Одбојка из блока, Lake Shore Blvd E, Торонто)** (**за Димитријевиће код Младеновца**)

Списак донација

2007. **Радоје Рајевац** /Канада/ – $ 200 CAD
(Одбојка из блока, Lake Shore Blvd E, Торонто)
(за Димитријевиће код Младеновца)

2008. **Теја Зеленовић** /Канада/ – $ 200 CAD
(Одбојка из блока, Lake Shore Blvd E, Торонто)
(за Димитријевиће код Младеновца)

2009. **Гордана Гостић** /Канада/ – $ 200 CAD
(Одбојка из блока, Lake Shore Blvd E, Торонто)
(за Димитријевиће код Младеновца)

2010. **Софиа Ђорђевић** /Канада/ – $ 200 CAD
(Одбојка из блока, Lake Shore Blvd E, Торонто)
(за Димитријевиће код Младеновца)

2011. **Тамара Цвијан** /Канада/ – $ 200 CAD
(Одбојка из блока, Lake Shore Blvd E, Торонто)
(за Димитријевиће код Младеновца)

2012. **Алекса Глушац** /Канада/ – $ 200 CAD
(Одбојка из блока, Lake Shore Blvd E, Торонто)
(за Димитријевиће код Младеновца)

2013. **Милош Контра** /Канада/ – $ 200 CAD
(Одбојка из блока, Lake Shore Blvd E, Торонто)
(за Димитријевиће код Младеновца)

2014. **Маријана Трајковић** /Канада/ – $ 200 CAD
(Одбојка из блока, Lake Shore Blvd E, Торонто)
(за Димитријевиће код Младеновца)

2015. **Јован Лукић** /Канада/ – $ 200 CAD
(Одбојка из блока, Lake Shore Blvd E, Торонто)
(за Димитријевиће код Младеновца)

2016. **Јован Милеуснић** /Канада/ – $ 200 CAD
(Одбојка из блока, Lake Shore Blvd E, Торонто)
(за Димитријевиће код Младеновца)

2017. **IPTV Servis** /Канада/ – $ 200 CAD
(Одбојка из блока, Lake Shore Blvd E, Торонто)
(за Димитријевиће код Младеновца)

2018. **Redrox Industrial Inc.** /Канада/ – $ 500 CAD
(Одбојка из блока, Lake Shore Blvd E, Торонто)
(за Димитријевиће код Младеновца)

2019. **Хуманитарно вече за децу на Косову и Метохији, Српска Православна Црква Светог Архангела Михаила, Burnaby** /Канада/ – $ 9,277.62 CAD
(за Косово и Метохију)

2020. **Сања и Веселин Милић** /Канада/ – $ 200 CAD
(Хуманитарно вече за децу на Косову и Метохији, Burnaby)

2021. **Јованка и Маринко Чабрило** /Канада/ – $ 300 CAD
(Хуманитарно вече за децу на Косову и Метохији, Burnaby)

2022. **Никола Николић** /Канада/ – $ 100 CAD
(Хуманитарно вече за децу на Косову и Метохији, Burnaby)

2023. **Марина и Никола Ђасић** /Канада/ – $ 100 CAD
(Хуманитарно вече за децу на Косову и Метохији, Burnaby)

2024. **Снежана Николић** /Канада/ – $ 100 CAD
(Хуманитарно вече за децу на Косову и Метохији, Burnaby)

2025. **Санка и Милан Беатовић** /Канада/ – $ 200 CAD
(Хуманитарно вече за децу на Косову и Метохији, Burnaby)

2026. **Ник Арнаут** /Канада/ – $ 100 CAD
(Хуманитарно вече за децу на Косову и Метохији, Burnaby)

2027. **Crystal Dental Inc.** /Канада/ – $ 302 CAD
(Хуманитарно вече за децу на Косову и Метохији, Burnaby)

2028. **1182694 B.C. LTD.** /Канада/ – $ 500 CAD
(Хуманитарно вече за децу на Косову и Метохији, Burnaby)

Списак донација

2029. **Милана Михајловић** /Канада/ – $ 200 CAD
(Одбојка из блока, Lake Shore Blvd E, Торонто)
(**за Димитријевиће код Младеновца**)
2030. **Филип Марковић** /Канада/ – $ 200 CAD
(Одбојка из блока, Lake Shore Blvd E, Торонто)
(**за Димитријевиће код Младеновца**)
2031. **Весна Васић** /Канада/ – $ 200 CAD
(Одбојка из блока, Lake Shore Blvd E, Торонто)
(**за Димитријевиће код Младеновца**)
2032. **Анонимно** /САД/ – $ 100
(**за Шљивиће код Блаца**)
2033. **Марија З.** /САД/ – $ 5
2034. **Славиша К.** /САД/ – $ 25
2035. **Петар П.** /САД/ – $ 40
(**за Шљивиће код Блаца**)
2036. **Дејан Д.** /САД/ – $ 100
2037. **Миодраг Ј.** /САД/ – $ 50
(**за Шљивиће код Блаца**)
2038. **Анонимно** /Србија/ – $ 35
2039. **Анонимно** /САД/ – $ 200
(**за Шљивиће код Блаца**)
2040. **Сека М.** /САД/ – $ 52.23
2041. **Милан И.** /САД/ – $ 20
2042. **Слободан П.** /САД/ – $ 35
(**за Шљивиће код Блаца**)
2043. **Михаило М.** /САД/ – $ 50
2044. **Војо В.** /САД/ – $ 25
2045. **North Side 1989 Inc.** /САД/ – $ 100
(**за Шљивиће код Блаца**)
2046. **Горана Т.** /САД/ – $ 30
(**за Шљивиће код Блаца**)
2047. **Марија Ц.** /САД/ – $ 60
(**за Шљивиће код Блаца**)
2048. **Јелена С.** /САД/ – $ 100
(**за Шљивиће код Блаца**)
2049. **Радош Р.** /САД/ – $ 50
2050. **Далибор Р.** /САД/ – $ 50
2051. **Мирела В.** /САД/ – $ 100
(**за Шљивиће код Блаца**)
2052. **Анонимно** /САД/ – $ 52.23
2053. **Станислава И.** /САД/ – $ 78.6
2054. **Станислава И.** /САД/ – $ 52.21
2055. **Бојана Х.** /САД/ – $ 52.51
2056. **Синиша Ј.** /САД/ – $ 10.75
2057. **Зорана М.** /САД/ – $ 20
2058. **Николина Б.** /САД/ – $ 52.51
2059. **Бранислав Т.** /САД/ – $ 100
(**за Шљивиће код Блаца**)
2060. **Јована В.** /САД/ – $ 104.7
2061. **Маја С.** /САД/ – $ 300
2062. **Душко Ј.** /САД/ – $ 100
2063. **Милића Ј.** /САД/ – $ 25
2064. **Анонимно** /САД/ – $ 52.51
2065. **Арсо Л.** /САД/ – $ 200
2066. **Анонимно** /САД/ – $ 35
(**за Шљивиће код Блаца**)
2067. **Сара В.** /САД/ – $ 50
(**за Шљивиће код Блаца**)
2068. **Сара В.** /САД/ – $ 50
(**за Ђековиће код Уба**)
2069. **Драгана и Саша М.** /САД/ – $ 100
(**за Шљивиће код Блаца**)
2070. **Јелена И.** /САД/ – $ 100
(**за Шљивиће код Блаца**)
2071. **Анонимно** /Сингапур/ – $ 27
(**за Шљивиће код Блаца**)
2072. **Александра Б.** /САД/ – $ 50
(**за Шљивиће код Блаца**)
2073. **Марина Н.** /САД/ – $ 50
(**за Шљивиће код Блаца**)
2074. **Андрија С.** /САД/ – $ 200
(**за Шљивиће код Блаца**)
2075. **Breza co** /САД/ – $ 50
2076. **Немања В.** /САД/ – $ 100
2077. **Раденка А.** /САД/ – $ 50
2078. **Душица С.** /САД/ – $ 50
(**за Шљивиће код Блаца**)
2079. **Анонимно** /САД/ – $ 70
2080. **Драган К.** /САД/ – $ 35
2081. **Жељко Р.** /САД/ – $ 27
2082. **Марија Ж.** /САД/ – $ 50
(**за Шљивиће код Блаца**)
2083. **Душан М.** /САД/ – $ 50
(**за Шљивиће код Блаца**)
2084. **Бранка П.** /САД/ – $ 100
(**за Шљивиће код Блаца**)
2085. **Мила А.** /САД/ – $ 5
2086. **Милош М.** /САД/ – $ 35
2087. **Филип Ж.** /САД/ – $ 30
(**за Шљивиће код Блаца**)
2088. **Рада Д.** /САД/ – $ 100
2089. **Тамара М.** /САД/ – $ 35
(**за Шљивиће код Блаца**)

Списак донација

2090. **Тамара Ј.** /САД/ – $ 40 (**за Шљивиће код Блаца**)
2091. **Гордана М.** /САД/ – $ 35
2092. **Жељка Б.** /САД/ – $ 200 (**Крофне из блока, Црква Светог Симеона Мироточивог, Лас Вегас**)
2093. **Марина и Жељко Б.** /САД/ – $ 300 (**Крофне из блока, Црква Светог Симеона Мироточивог, Лас Вегас**)
2094. **St. Simeon Serbian Orthodox Church, Las Vegas** /САД/ – $ 500 (**Крофне из блока, Црква Светог Симеона Мироточивог, Лас Вегас**)
2095. **Коло Српских Сестара, Лас Вегас** /САД/ – $ 3,000 (**Крофне из блока, Црква Светог Симеона Мироточивог, Лас Вегас**)
2096. **Крофне из блока, Црква Светог Симеона Мироточивог, Лас Вегас** /САД/ – $ 4,205
2097. **Анонимно** /Аустралија/ – $ 100 AUD (**за Шљивиће код Блаца**)
2098. **Стефан В.** /Аустралија/ – $ 32 AUD
2099. **Анонимно** /Аустралија/ – $ 150 AUD (**за Шљивиће код Блаца**)
2100. **Предраг М.** /Аустралија/ – $ 50 AUD
2101. **Анонимно** /Аустралија/ – $ 100 AUD
2102. **Породица Ивановић** /Аустралија/ – $ 200 AUD (**за Шљивиће код Блаца**)
2103. **Горан А.** /Аустралија/ – $ 120 AUD (**за Шљивиће код Блаца**)
2104. **Анонимно** /Аустралија/ – $ 60 AUD (**за Шљивиће код Блаца**)
2105. **Анђелија М.** /Аустралија/ – $ 10 AUD (**за Црну Гору**)
2106. **Небојша Ј.** /Аустралија/ – $ 60 AUD (**за Шљивиће код Блаца**)
2107. **Милосава Е.** /Аустралија/ – $ 60 AUD (**за Шљивиће код Блаца**)
2108. **Љубомир К.** /Аустралија/ – $ 101.42 AUD
2109. **Александар С.** /Аустралија/ – $ 60 AUD (**за Шљивиће код Блаца**)
2110. **Николај Р.** /Србија/ – 1,100 дин.
2111. **Кохиба 365** /Србија/ – 11,500 дин.
2112. **Павле П.** /Србија/ – 1,000 дин.
2113. **Драгомир М.** /Србија/ – 1,000 дин.
2114. **Јелена Х.** /Србија/ – 50,000 дин. (**за Шљивиће код Блаца**)
2115. **ИПМ доо** /Србија/ – 60,000 дин. (**за Шљивиће код Блаца**)
2116. **Ивана П.** /Србија/ – 20,000 дин.
2117. **Никола И.** /Србија/ – 15,000 дин.
2118. **Срђан С.** /Србија/ – 15,000 дин.
2119. **Лука Г.** /Србија/ – 12,000 дин.
2120. **Огњанка К.** /Србија/ – 12,000 дин. (**за Шљивиће код Блаца**)
2121. **Нада З.** /Србија/ – 12,000 дин. (**за Шљивиће код Блаца**)
2122. **Жаклина К.** /Србија/ – 12,000 дин.
2123. **Александар Ђ.** /Србија/ – 10,000 дин. (**за Шљивиће код Блаца**)
2124. **Иван Р.** /Србија/ – 10,000 дин. (**за Шљивиће код Блаца**)
2125. **Јована М.** /Србија/ – 10,000 дин.
2126. **Марија Ђ.** /Србија/ – 10,000 дин.
2127. **Милан Д.** /Србија/ – 10,000 дин. (**за Шљивиће код Блаца**)
2128. **Јавни предузетник Милан Лојаничић** /Србија/ – 10,000 дин. (**за Шљивиће код Блаца**)
2129. **Ненад Т.** /Србија/ – 10,000 дин.
2130. **Предраг С.** /Србија/ – 10,000 дин.
2131. **Стефан М.** /Србија/ – 10,000 дин.
2132. **Сузана Н.** /Србија/ – 10,000 дин.
2133. **Милена Д.** /Србија/ – 8,800 дин.
2134. **Андрија Ђ.** /Србија/ – 8,000 дин. (**за Шљивиће код Блаца**)
2135. **Иван З.** /Србија/ – 8,000 дин.
2136. **Марија Р.** /Србија/ – 8,000 дин.
2137. **Мартина Ј.** /Србија/ – 7,500 дин. (**за Шљивиће код Блаца**)
2138. **Данијела М.** /Србија/ – 7,000 дин. (**за Шљивиће код Блаца**)
2139. **Funds support** /Србија/ – 7,000 дин.
2140. **Зорица С.** /Србија/ – 7,000 дин.
2141. **Александар Л.** /Србија/ – 6,000 дин.
2142. **Јасмина С.** /Србија/ – 6,000 дин. (**за Шљивиће код Блаца**)
2143. **Марија Ф.** /Србија/ – 6,000 дин.
2144. **Мењачница Владимир 2015** /Србија/ – 6,000 дин. (**за Шљивиће код Блаца**)
2145. **Мијат Ђ.** /Србија/ – 6,000 дин.

Списак донација

2146. **Олег В.** /Србија/ – 6,000 дин.
2147. **Петра П.** /Србија/ – 6,000 дин. (**за Шљивиће код Блаца**)
2148. **Саша С.** /Србија/ – 6,000 дин.
2149. **Стефан П.** /Србија/ – 6,000 дин. (**за Шљивиће код Блаца**)
2150. **Александар Р.** /Србија/ – 5,000 дин.
2151. **Александар В.** /Србија/ – 5,000 дин. (**за Шљивиће код Блаца**)
2152. **Ангелина А.** /Србија/ – 5,000 дин. (**за Шљивиће код Блаца**)
2153. **Анита К.** /Србија/ – 5,000 дин. (**за Шљивиће код Блаца**)
2154. **Биљана Е.** /Србија/ – 5,000 дин. (**за Шљивиће код Блаца**)
2155. **Биљана Г.** /Србија/ – 5,000 дин. (**за Шљивиће код Блаца**)
2156. **Бојана Д.** /Србија/ – 5,000 дин.
2157. **Дејан М.** /Србија/ – 5,000 дин.
2158. **Драгица Лукић Пр агенција за књиговодство** /Србија/ – 5,000 дин.
2159. **Иван М.** /Србија/ – 5,000 дин.
2160. **Ивана К.** /Србија/ – 5,000 дин.
2161. **Ивана П.** /Србија/ – 5,000 дин. (**за Шљивиће код Блаца**)
2162. **Јелена М.** /Србија/ – 5,000 дин.
2163. **Јелена Р.** /Србија/ – 5,000 дин. (**за Шљивиће код Блаца**)
2164. **Јелена С.** /Србија/ – 5,000 дин. (**за Шљивиће код Блаца**)
2165. **Јелица М.** /Србија/ – 5,000 дин.
2166. **Јована М.** /Србија/ – 5,000 дин. (**за Шљивиће код Блаца**)
2167. **Катарина И.** /Србија/ – 5,000 дин. (**за Шљивиће код Блаца**)
2168. **Љиљана Л.** /Србија/ – 5,000 дин.
2169. **Марија Т.** /Србија/ – 5,000 дин. (**за Шљивиће код Блаца**)
2170. **Марина Ђ.** /Србија/ – 5,000 дин.
2171. **Милан К.** /Србија/ – 5,000 дин. (**за Шљивиће код Блаца**)
2172. **Милан М.** /Србија/ – 5,000 дин.
2173. **Милена И.** /Србија/ – 5,000 дин. (**за Шљивиће код Блаца**)
2174. **Милица Р.** /Србија/ – 5,000 дин.
2175. **Милица В.** /Србија/ – 5,000 дин. (**за Шљивиће код Блаца**)
2176. **Ненад М.** /Србија/ – 5,000 дин.
2177. **Ненад С.** /Србија/ – 5,000 дин. (**за Шљивиће код Блаца**)
2178. **Невена Ј.** /Србија/ – 5,000 дин. (**за Шљивиће код Блаца**)
2179. **Никола Д.** /Србија/ – 5,000 дин. (**за Шљивиће код Блаца**)
2180. **Никола Г.** /Србија/ – 5,000 дин.
2181. **Никола С.** /Србија/ – 5,000 дин. (**за Шљивиће код Блаца**)
2182. **Петар С.** /Србија/ – 5,000 дин.
2183. **Ивана П.** /Србија/ – 5,000 дин. (**за Шљивиће код Блаца**)
2184. **Ивана П.** /Србија/ – 5,000 дин. (**за Гајиће из Рибника**)
2185. **Вукашин В.** /Србија/ – 5,000 дин.
2186. **Предраг П.** /Србија/ – 5,000 дин.
2187. **Радомир М.** /Србија/ – 5,000 дин. (**за Шљивиће код Блаца**)
2188. **Саша Л.** /Србија/ – 5,000 дин. (**за Шљивиће код Блаца**)
2189. **Саша С.** /Србија/ – 5,000 дин.
2190. **Стеван С.** /Србија/ – 5,000 дин. (**за Шљивиће код Блаца**)
2191. **Љиљана С.** /Србија/ – 5,000 дин.
2192. **Милица В.** /Србија/ – 5,000 дин.
2193. **Владан П.** /Србија/ – 5,000 дин. (**за Шљивиће код Блаца**)
2194. **Милица В.** /Србија/ – 5,000 дин. (**за Шљивиће код Блаца**)
2195. **Владимир Ђ.** /Србија/ – 4,500 дин. (**за Гајиће из Рибника**)
2196. **Филип Р.** /Србија/ – 4,000 дин.
2197. **Јелена М.** /Србија/ – 4,000 дин. (**за Шљивиће код Блаца**)
2198. **Милена Р.** /Србија/ – 4,000 дин. (**за Шљивиће код Блаца**)
2199. **Миленко А.** /Србија/ – 4,000 дин. (**за Шљивиће код Блаца**)
2200. **Младен Ј.** /Србија/ – 4,000 дин.
2201. **Никола Љ.** /Србија/ – 4,000 дин.
2202. **Јована К.** /Србија/ – 4,000 дин.
2203. **Соња П.** /Србија/ – 4,000 дин.
2204. **Тамара Ј.** /Србија/ – 4,000 дин. (**за Шљивиће код Блаца**)
2205. **Живко Т.** /Србија/ – 4,000 дин.
2206. **Милена Т.** /Србија/ – 3,500 дин. (**за Шљивиће код Блаца**)
2207. **Никола Л.** /Србија/ – 3,500 дин. (**за Шљивиће код Блаца**)

Списак донација

2208. **Саша П.** /Србија/ – 3,500 дин.
2209. **Алекса Б.** /Србија/ – 3,000 дин.
2210. **Александар В.** /Србија/ – 3,000 дин.
2211. **Ана М.** /Србија/ – 3,000 дин. (**за Шљивиће код Блаца**)
2212. **Андријана С.** /Србија/ – 3,000 дин. (**за Шљивиће код Блаца**)
2213. **Драган О.** /Србија/ – 3,000 дин.
2214. **Ђорђе П.** /Србија/ – 3,000 дин.
2215. **Гојко М.** /Србија/ – 3,000 дин. (**за Шљивиће код Блаца**)
2216. **Heluna tax adviser & consulting doo** /Србија/ – 3,000 дин.
2217. **Ивана И.** /Србија/ – 3,000 дин. (**за Шљивиће код Блаца**)
2218. **Јована М.** /Србија/ – 3,000 дин.
2219. **Јованка К.** /Србија/ – 3,000 дин.
2220. **Лепосава А.** /Србија/ – 3,000 дин.
2221. **Лука Ј.** /Србија/ – 3,000 дин.
2222. **Рајко М.** /Србија/ – 3,000 дин.
2223. **Марија П.** /Србија/ – 3,000 дин. (**за Шљивиће код Блаца**)
2224. **Марко Ш.** /Србија/ – 3,000 дин.
2225. **Драгољуб М.** /Србија/ – 3,000 дин.
2226. **Милан П.** /Србија/ – 3,000 дин. (**за Шљивиће код Блаца**)
2227. **Милица Р.** /Србија/ – 3,000 дин. (**за Шљивиће код Блаца**)
2228. **Миљан Л.** /Србија/ – 3,000 дин.
2229. **Миљана Б.** /Србија/ – 3,000 дин.
2230. **Миона М.** /Србија/ – 3,000 дин.
2231. **Наташа Д.** /Србија/ – 3,000 дин. (**за Шљивиће код Блаца**)
2232. **Миодраг Н.** /Србија/ – 3,000 дин.
2233. **Миле О.** /Србија/ – 3,000 дин. (**за Шљивиће код Блаца**)
2234. **Петар Н.** /Србија/ – 3,000 дин. (**за Шљивиће код Блаца**)
2235. **Дејан С.** /Србија/ – 3,000 дин.
2236. **Предраг С.** /Србија/ – 3,000 дин.
2237. **Сандра В.** /Србија/ – 3,000 дин. (**за Шљивиће код Блаца**)
2238. **Сања О.** /Србија/ – 3,000 дин.
2239. **Сава Б.** /Србија/ – 3,000 дин. (**за Шљивиће код Блаца**)
2240. **Слободанка П.** /Србија/ – 3,000 дин. (**за Шљивиће код Блаца**)
2241. **Тијана Ђ.** /Србија/ – 3,000 дин.
2242. **Тијана М.** /Србија/ – 3,000 дин.
2243. **Урош К.** /Србија/ – 3,000 дин.
2244. **Вељко Н.** /Србија/ – 3,000 дин.
2245. **Живко К.** /Србија/ – 3,000 дин.
2246. **Анђела Д.** /Србија/ – 2,500 дин. (**за Шљивиће код Блаца**)
2247. **Дамјан М.** /Србија/ – 2,500 дин.
2248. **Лука К.** /Србија/ – 2,500 дин. (**за Шљивиће код Блаца**)
2249. **Војислав Љ.** /Србија/ – 2,500 дин.
2250. **Нина В.** /Србија/ – 2,400 дин. (**за Шљивиће код Блаца**)
2251. **Наталија Р.** /Србија/ – 2,200 дин.
2252. **Александар О.** /Србија/ – 2,000 дин.
2253. **Александар Р.** /Србија/ – 2,000 дин. (**за Шљивиће код Блаца**)
2254. **Александра М.** /Србија/ – 2,000 дин.
2255. **Александра Н.** /Србија/ – 2,000 дин. (**за Шљивиће код Блаца**)
2256. **Ана Б.** /Србија/ – 2,000 дин. (**за Шљивиће код Блаца**)
2257. **Ана К.** /Србија/ – 2,000 дин. (**за Шљивиће код Блаца**)
2258. **Ана Р.** /Србија/ – 2,000 дин.
2259. **Анастасија Т.** /Србија/ – 2,000 дин. (**за Шљивиће код Блаца**)
2260. **Анђела Р.** /Србија/ – 2,000 дин.
2261. **Бобан Г.** /Србија/ – 2,000 дин.
2262. **Богдан Л.** /Србија/ – 2,000 дин.
2263. **Бојан М.** /Србија/ – 2,000 дин.
2264. **Бојана О.** /Србија/ – 2,000 дин.
2265. **Божица М.** /Србија/ – 2,000 дин.
2266. **Дејана М.** /Србија/ – 2,000 дин.
2267. **Драган Ч.** /Србија/ – 2,000 дин.
2268. **Драган С.** /Србија/ – 2,000 дин.
2269. **Драган Ч.** /Србија/ – 2,000 дин.
2270. **Драгана С.** /Србија/ – 2,000 дин. (**за Шљивиће код Блаца**)
2271. **Мењачница MONEYCO** /Србија/ – 2,000 дин. (**за Шљивиће код Блаца**)
2272. **Књиговодство 022** /Србија/ – 2,000 дин. (**за Шљивиће код Блаца**)
2273. **Ивана Ј.** /Србија/ – 2,000 дин. (**за Шљивиће код Блаца**)
2274. **Ивана З.** /Србија/ – 2,000 дин. (**за Шљивиће код Блаца**)
2275. **Јасна Ђ.** /Србија/ – 2,000 дин. (**за Шљивиће код Блаца**)

Списак донација

2276. **Јелена Л.** /Србија/ – 2,000 дин. (**за Шљивиће код Блаца**)
2277. **Јован В.** /Србија/ – 2,000 дин.
2278. **Јована Ш.** /Србија/ – 2,000 дин. (**за Шљивиће код Блаца**)
2279. **Катарина М.** /Србија/ – 2,000 дин. (**за Шљивиће код Блаца**)
2280. **Кристина М.** /Србија/ – 2,000 дин. (**за Шљивиће код Блаца**)
2281. **Лена М.** /Србија/ – 2,000 дин.
2282. **Љубомир Т.** /Србија/ – 2,000 дин. (**за Шљивиће код Блаца**)
2283. **Љубомир Т.** /Србија/ – 2,000 дин. (**за Гајиће из Рибника**)
2284. **Лука С.** /Србија/ – 2,000 дин. (**за Шљивиће код Блаца**)
2285. **Марија П.** /Србија/ – 2,000 дин. (**за Шљивиће код Блаца**)
2286. **Марија З.** /Србија/ – 2,000 дин. (**за Шљивиће код Блаца**)
2287. **Маријана Б.** /Србија/ – 2,000 дин. (**за Шљивиће код Блаца**)
2288. **Марко Б.** /Србија/ – 2,000 дин.
2289. **Марко Р.** /Србија/ – 2,000 дин.
2290. **Марко С.** /Србија/ – 2,000 дин.
2291. **Миладин М.** /Србија/ – 2,000 дин.
2292. **Милица Ј.** /Србија/ – 2,000 дин. (**за Шљивиће код Блаца**)
2293. **Милица Ј.** /Србија/ – 2,000 дин.
2294. **Милица Ј.** /Србија/ – 2,000 дин.
2295. **Милош С.** /Србија/ – 2,000 дин.
2296. **Мирослав П.** /Србија/ – 2,000 дин.
2297. **Мишо Р.** /Србија/ – 2,000 дин.
2298. **Младен М.** /Србија/ – 2,000 дин.
2299. **Наташа В.** /Србија/ – 2,000 дин. (**за Шљивиће код Блаца**)
2300. **Небојша И.** /Србија/ – 2,000 дин.
2301. **Неда Б.** /Србија/ – 2,000 дин. (**за Шљивиће код Блаца**)
2302. **Немања О.** /Србија/ – 2,000 дин.
2303. **Немања В.** /Србија/ – 2,000 дин.
2304. **Ненад Ђ.** /Србија/ – 2,000 дин.
2305. **Ненад С.** /Србија/ – 2,000 дин.
2306. **Невена Р.** /Србија/ – 2,000 дин.
2307. **Никола А.** /Србија/ – 2,000 дин.
2308. **Николина З.** /Србија/ – 2,000 дин.
2309. **Огњен П.** /Србија/ – 2,000 дин. (**за Шљивиће код Блаца**)
2310. **Милан Д.** /Србија/ – 2,000 дин.
2311. **Владан О.** /Србија/ – 2,000 дин.
2312. **Дуња Р.** /Србија/ – 2,000 дин.
2313. **Тања Р.** /Србија/ – 2,000 дин.
2314. **Сања П.** /Србија/ – 2,000 дин.
2315. **Сања С.** /Србија/ – 2,000 дин.
2316. **Сања Ш.** /Србија/ – 2,000 дин. (**за Шљивиће код Блаца**)
2317. **Сара М.** /Србија/ – 2,000 дин. (**за Шљивиће код Блаца**)
2318. **Славица С.** /Србија/ – 2,000 дин. (**за Шљивиће код Блаца**)
2319. **Срђан Х.** /Србија/ – 2,000 дин. (**за Шљивиће код Блаца**)
2320. **Марко С.** /Србија/ – 2,000 дин.
2321. **Тијана Л.** /Србија/ – 2,000 дин.
2322. **Милан В.** /Србија/ – 2,000 дин.
2323. **Вера П.** /Србија/ – 2,000 дин.
2324. **Весна П.** /Србија/ – 2,000 дин.
2325. **Владимир Ђ.** /Србија/ – 2,000 дин.
2326. **Златко Д.** /Србија/ – 2,000 дин. (**за Шљивиће код Блаца**)
2327. **Зорица О.** /Србија/ – 2,000 дин. (**за Шљивиће код Блаца**)
2328. **Жељко Г.** /Србија/ – 2,000 дин.
2329. **Алекса М.** /Србија/ – 1,500 дин.
2330. **Ана Е.** /Србија/ – 1,500 дин.
2331. **Ана С.** /Србија/ – 1,500 дин. (**за Шљивиће код Блаца**)
2332. **Андријана Ј.** /Србија/ – 1,500 дин.
2333. **Братислав Р.** /Србија/ – 1,500 дин.
2334. **Даница С.** /Србија/ – 1,500 дин.
2335. **Драган Н.** /Србија/ – 1,500 дин.
2336. **Драгиша Л.** /Србија/ – 1,500 дин.
2337. **Душан Р.** /Србија/ – 1,500 дин.
2338. **Драган Ђ.** /Србија/ – 1,500 дин.
2339. **Емилија Л.** /Србија/ – 1,500 дин. (**за Шљивиће код Блаца**)
2340. **Драго Г.** /Србија/ – 1,500 дин.
2341. **Јелена М.** /Србија/ – 1,500 дин.
2342. **Јелена В.** /Србија/ – 1,500 дин.
2343. **Катарина Г.** /Србија/ – 1,500 дин.
2344. **Катарина П.** /Србија/ – 1,500 дин.
2345. **Лазар О.** /Србија/ – 1,500 дин. (**за Шљивиће код Блаца**)
2346. **Матеја К.** /Србија/ – 1,500 дин. (**за Шљивиће код Блаца**)
2347. **Михајло К.** /Србија/ – 1,500 дин.
2348. **Александра М.** /Србија/ – 1,500 дин. (**за Шљивиће код Блаца**)

Списак донација

2349. **Немања С.** /Србија/ – 1,500 дин. (**за Шљивиће код Блаца**)
2350. **Никола В.** /Србија/ – 1,500 дин.
2351. **Огњен Ш.** /Србија/ – 1,500 дин. (**за Шљивиће код Блаца**)
2352. **Оливера Ж.** /Србија/ – 1,500 дин.
2353. **Рајко Р.** /Србија/ – 1,500 дин.
2354. **Симон Б.** /Србија/ – 1,500 дин.
2355. **Урош М.** /Србија/ – 1,500 дин. (**за Шљивиће код Блаца**)
2356. **Вук С.** /Србија/ – 1,500 дин.
2357. **Жаклина Р.** /Србија/ – 1,500 дин.
2358. **Жељана Ш.** /Србија/ – 1,500 дин. (**за Шљивиће код Блаца**)
2359. **Иван М.** /Србија/ – 1,318 дин.
2360. **Александар Р.** /Србија/ – 1,300 дин.
2361. **Адвокат Тијана Филиповић** /Србија/ – 1,200 дин. (**за Шљивиће код Блаца**)
2362. **Алекса Ц.** /Србија/ – 1,200 дин. (**за Шљивиће код Блаца**)
2363. **Дејан П.** /Србија/ – 1,200 дин. (**за Шљивиће код Блаца**)
2364. **Јелена Т.** /Србија/ – 1,200 дин.
2365. **Маријана К.** /Србија/ – 1,200 дин. (**за Шљивиће код Блаца**)
2366. **Маријана М.** /Србија/ – 1,200 дин.
2367. **Марко М.** /Србија/ – 1,200 дин.
2368. **Михаило Ј.** /Србија/ – 1,200 дин.
2369. **Немања Б.** /Србија/ – 1,200 дин.
2370. **Никола Ш.** /Србија/ – 1,200 дин.
2371. **Иван С.** /Србија/ – 1,200 дин.
2372. **Војкан А.** /Србија/ – 1,200 дин. (**за Шљивиће код Блаца**)
2373. **Александар Ђ.** /Србија/ – 1,000 дин.
2374. **Александар С.** /Србија/ – 1,000 дин.
2375. **Александра Ц.** /Србија/ – 1,000 дин.
2376. **Рајка К.** /Србија/ – 1,000 дин.
2377. **Ана С.** /Србија/ – 1,000 дин.
2378. **Ана Ж.** /Србија/ – 1,000 дин.
2379. **Анђелија З.** /Србија/ – 1,000 дин.
2380. **Андреа С.** /Србија/ – 1,000 дин.
2381. **Аница Ј.** /Србија/ – 1,000 дин.
2382. **Анита Р.** /Србија/ – 1,000 дин. (**за Шљивиће код Блаца**)
2383. **Богдан И.** /Србија/ – 1,000 дин. (**за Шљивиће код Блаца**)
2384. **Бојана Д.** /Србија/ – 1,000 дин.
2385. **Бојана М.** /Србија/ – 1,000 дин.
2386. **Бранко О.** /Србија/ – 1,000 дин.
2387. **Драгољуб Б.** /Србија/ – 1,000 дин.
2388. **Стефан Ц.** /Србија/ – 1,000 дин.
2389. **Даница Ш.** /Србија/ – 1,000 дин. (**за Шљивиће код Блаца**)
2390. **Данијела С.** /Србија/ – 1,000 дин. (**за Шљивиће код Блаца**)
2391. **Данка Д.** /Србија/ – 1,000 дин. (**за Шљивиће код Блаца**)
2392. **Даша О.** /Србија/ – 1,000 дин.
2393. **Драган М.** /Србија/ – 1,000 дин.
2394. **Драгана Д.** /Србија/ – 1,000 дин.
2395. **Драгана Г.** /Србија/ – 1,000 дин. (**за Шљивиће код Блаца**)
2396. **Драгана Ј.** /Србија/ – 1,000 дин.
2397. **Душан Ђ.** /Србија/ – 1,000 дин. (**за Шљивиће код Блаца**)
2398. **Душан Ђ.** /Србија/ – 1,000 дин. (**за Шљивиће код Блаца**)
2399. **Ђорђе С.** /Србија/ – 1,000 дин.
2400. **Филип П.** /Србија/ – 1,000 дин. (**за Шљивиће код Блаца**)
2401. **Филип У.** /Србија/ – 1,000 дин. (**за Шљивиће код Блаца**)
2402. **Горан и Татјана Гајић** /Србија/ – 1,000 дин.
2403. **Горан Г.** /Србија/ – 1,000 дин.
2404. **Ирина Б.** /Србија/ – 1,000 дин.
2405. **Иван П.** /Србија/ – 1,000 дин.
2406. **Иван С.** /Србија/ – 1,000 дин. (**за Шљивиће код Блаца**)
2407. **Ивана Ј.** /Србија/ – 1,000 дин. (**за Шљивиће код Блаца**)
2408. **Ивана М.** /Србија/ – 1,000 дин.
2409. **Ивана С.** /Србија/ – 1,000 дин. (**за Шљивиће код Блаца**)
2410. **Јана В.** /Србија/ – 1,000 дин.
2411. **Јелена А.** /Србија/ – 1,000 дин.
2412. **Јелена Р.** /Србија/ – 1,000 дин.
2413. **Јелена Х.** /Србија/ – 1,000 дин.
2414. **Јелена Н.** /Србија/ – 1,000 дин.
2415. **Јелена С.** /Србија/ – 1,000 дин.
2416. **Јелена В.** /Србија/ – 1,000 дин. (**за Шљивиће код Блаца**)
2417. **Јован Р.** /Србија/ – 1,000 дин.
2418. **Јована Б.** /Србија/ – 1,000 дин.
2419. **Јована Ч.** /Србија/ – 1,000 дин.
2420. **Јована Ј.** /Србија/ – 1,000 дин. (**за Шљивиће код Блаца**)

Списак донација

2421. **Јована П.** /Србија/ – 1,000 дин.
2422. **Јовица С.** /Србија/ – 1,000 дин.
2423. **Каролина С.** /Србија/ – 1,000 дин.
2424. **Ката Ј.** /Србија/ – 1,000 дин. (**за Шљивиће код Блаца**)
2425. **Лука Б.** /Србија/ – 1,000 дин.
2426. **Маја Ј.** /Србија/ – 1,000 дин.
2427. **Мануела С.** /Србија/ – 1,000 дин. (**за Шљивиће код Блаца**)
2428. **Марија М.** /Србија/ – 1,000 дин.
2429. **Маријана Р.** /Србија/ – 1,000 дин. (**за Шљивиће код Блаца**)
2430. **Марија В.** /Србија/ – 1,000 дин. (**за Шљивиће код Блаца**)
2431. **Марина Н.** /Србија/ – 1,000 дин. (**за Шљивиће код Блаца**)
2432. **Марина В.** /Србија/ – 1,000 дин. (**за Шљивиће код Блаца**)
2433. **Марко А.** /Србија/ – 1,000 дин.
2434. **Марко Б.** /Србија/ – 1,000 дин.
2435. **Марко М.** /Србија/ – 1,000 дин.
2436. **Маша С.** /Србија/ – 1,000 дин.
2437. **Машан Н.** /Србија/ – 1,000 дин.
2438. **Михајло З.** /Србија/ – 1,000 дин.
2439. **Милан П.** /Србија/ – 1,000 дин.
2440. **Милена Д.** /Србија/ – 1,000 дин. (**за Шљивиће код Блаца**)
2441. **Милена Р.** /Србија/ – 1,000 дин.
2442. **Милена М.** /Србија/ – 1,000 дин.
2443. **Милица К.** /Србија/ – 1,000 дин.
2444. **Милица В.** /Србија/ – 1,000 дин.
2445. **Миља Р.** /Србија/ – 1,000 дин.
2446. **Милош Ђ.** /Србија/ – 1,000 дин.
2447. **Милош Ч.** /Србија/ – 1,000 дин. (**за Шљивиће код Блаца**)
2448. **Милош М.** /Србија/ – 1,000 дин. (**за Шљивиће код Блаца**)
2449. **Милош С.** /Србија/ – 1,000 дин. (**за Шљивиће код Блаца**)
2450. **Мирјана М.** /Србија/ – 1,000 дин.
2451. **Мирјана Н.** /Србија/ – 1,000 дин. (**за Шљивиће код Блаца**)
2452. **Николина М.** /Србија/ – 1,000 дин.
2453. **Миша Ц.** /Србија/ – 1,000 дин.
2454. **Младен Ј.** /Србија/ – 1,000 дин.
2455. **Милан М.** /Србија/ – 1,000 дин.
2456. **Наташа Ц.** /Србија/ – 1,000 дин. (**за Шљивиће код Блаца**)
2457. **Небојша Ј.** /Србија/ – 1,000 дин.
2458. **Немања Г.** /Србија/ – 1,000 дин. (**за Шљивиће код Блаца**)
2459. **Немања М.** /Србија/ – 1,000 дин.
2460. **Немања С.** /Србија/ – 1,000 дин.
2461. **Ненад М.** /Србија/ – 1,000 дин.
2462. **Невена С.** /Србија/ – 1,000 дин.
2463. **Никола П.** /Србија/ – 1,000 дин.
2464. **Николина С.** /Србија/ – 1,000 дин.
2465. **Нина С.** /Србија/ – 1,000 дин. (**за Шљивиће код Блаца**)
2466. **Небојша П.** /Србија/ – 1,000 дин.
2467. **Богдан В.** /Србија/ – 1,000 дин.
2468. **Јосип С.** /Србија/ – 1,000 дин.
2469. **Ката А.** /Србија/ – 1,000 дин.
2470. **Милорад А.** /Србија/ – 1,000 дин.
2471. **Мирјана С.** /Србија/ – 1,000 дин.
2472. **Марија П.** /Србија/ – 1,000 дин.
2473. **Љиљана Р.** /Србија/ – 1,000 дин.
2474. **Предраг М.** /Србија/ – 1,000 дин. (**за Шљивиће код Блаца**)
2475. **Бранкица П.** /Србија/ – 1,000 дин.
2476. **Радојка Б.** /Србија/ – 1,000 дин.
2477. **Сања Т.** /Србија/ – 1,000 дин.
2478. **Саша Ж.** /Србија/ – 1,000 дин.
2479. **Синиша И.** /Србија/ – 1,000 дин.
2480. **Слободан Б.** /Србија/ – 1,000 дин.
2481. **Слободан Ц.** /Србија/ – 1,000 дин.
2482. **Соња М.** /Србија/ – 1,000 дин. (**за Шљивиће код Блаца**)
2483. **Стеван С.** /Србија/ – 1,000 дин. (**за Косово и Метохију**)
2484. **Светлана Л.** /Србија/ – 1,000 дин. (**за Шљивиће код Блаца**)
2485. **Тамара З.** /Србија/ – 1,000 дин. (**за Шљивиће код Блаца**)
2486. **Тања С.** /Србија/ – 1,000 дин. (**за Шљивиће код Блаца**)
2487. **Татјана П.** /Србија/ – 1,000 дин.
2488. **Теодора М.** /Србија/ – 1,000 дин. (**за Шљивиће код Блаца**)
2489. **Теодора П.** /Србија/ – 1,000 дин.
2490. **Теодора В.** /Србија/ – 1,000 дин. (**за Шљивиће код Блаца**)
2491. **Тијана Ж.** /Србија/ – 1,000 дин.
2492. **Урош М.** /Србија/ – 1,000 дин.
2493. **Марина В.** /Србија/ – 1,000 дин.
2494. **Владимир И.** /Србија/ – 1,000 дин. (**за Шљивиће код Блаца**)
2495. **Вук М.** /Србија/ – 1,000 дин.

Списак донација

2496. **Жељко А.** /Србија/ – 1,000 дин. (**за Шљивиће код Блаца**)
2497. **Жељко М.** /Србија/ – 1,000 дин.
2498. **Иван** /Србија/ – 888 дин. (**за Шљивиће код Блаца**)
2499. **Тијана Н.** /Србија/ – 800 дин.
2500. **Андријана Л.** /Србија/ – 700 дин. (**за Шљивиће код Блаца**)
2501. **Данка В.** /Србија/ – 600 дин.
2502. **Јелена О.** /Србија/ – 600 дин. (**за Шљивиће код Блаца**)
2503. **Марко М.** /Србија/ – 600 дин. (**за Шљивиће код Блаца**)
2504. **Милица К.** /Србија/ – 600 дин.
2505. **Мирослав К.** /Србија/ – 600 дин.
2506. **Сара Ч.** /Србија/ – 600 дин.
2507. **Петра С.** /Србија/ – 600 дин. (**за Шљивиће код Блаца**)
2508. **Ана Ј.** /Србија/ – 500 дин.
2509. **Анђела Г.** /Србија/ – 500 дин. (**за Шљивиће код Блаца**)
2510. **Ангела Л.** /Србија/ – 500 дин.
2511. **Николина А.** /Србија/ – 500 дин. (**за Шљивиће код Блаца**)
2512. **Маја Б.** /Србија/ – 500 дин. (**за Шљивиће код Блаца**)
2513. **Бранкица М.** /Србија/ – 500 дин.
2514. **Бранко М.** /Србија/ – 500 дин. (**за Шљивиће код Блаца**)
2515. **Бранко С.** /Србија/ – 500 дин.
2516. **Дејан Т.** /Србија/ – 500 дин.
2517. **Драган В.** /Србија/ – 500 дин.
2518. **Дуња М.** /Србија/ – 500 дин.
2519. **Ђорђе К.** /Србија/ – 500 дин.
2520. **Радован Г.** /Србија/ – 500 дин.
2521. **Илија Р.** /Србија/ – 500 дин.
2522. **Илија Р.** /Србија/ – 500 дин.
2523. **Ивана Н.** /Србија/ – 500 дин.
2524. **Јана К.** /Србија/ – 500 дин.
2525. **Јелена Ц.** /Србија/ – 500 дин. (**за Шљивиће код Блаца**)
2526. **Лазар В.** /Србија/ – 500 дин. (**за Шљивиће код Блаца**)
2527. **Лидија А.** /Србија/ – 500 дин. (**за Шљивиће код Блаца**)
2528. **Маја С.** /Србија/ – 500 дин.
2529. **Марта Ш.** /Србија/ – 500 дин.
2530. **Матеја П.** /Србија/ – 500 дин.
2531. **Михајло Ј.** /Србија/ – 500 дин.
2532. **Милан Ђ.** /Србија/ – 500 дин. (**за Шљивиће код Блаца**)
2533. **Милица У.** /Србија/ – 500 дин.
2534. **Милица В.** /Србија/ – 500 дин. (**за Шљивиће код Блаца**)
2535. **Милош В.** /Србија/ – 500 дин. (**за Шљивиће код Блаца**)
2536. **Мирослав Р.** /Србија/ – 500 дин.
2537. **Наташа Л.** /Србија/ – 500 дин.
2538. **Наташа Л.** /Србија/ – 500 дин. (**за Шљивиће код Блаца**)
2539. **Невена Л.** /Србија/ – 500 дин. (**за Шљивиће код Блаца**)
2540. **Никола Б.** /Србија/ – 500 дин.
2541. **Такси превоз Београд** /Србија/ – 500 дин.
2542. **Никола Ј.** /Србија/ – 500 дин.
2543. **Никола М.** /Србија/ – 500 дин.
2544. **Сара П.** /Србија/ – 500 дин. (**за Шљивиће код Блаца**)
2545. **Предраг В.** /Србија/ – 500 дин.
2546. **Ружица М.** /Србија/ – 500 дин. (**за Шљивиће код Блаца**)
2547. **Снежана Ћ.** /Србија/ – 500 дин.
2548. **Соња М.** /Србија/ – 500 дин.
2549. **Вања Ф.** /Србија/ – 500 дин.
2550. **Вања П.** /Србија/ – 500 дин.
2551. **Зорана Ј.** /Србија/ – 500 дин.
2552. **Жарко Ђ.** /Србија/ – 500 дин. (**за Шљивиће код Блаца**)
2553. **Станислав П.** /Србија/ – 440 дин.
2554. **Дамјан Р.** /Србија/ – 400 дин.
2555. **Тамара Н.** /Србија/ – 400 дин.
2556. **Дејан М.** /Србија/ – 390 дин. (**за Шљивиће код Блаца**)
2557. **Марина Р.** /Србија/ – 350 дин. (**за Шљивиће код Блаца**)
2558. **Вања А.** /Србија/ – 350 дин. (**за Шљивиће код Блаца**)
2559. **Младен М.** /Србија/ – 330 дин.
2560. **Алекса П.** /Србија/ – 300 дин.
2561. **Андријана Ц.** /Србија/ – 300 дин.
2562. **Дражен М.** /Србија/ – 300 дин.
2563. **Катарина Х.** /Србија/ – 300 дин.
2564. **Мирјана М.** /Србија/ – 300 дин. (**за Шљивиће код Блаца**)
2565. **Невена Л.** /Србија/ – 300 дин.
2566. **Јерина М.** /Србија/ – 300 дин.

Списак донација

2567. **Радиша Ј.** /Србија/ – 300 дин.
2568. **Љубица К.** /Србија/ – 300 дин.
2569. **Стеван М.** /Србија/ – 300 дин.
2570. **Славица О.** /Србија/ – 300 дин.
2571. **Душан В.** /Србија/ – 300 дин.
2572. **Стојан Б.** /Србија/ – 300 дин.
2573. **Валентина А.** /Србија/ – 300 дин. (**за Шљивиће код Блаца**)
2574. **Јована Ј.** /Србија/ – 254 дин.
2575. **Бојан Б.** /Србија/ – 244 дин. (**за Шљивиће код Блаца**)
2576. **Андрија Л.** /Србија/ – 200 дин.
2577. **Анђела М.** /Србија/ – 200 дин.
2578. **Драган Ј.** /Србија/ – 200 дин.
2579. **Ирена Ј.** /Србија/ – 200 дин.
2580. **Јелена С.** /Србија/ – 200 дин. (**за Шљивиће код Блаца**)
2581. **Мартина П.** /Србија/ – 200 дин.
2582. **Наташа Ж.** /Србија/ – 200 дин. (**за Шљивиће код Блаца**)
2583. **Ранко Р.** /Србија/ – 200 дин.
2584. **Стана С.** /Србија/ – 200 дин.
2585. **Видосава В.** /Србија/ – 200 дин.
2586. **Синиша В.** /Србија/ – 200 дин.
2587. **Немања Т.** /Србија/ – 200 дин. (**за Шљивиће код Блаца**)
2588. **Вук С.** /Србија/ – 200 дин.
2589. **Петар Ђ.** /Србија/ – 172.46 дин.
2590. **Чедомир С.** /Србија/ – 100 дин.
2591. **Драган Ј.** /Србија/ – 100 дин.
2592. **Надежда М.** /Србија/ – 100 дин.
2593. **Милосав М.** /Србија/ – 100 дин.
2594. **Сања Ј.** /Србија/ – 2,000 дин. (**за Шљивиће код Блаца**)
2595. **Марина А.** /Србија/ – 15,000 дин.
2596. **Наташа Ф.** /Србија/ – 1,000 дин.
2597. **Анонимно** /Србија/ – 1,000 дин. (**за Шљивиће код Блаца**)
2598. **Надица Ђ.** /Србија/ – 1,500 дин.
2599. **Симица М.** /Србија/ – 3,000 дин.
2600. **Виктор Р.** /Немачка/ – 2,337.71 дин. (**за Шљивиће код Блаца**)
2601. **Марија Р.** /УАЕ/ – 2,922.14 дин.
2602. **Гордан Ж.** /Канада/ – 23,377.08 дин.
2603. **Далибор Ж.** /САД/ – 11,688.54 дин.
2604. **Лазар М.** /Немачка/ – 1,168.85 дин. (**за Шљивиће код Блаца**)
2605. **Александар К.** /Немачка/ – 2,337.71 дин. (**за Шљивиће код Блаца**)
2606. **Николина К.** /Србија/ – 1,168.85 дин. (**за Шљивиће код Блаца**)
2607. **Александра М.** /Немачка/ – 2,337.71 дин. (**за Шљивиће код Блаца**)
2608. **Маријана С.** /Словенија/ – 3,506.56 дин. (**за Шљивиће код Блаца**)
2609. **Александар К.** /Србија/ – 2,337.71 дин. (**за Шљивиће код Блаца**)
2610. **Иван С.** /Немачка/ – 8,766.4 дин. (**за Шљивиће код Блаца**)
2611. **Срето В.** /Аустралија/ – 1,590.81 дин.
2612. **Милена Ш.** /Немачка/ – 1,168.85 дин.
2613. **Марко К.** /Србија/ – 8,766.4 дин. (**за Шљивиће код Блаца**)
2614. **Милош Ј.** /Србија/ – 2,337.71 дин. (**за Шљивиће код Блаца**)
2615. **Петар С.** /Србија/ – 2,922.14 дин. (**за Шљивиће код Блаца**)
2616. **Бојан Ш.** /Србија/ – 11,688.54 дин.
2617. **Породица Смиљанић** /Немачка/ – 3,506.56 дин. (**за Шљивиће код Блаца**)
2618. **Анонимно** /Србија/ – 5,844.27 дин.
2619. **Наталија Т.** /Словенија/ – 11,688.54 дин. (**за Шљивиће код Блаца**)
2620. **Јелена М.** /Велика Британија/ – 3,949.56 дин. (**за Шљивиће код Блаца**)
2621. **Дејан К.** /Србија/ – 4,675.42 дин.
2622. **Даниел Т.** /Француска/ – 2,337.71 дин. (**за Шљивиће код Блаца**)
2623. **Николија М.** /Србија/ – 8,766.4 дин. (**за Шљивиће код Блаца**)
2624. **Огњен М.** /Србија/ – 350.66 дин.
2625. **А1 Србија – ПОШАЉИ СМС НА 7763** /Србија/ – 202,400 дин.
2626. **Доброслав П.** /Србија/ – 15,000 дин. (**Тројка из блока, ОШ Кадињача, Лозница**)
2627. **Марко В.** /Црна Гора/ – 50 € (**за Шљивиће код Блаца**)

Списак донација

2628. **Алекса Б.** /Црна Гора/ – 10 €
2629. **Бојана О.** /Црна Гора/ – 30 €
(**за Шљивиће код Блаца**)
2630. **Јелена Ф.** /Црна Гора/ – 10 €
(**за Шљивиће код Блаца**)
2631. **Тања О.** /Црна Гора/ – 10 €
(**за Шљивиће код Блаца**)
2632. **Тања М.** /Црна Гора/ – 20 €
(**за Шљивиће код Блаца**)
2633. **Гордана В.** /Црна Гора/ – 20 €
2634. **Илија Р.** /Црна Гора/ – 50 €
2635. **Маријана К.** /Црна Гора/ – 20 €
(**за Шљивиће код Блаца**)
2636. **Миливоје Б.** /Црна Гора/ – 30 €
(**за Шљивиће код Блаца**)
2637. **Анђела Б.** /Црна Гора/ – 10 €
(**за Шљивиће код Блаца**)
2638. **Тања С.** /Црна Гора/ – 10 €
(**за Шљивиће код Блаца**)
2639. **Миљан М.** /Црна Гора/ – 10 €
2640. **Анонимно** /Црна Гора/ – 20 €
(**за Шљивиће код Блаца**)
2641. **Иван П.** /Црна Гора/ – 100 €
(**за Шљивиће код Блаца**)
2642. **Александар З.** /Црна Гора/ – 3 €
2643. **Бојана М.** /Црна Гора/ – 10 €
(**за Шљивиће код Блаца**)
2644. **Петар Д.** /Црна Гора/ – 20 €
(**за Шљивиће код Блаца**)
2645. **Данијела В.** /Црна Гора/ – 35 €
2646. **Сања П.** /Црна Гора/ – 20 €
(**за Шљивиће код Блаца**)
2647. **Јанко Р.** /Црна Гора/ – 50 €
2648. **Владимир П.** /Црна Гора/ – 10 €
2649. **Здравко М.** /Р. Српска/ – 10 €
(**за Шљивиће код Блаца**)
2650. **Анђела З.** /Црна Гора/ – 35 €
2651. **Милутин П.** /Црна Гора/ – 50 €
(**за Шљивиће код Блаца**)
2652. **Бранкица П.** /Р. Српска/ – 38 КМ
(**за Шљивиће код Блаца**)
2653. **Александар Д.** /Немачка/ – 38 КМ
(**за Шљивиће код Блаца**)
2654. **Бојана Р.** /Р. Српска/ – 142.5 КМ
(**за Шљивиће код Блаца**)
2655. **Мирјана Т.** /Велика Британија/ – 28.5 КМ
2656. **Соња Р.** /Р. Српска/ – 19 КМ
2657. **Раде Л.** /Р. Српска/ – 40.22 КМ
2658. **Јелена К.** /Р. Српска/ – 22.8 КМ
2659. **Данијел П.** /Р. Српска/ – 22.8 КМ
(**за Шљивиће код Блаца**)
2660. **Ђорђе К.** /Немачка/ – 95 КМ
(**за Шљивиће код Блаца**)
2661. **Јован Т.** /Р. Српска/ – 47.5 КМ
(**за Шљивиће код Блаца**)
2662. **Ана М.** /Р. Српска/ – 47.5 КМ
(**за Шљивиће код Блаца**)
2663. **Здравко М.** /Р. Српска/ – 22.8 КМ
2664. **Саша Ђ.** /Р. Српска/ – 66.5 КМ
(**за Шљивиће код Блаца**)
2665. **Анонимно** /Р. Српска/ – 95 КМ
2666. **Анонимно** /Р. Српска/ – 95 КМ
2667. **Данијела Ј.** /Р. Српска/ – 9.5 КМ
(**за Шљивиће код Блаца**)
2668. **Бранка Д.** /Р. Српска/ – 22.8 КМ
(**за Шљивиће код Блаца**)
2669. **Немања Д.** /Р. Српска/ – 47.5 КМ
(**за Шљивиће код Блаца**)
2670. **Гордана Б.** /Р. Српска/ – 47.5 КМ
(**за Шљивиће код Блаца**)
2671. **Стефан П.** /Р. Српска/ – 22.8 КМ
(**за Шљивиће код Блаца**)
2672. **Невена С.** /Норвешка/ – 22.8 КМ
(**за Шљивиће код Блаца**)
2673. **Душан К.** /Аустрија/ – 100 €
(**за Шљивиће код Блаца**)
2674. **Светлана В.** /Аустрија/ – 50 €
(**за Шљивиће код Блаца**)
2675. **Оливера Ј.** /Аустрија/ – 20 €
2676. **Iris – Barber** /Аустрија/ – 100 €
(**Тројка из блока, Линц**)
2677. **Јована Р.** /Аустрија/ – 20 €
(**за Шљивиће код Блаца**)
2678. **Ђорђе С.** /Аустрија/ – 10 €
(**за Шљивиће код Блаца**)
2679. **Зорица Б.** /Аустрија/ – 10 €
2680. **Данијела Ф.** /Аустрија/ – 50 €
(**за Шљивиће код Блаца**)
2681. **Јелена Б.** /Аустрија/ – 35 €
(**за Шљивиће код Блаца**)
2682. **Нела Ћ.** /Аустрија/ – 50 €
(**за Шљивиће код Блаца**)
2683. **Породица Јовановић** /Аустрија/ – 10 €
2684. **Небојша и Оливера А.** /Аустрија/ – 100 €

Списак донација

2685. **Велимир П.** /Аустрија/ – 50 €
(**за Шљивиће код Блаца**)
2686. **Љиљана М.** /Аустрија/ – 20 €
(**за Шљивиће код Блаца**)
2687. **Данијела Р.** /Аустрија/ – 15 €
(**за Шљивиће код Блаца**)
2688. **Вида В.** /Аустрија/ – 20 €
(**за Шљивиће код Блаца**)
2689. **Велимир Р.** /Аустрија/ – 50 €
(**за Шљивиће код Блаца**)
2690. **Гордана М.** /Аустрија/ – 30 €
(**за Шљивиће код Блаца**)
2691. **Марко К.** /Аустрија/ – 150 €
(**за Шљивиће код Блаца**)
2692. **Биљана М.** /Аустрија/ – 20 €
(**за Шљивиће код Блаца**)
2693. **Лубош Б.** /Словачка/ – 20 €
2694. **Ивана В.** /Хрватска/ – 30 €
2695. **Александра М.** /Р. Српска/ – 12 €
2696. **Немања П.** /Р. Српска/ – 2 €
(**за Шљивиће код Блаца**)
2697. **Алма Х.** /Босна и Херцеговина/ – 12 €
(**за Шљивиће код Блаца**)
2698. **Андрија Т.** /Србија/ – 8 €
2699. **Милица Р.** /Р. Српска/ – 12 €
2700. **Јована М.** /Србија/ – 35 €
(**за Шљивиће код Блаца**)
2701. **Милан Д.** /Р. Српска/ – 5 €
(**за Шљивиће код Блаца**)
2702. **Драган О.** /Р. Српска/ – 12 €
(**за Шљивиће код Блаца**)
2703. **Милош Л.** /Црна Гора/ – 12 €
2704. **Анонимно** /Аустрија/ – 35 €
(**за Шљивиће код Блаца**)
2705. **Милош Ђ.** /Сингапур/ – 75 €
2706. **Маргарета К.** /Катар/ – 75 €
(**за Шљивиће код Блаца**)
2707. **Јована И.** /Аустрија/ – 3 €
(**за Шљивиће код Блаца**)
2708. **Анонимно** /Аустрија/ – 12 €
(**за Гајиће из Рибника**)
2709. **Марко Д.** /Црна Гора/ – 12 €
2710. **Филип Ц.** /Нови Зеланд/ – 75 €
(**за Шљивиће код Блаца**)
2711. **Филип Г.** /Аустрија/ – 75 €
(**за Шљивиће код Блаца**)
2712. **Ђурђица К.** /Р. Српска/ – 20 €
(**за Шљивиће код Блаца**)
2713. **Деса В.** /Аустрија/ – 100 €
2714. **Ирена Р.** /Србија/ – 12 €
(**за Шљивиће код Блаца**)
2715. **Александра К.** /Аустрија/ – 250 €
(**за Шљивиће код Блаца**)
2716. **Невена Н.** /Србија/ – 12 €
(**за Шљивиће код Блаца**)
2717. **Анонимно** /Црна Гора/ – 20 €
(**за Шљивиће код Блаца**)
2718. **Александра Ј.** /Србија/ – 35 €
(**за Шљивиће код Блаца**)
2719. **Душан С.** /Словенија/ – 35 €
(**за Шљивиће код Блаца**)
2720. **Драгана Ј.** /Црна Гора/ – 20 €
(**за Шљивиће код Блаца**)
2721. **Ивана М.** /Луксембург/ – 75 €
(**за Шљивиће код Блаца**)
2722. **Анонимно** /Србија/ – 12 €
2723. **Нађа С.** /Нови Зеланд/ – 35 €
(**за Шљивиће код Блаца**)
2724. **Драгољуб К.** /Србија/ – 12 €
2725. **Лука Б.** /Црна Гора/ – 12 €
(**за Шљивиће код Блаца**)
2726. **Саша З.** /Србија/ – 12 €
2727. **Дејан Н.** /Србија/ – 12 €
(**за Шљивиће код Блаца**)
2728. **Душка Т.** /Србија/ – 10 €
(**за Шљивиће код Блаца**)
2729. **Марта Б.** /Србија/ – 30 €
(**за Шљивиће код Блаца**)
2730. **Зоран М.** /Р. Српска/ – 12 €
(**за Шљивиће код Блаца**)
2731. **Александар Ч.** /Србија/ – 75 €
(**за Шљивиће код Блаца**)
2732. **Јована К.** /Аустрија/ – 35 €
(**за Шљивиће код Блаца**)
2733. **Горан Ш.** /Р. Српска/ – 12 €
(**за Шљивиће код Блаца**)
2734. **Никола М.** /Србија/ – 35 €
(**за Шљивиће код Блаца**)
2735. **Горан В.** /Хрватска/ – 50 €
(**за Шљивиће код Блаца**)
2736. **Бојан П.** /Р. Српска/ – 12 €
2737. **Анонимно** /Босна и Херцеговина/ – 75 €
2738. **Тамара А.** /Србија/ – 12 €
2739. **Борис С.** /Србија/ – 5 €
(**за Шљивиће код Блаца**)

Списак донација

2740. **Дарко С.** /Србија/ – 17 €
(**за Шљивиће код Блаца**)
2741. **Анита Д.** /Србија/ – 12 €
2742. **Ања М.** /Р. Српска/ – 10 €
(**за Шљивиће код Блаца**)
2743. **Анонимно** /Србија/ – 5 €
(**за Шљивиће код Блаца**)
2744. **Душан Ј.** /Србија/ – 120 €
2745. **Дања Р.** /Србија/ – 12 €
(**за Шљивиће код Блаца**)
2746. **Анонимно** /Црна Гора/ – 12 €
(**за Шљивиће код Блаца**)
2747. **Анонимно** /Р. Српска/ – 19 €
(**за Шљивиће код Блаца**)
2748. **Анонимно** /Р. Српска/ – 75 €
(**за Шљивиће код Блаца**)
2749. **Катарина Д.** /Србија/ – 75 €
(**за Шљивиће код Блаца**)
2750. **Бошко Ш.** /Р. Српска/ – 10 €
(**за Шљивиће код Блаца**)
2751. **Милан Д.** /Р. Српска/ – 50 €
2752. **Сања Ц.** /Црна Гора/ – 35 €
(**за Шљивиће код Блаца**)
2753. **Срђан Ч.** /Р. Српска/ – 75 €
2754. **Милан С.** /Србија/ – 12 €
(**за Шљивиће код Блаца**)
2755. **Анонимно** /Црна Гора/ – 75 €
(**за Шљивиће код Блаца**)
2756. **Сара Л.** /Србија/ – 12 €
(**за Шљивиће код Блаца**)
2757. **Анонимно** /УАЕ/ – 30 €
2758. **Александра Ђ.** /Р. Српска/ – 35 €
2759. **Анонимно** /Р. Српска/ – 12 €
(**за Шљивиће код Блаца**)
2760. **Тијана С.** /Србија/ – 10 €
(**за Шљивиће код Блаца**)
2761. **Милорад Т.** /Србија/ – 75 €
(**за Шљивиће код Блаца**)
2762. **Гојко З.** /Румунија/ – 120 €
2763. **Душанка О.** /Србија/ – 20 €
(**за Шљивиће код Блаца**)
2764. **Андреја Ј.** /Србија/ – 12 €
2765. **Марко П.** /Србија/ – 100 €
(**за Шљивиће код Блаца**)
2766. **Дајана Ђ.** /Р. Српска/ – 35 €
2767. **Маријана М.** /Р. Српска/ – 12 €
(**за Шљивиће код Блаца**)
2768. **Симона Ђ.** /Србија/ – 5 €
2769. **Анонимно** /Р. Српска/ – 12 €
(**за Шљивиће код Блаца**)
2770. **Младен Б.** /Р. Српска/ – 5 €
2771. **Анонимно** /Србија/ – 12 €
(**за Шљивиће код Блаца**)
2772. **Андрија М.** /Србија/ – 50 €
(**за Шљивиће код Блаца**)
2773. **Ива Л.** /Србија/ – 5 €
(**за Шљивиће код Блаца**)
2774. **Ивана Л.** /Србија/ – 45 €
(**за Шљивиће код Блаца**)
2775. **Драгана М.** /Србија/ – 12 €
(**за Шљивиће код Блаца**)
2776. **Вукан В.** /Србија/ – 12 €
2777. **Ирина Н.** /Црна Гора/ – 50 €
(**за Шљивиће код Блаца**)
2778. **Милица Т.** /Словенија/ – 12 €
(**за Шљивиће код Блаца**)
2779. **Анонимно** /Словенија/ – 35 €
2780. **Дамјан Ш.** /Словачка/ – 12 €
(**за Шљивиће код Блаца**)
2781. **Биљана Ј.** /Р. Српска/ – 12 €
(**за Шљивиће код Блаца**)
2782. **Анонимно** /Р. Српска/ – 120 €
(**за Шљивиће код Блаца**)
2783. **Никола П.** /Србија/ – 12 €
2784. **Владимир В.** /Србија/ – 7 €
(**за Шљивиће код Блаца**)
2785. **Милан М.** /Малта/ – 12 €
2786. **Марија Б.** /Р. Српска/ – 12 €
2787. **Жарко Б.** /Р. Српска/ – 3 €
(**за Шљивиће код Блаца**)
2788. **Перица М.** /Малта/ – 35 €
(**за Шљивиће код Блаца**)
2789. **Јована Т.** /Р. Српска/ – 5 €
(**за Шљивиће код Блаца**)
2790. **Јасмина Б.** /Пољска/ – 50 €
(**за Шљивиће код Блаца**)
2791. **Винка Л.** /Србија/ – 75 €
(**за Шљивиће код Блаца**)
2792. **Анонимно** /Србија/ – 2 €
2793. **Марио Л.** /Црна Гора/ – 15 €
(**за Шљивиће код Блаца**)
2794. **Немања Р.** /Србија/ – 20 €
(**за Шљивиће код Блаца**)
2795. **Стефан К.** /Србија/ – 120 €
(**за Шљивиће код Блаца**)
2796. **Бојан Т.** /Србија/ – 12 €
(**за Шљивиће код Блаца**)

Списак донација

2797. **Давид С.** /Р. Српска/ – 10 €
2798. **Марко М.** /Србија/ – 12 €
2799. **Лукас П.** /Аустрија/ – 20 €
(**за Шљивиће код Блаца**)
2800. **Наталија П.** /Црна Гора/ – 25 €
(**за Шљивиће код Блаца**)
2801. **Анонимно** /Србија/ – 35 €
2802. **Павле Н.** /Србија/ – 50 €
(**за Шљивиће код Блаца**)
2803. **Анонимно** /Словенија/ – 100 €
(**за Шљивиће код Блаца**)
2804. **Марко М.** /Србија/ – 15 €
(**за Шљивиће код Блаца**)
2805. **Душанка Ј.** /Аустрија/ – 100 €
(**за Шљивиће код Блаца**)
2806. **Милан Ј.** /Србија/ – 50 €
(**за Шљивиће код Блаца**)
2807. **Ана С.** /Србија/ – 150 €
(**за Шљивиће код Блаца**)
2808. **Стефан Г.** /Србија/ – 50 €
(**за Шљивиће код Блаца**)
2809. **Ката Р.** /Србија/ – 12 €
(**за Шљивиће код Блаца**)
2810. **Марина П.** /Р. Српска/ – 35 €
(**за Шљивиће код Блаца**)
2811. **Бранкица Е.** /Црна Гора/ – 50 €
(**за Шљивиће код Блаца**)
2812. **Бојан Ц.** /Србија/ – 75 €
2813. **Иван Г.** /Р. Српска/ – 12 €
2814. **Мирослав П.** /Чешка/ – 50 €
(**за Шљивиће код Блаца**)
2815. **Анонимно** /Р. Српска/ – 12 €
2816. **Ђорђе К.** /Хрватска/ – 100 €
2817. **Анонимно** /Р. Српска/ – 12 €
(**за Шљивиће код Блаца**)
2818. **Јелена М.** /Р. Српска/ – 12 €
2819. **Вања В.** /Србија/ – 120 €
2820. **Синиша Ј.** /Р. Српска/ – 50 €
2821. **Александра С.** /Србија/ – 20 €
(**за Шљивиће код Блаца**)
2822. **Маријана Ђ.** /Словенија/ – 35 €
(**за Шљивиће код Блаца**)
2823. **Анонимно** /Аустрија/ – 12 €
(**за Мијуцине код Кикинде**)
2824. **Милица Н.** /Србија/ – 5 €
(**за Шљивиће код Блаца**)
2825. **Маја Р.** /Француска/ – 30 €
(**за Шљивиће код Блаца**)
2826. **Раде Р.** /Црна Гора/ – 10 €
(**за Шљивиће код Блаца**)
2827. **Неда Д.** /Србија/ – 12 €
2828. **Дајана М.** /Хрватска/ – 20 €
(**за Шљивиће код Блаца**)
2829. **Милош Н.** /Словачка/ – 75 €
2830. **Станко Б.** /Р. Српска/ – 35 €
2831. **Александар К.** /Р. Српска/ – 20 €
2832. **Анонимно** /Црна Гора/ – 12 €
2833. **Анонимно** /Црна Гора/ – 12 €
2834. **Анонимно** /Црна Гора/ – 12 €
2835. **Милица М.** /Словенија/ – 12 €
(**за Шљивиће код Блаца**)
2836. **Јелића Д.** /Хрватска/ – 35 €
(**за Шљивиће код Блаца**)
2837. **Анонимно** /Р. Српска/ – 12 €
2838. **Даринка З.** /Србија/ – 35 €
2839. **Ђорђе М.** /Србија/ – 12 €
(**за Шљивиће код Блаца**)
2840. **Јован П.** /Црна Гора/ – 35 €
2841. **Снежана М.** /Србија/ – 50 €
2842. **Чедомир К.** /Р. Српска/ – 12 €
2843. **Анонимно** /Црна Гора/ – 75 €
(**за Шљивиће код Блаца**)
2844. **Марко Т.** /Северна Македонија/ – 35 €
(**за Шљивиће код Блаца**)
2845. **Радмила П.** /Аустрија/ – 50 €
(**за Шљивиће код Блаца**)
2846. **Милијана Ј.** /Словенија/ – 75 €
2847. **Жељко И.** /Француска/ – 50 €
(**за Шљивиће код Блаца**)
2848. **Божидар В.** /Србија/ – 12 €
(**за Шљивиће код Блаца**)
2849. **Криситјан Ј.** /Словенија/ – 5 €
(**за Шљивиће код Блаца**)
2850. **Бојан З.** /Словенија/ – 12 €
2851. **Весна Н.** /Србија/ – 35 €
(**за Шљивиће код Блаца**)
2852. **Татјана К.** /Црна Гора/ – 35 €
2853. **Маша Р.** /Србија/ – 4 €
(**за Шљивиће код Блаца**)
2854. **Милош К.** /Србија/ – 8 €
(**за Шљивиће код Блаца**)
2855. **Никола К.** /Данска/ – 120 €
(**за Божиће код Медвеђе**)
2856. **Љубинка Б.** /Малта/ – 15 €
2857. **Милутин С.** /Србија/ – 70 €
(**за Шљивиће код Блаца**)

Списак донација

2858. **Владимир П.** /Србија/ – 12 €
2859. **Никола К.** /Словенија/ – 10 €
(**за Шљивиће код Блаца**)
2860. **Данило М.** /Србија/ – 12 €
(**за Шљивиће код Блаца**)
2861. **Марко К.** /Словенија/ – 75 €
2862. **Марко Д.** /Србија/ – 50 €
(**за Шљивиће код Блаца**)
2863. **Алекса З.** /Србија/ – 35 €
(**за Шљивиће код Блаца**)
2864. **Јелена Ј.** /Србија/ – 12 €
(**за Шљивиће код Блаца**)
2865. **Лука В.** /Р. Српска/ – 12 €
(**за Шљивиће код Блаца**)
2866. **Никола М.** /Србија/ – 35 €
(**за Шљивиће код Блаца**)
2867. **Данка Б.** /Србија/ – 4 €
2868. **Слађана П.** /Србија/ – 75 €
(**за Шљивиће код Блаца**)
2869. **Данијела П.** /Црна Гора/ – 20 €
(**за Шљивиће код Блаца**)
2870. **Ирина Ж.** /Црна Гора/ – 20 €
(**за Шљивиће код Блаца**)
2871. **Нина Ћ.** /Црна Гора/ – 120 €
(**за Шљивиће код Блаца**)
2872. **Милош Ђ.** /Р. Српска/ – 35 €
(**за Шљивиће код Блаца**)
2873. **Биљана К.** /Аустрија/ – 50 €
(**за Шљивиће код Блаца**)
2874. **Анонимно** /Црна Гора/ – 12 €
(**за Шљивиће код Блаца**)
2875. **Анже Ф.** /Словенија/ – 20 €
(**за Шљивиће код Блаца**)
2876. **Валентина С.** /УАЕ/ – 75 €
(**за Шљивиће код Блаца**)
2877. **Јована Д.** /Србија/ – 75 €
(**за Шљивиће код Блаца**)
2878. **Анонимно** /Србија/ – 10 €
(**за Шљивиће код Блаца**)
2879. **Саша П.** /Словенија/ – 75 €
(**за Шљивиће код Блаца**)
2880. **Немања Д.** /Србија/ – 35 €
(**за Шљивиће код Блаца**)
2881. **Весна В.** /Црна Гора/ – 12 €
2882. **Ивана Т.** /Србија/ – 12 €
2883. **Сања Ђ.** /Србија/ – 10 €
(**за Шљивиће код Блаца**)
2884. **Анонимно** /Србија/ – 12 €
2885. **Бошко М.** /Црна Гора/ – 35 €
(**за Шљивиће код Блаца**)
2886. **Ђурђина М.** /Србија/ – 12 €
(**за Шљивиће код Блаца**)
2887. **Милица К.** /Словенија/ – 12 €
2888. **Милош Т.** /Р. Српска/ – 50 €
2889. **Милан Т.** /Аустрија/ – 20 €
(**за Шљивиће код Блаца**)
2890. **Марко К.** /Србија/ – 12 €
2891. **Горан К.** /Р. Српска/ – 20 €
(**за Шљивиће код Блаца**)
2892. **Лука А.** /Црна Гора/ – 12 €
(**за Шљивиће код Блаца**)
2893. **Димитрије О.** /Р. Српска/ – 75 €
(**за Шљивиће код Блаца**)
2894. **Немања Г.** /Аустрија/ – 35 €
2895. **Тања С.** /Р. Српска/ – 12 €
2896. **Немања Г.** /Аустрија/ – 35 €
2897. **Милица Ј.** /Србија/ – 12 €
(**за Шљивиће код Блаца**)
2898. **Анонимно** /Црна Гора/ – 5 €
(**за Шљивиће код Блаца**)
2899. **Милица Н.** /Србија/ – 10 €
2900. **Анонимно** /Србија/ – 12 €
2901. **Дарко С.** /Србија/ – 12 €
2902. **Анонимно** /Р. Српска/ – 12 €
(**за Шљивиће код Блаца**)
2903. **Александра Ш.** /Србија/ – 20 €
(**за Шљивиће код Блаца**)
2904. **Лука И.** /Србија/ – 12 €
2905. **Татјана М.** /Р. Српска/ – 12 €
(**за Шљивиће код Блаца**)
2906. **Ана К.** /Словачка/ – 12 €
(**за Шљивиће код Блаца**)
2907. **Анонимно** /Црна Гора/ – 12 €
(**за Шљивиће код Блаца**)
2908. **Бојана В.** /Србија/ – 12 €
2909. **Анонимно** /Србија/ – 100 €
(**за Шљивиће код Блаца**)
2910. **Кристина М.** /Србија/ – 12 €
(**за Шљивиће код Блаца**)
2911. **Алекса С.** /Србија/ – 12 €
(**за Шљивиће код Блаца**)
2912. **Јелена М.** /Хрватска/ – 50 €
(**за Шљивиће код Блаца**)
2913. **Тамара Б.** /Аустрија/ – 20 €
(**за Шљивиће код Блаца**)
2914. **Јелена С.** /Србија/ – 12 €
(**за Шљивиће код Блаца**)

Списак донација

2915. **Катарина П.** /Србија/ – 12 €
2916. **Никола Д.** /Србија/ – 12 €
(**за Шљивиће код Блаца**)
2917. **Алекса С.** /Србија/ – 12 €
(**за Шљивиће код Блаца**)
2918. **Јована З.** /Србија/ – 35 €
2919. **Анонимно** /Р. Српска/ – 12 €
(**за Шљивиће код Блаца**)
2920. **Тијана Ј.** /Р. Српска/ – 12 €
(**за Шљивиће код Блаца**)
2921. **Марко Г.** /Србија/ – 10 €
(**за Шљивиће код Блаца**)
2922. **Филип Б.** /Црна Гора/ – 12 €
(**за Шљивиће код Блаца**)
2923. **Владимир Ј.** /Србија/ – 75 €
(**за Шљивиће код Блаца**)
2924. **Маја Б.** /Р. Српска/ – 12 €
(**за Шљивиће код Блаца**)
2925. **Анонимно** /Хрватска/ – 75 €
2926. **Маја Д.** /Србија/ – 120 €
2927. **Тамара Т.** /Р. Српска/ – 5 €
2928. **Александра Ј.** /Р. Српска/ – 55 €
(**за Шљивиће код Блаца**)
2929. **Ђорђе Г.** /Србија/ – 75 €
2930. **Бојана П.** /Србија/ – 12 €
(**за Шљивиће код Блаца**)
2931. **Милош А.** /Србија/ – 100 €
(**за Шљивиће код Блаца**)
2932. **Огњен Ш.** /Словенија/ – 12 €
2933. **Александар Ш.** /Р. Српска/ – 12 €
(**за Шљивиће код Блаца**)
2934. **Бранка М.** /Словенија/ – 120 €
(**за Шљивиће код Блаца**)
2935. **Татјана Р.** /Србија/ – 12 €
(**за Шљивиће код Блаца**)
2936. **Никола М.** /Србија/ – 35 €
(**за Шљивиће код Блаца**)
2937. **Стефан М.** /Србија/ – 12 €
(**за Шљивиће код Блаца**)
2938. **Огњен Ш.** /Словенија/ – 20 €
(**за Шљивиће код Блаца**)
2939. **Алекса О.** /Србија/ – 12 €
2940. **Маринко Ј.** /Р. Српска/ – 75 €
2941. **Тијана Р.** /Србија/ – 5 €
2942. **Данијела С.** /Словенија/ – 35 €
(**за Шљивиће код Блаца**)
2943. **Биљана Ј.** /Р. Српска/ – 12 €
(**за Шљивиће код Блаца**)
2944. **Дарко К.** /Р. Српска/ – 75 €
(**за Шљивиће код Блаца**)
2945. **Милица Ј.** /Србија/ – 5 €
2946. **Горан У.** /Француска/ – 5 €
(**за Шљивиће код Блаца**)
2947. **Никола Ј.** /Србија/ – 25 €
(**за Шљивиће код Блаца**)
2948. **Невена Ђ.** /Р. Српска/ – 35 €
(**за Шљивиће код Блаца**)
2949. **Милена М.** /Србија/ – 18 €
(**за Шљивиће код Блаца**)
2950. **Дијана П.** /Србија/ – 12 €
(**за Шљивиће код Блаца**)
2951. **Јован Ј.** /Србија/ – 12 €
(**за Шљивиће код Блаца**)
2952. **Зорана Р.** /Србија/ – 12 €
(**за Шљивиће код Блаца**)
2953. **Наталија Р.** /Црна Гора/ – 12 €
2954. **Лазар П.** /Црна Гора/ – 75 €
(**за Шљивиће код Блаца**)
2955. **Синиша О.** /Србија/ – 20 €
(**за Шљивиће код Блаца**)
2956. **Александра Т.** /Србија/ – 75 €
(**за Шљивиће код Блаца**)
2957. **Марија Р.** /Србија/ – 5 €
(**за Шљивиће код Блаца**)
2958. **Славица И.** /Аустрија/ – 35 €
2959. **Катарина Г.** /Србија/ – 12 €
(**за Шљивиће код Блаца**)
2960. **Глорија С.** /Северна Македонија/ – 35 €
(**за Шљивиће код Блаца**)
2961. **Анђела Љ.** /Србија/ – 12 €
2962. **Урош И.** /Србија/ – 35 €
(**за Шљивиће код Блаца**)
2963. **Анонимно** /Саудијска Арабија/ – 12 €
(**за Шљивиће код Блаца**)
2964. **Маријана М.** /Србија/ – 12 €
2965. **Катерина А.** /Аустрија/ – 35 €
(**за Шљивиће код Блаца**)
2966. **Славка Р.** /Црна Гора/ – 12 €
(**за Шљивиће код Блаца**)
2967. **Татјана Ш.** /Србија/ – 5 €
2968. **Ксенија Ђ.** /Француска/ – 35 €
(**за Шљивиће код Блаца**)
2969. **Марко К.** /Аустрија/ – 20 €
(**за Шљивиће код Блаца**)
2970. **Бојан Ј.** /Аустрија/ – 50 €
(**за Шљивиће код Блаца**)

Списак донација

2971. **Данијела Ј.** /Аустрија/ – 12 €
2972. **Александра М.** /Аустрија/ – 100 €
2973. **Горан М.** /Немачка/ – 25 €
(**за Шљивиће код Блаца**)
2974. **Марио Р.** /Италија/ – 12 €
(**за Шљивиће код Блаца**)
2975. **Огњен Д.** /Аустрија/ – 20 €
(**за Шљивиће код Блаца**)
2976. **Јелена Д.** /Шпанија/ – 12 €
(**за Шљивиће код Блаца**)
2977. **Илија М.** /Аустрија/ – 35 €
(**за Шљивиће код Блаца**)
2978. **Јована П.** /Аустрија/ – 10 €
(**за Шљивиће код Блаца**)
2979. **Илија М.** /Аустрија/ – 10 €
2980. **Мирјана Г.** /Аустрија/ – 35 €
2981. **Милош К.** /Аустрија/ – 20 €
2982. **Рајан М.** /Аустрија/ – 50 €
2983. **Милена П.** /Аустрија/ – 75 €
(**за Шљивиће код Блаца**)
2984. **Милутин Н.** /Италија/ – 20 €
2985. **Радиша Н.** /Аустрија/ – 35 €
2986. **Ненси Т.** /Аустрија/ – 35 €
2987. **Софиа С.** /Аустрија/ – 75 €
(**за Шљивиће код Блаца**)
2988. **Винка Ј.** /Аустрија/ – 50 €
(**за Шљивиће код Блаца**)
2989. **Борислав С.** /Словенија/ – 35 €
2990. **Сара М.** /Аустрија/ – 35 €
(**за Шљивиће код Блаца**)
2991. **Мелита В.** /Хрватска/ – 10 €
2992. **Јасмина Д.** /Аустрија/ – 20 €
2993. **Тања М.** /Ирска/ – 12 €
2994. **Драган Р.** /Холандија/ – 75 €
(**за Шљивиће код Блаца**)
2995. **Горан П.** /Аустрија/ – 10 €
2996. **Давид Б.** /Италија/ – 5 €
(**за Шљивиће код Блаца**)
2997. **Тамара Б.** /Аустрија/ – 12 €
2998. **Бранислав С.** /Шпанија/ – 75 €
2999. **Данијела Ј.** /Аустрија/ – 20 €
3000. **Предраг Д.** /Аустрија/ – 100 €
3001. **Саша С.** /Словенија/ – 20 €
3002. **Милица Р.** /Немачка/ – 30 €
(**за Шљивиће код Блаца**)
3003. **Мишо В.** /Аустрија/ – 50 €
(**за Шљивиће код Блаца**)
3004. **Милорад С.** /Аустрија/ – 12 €
(**за Шљивиће код Блаца**)
3005. **Бранислав А.** /Пољска/ – 3 €
(**за Шљивиће код Блаца**)
3006. **Санела Н.** /Аустрија/ – 50 €
(**за Шљивиће код Блаца**)
3007. **Мирела А.** /Хрватска/ – 20 €
3008. **Ирис М.** /Аустрија/ – 30 €
3009. **Иван Н.** /Немачка/ – 20 €
(**за Шљивиће код Блаца**)
3010. **Марина Ј.** /Италија/ – 20 €
(**за Шљивиће код Блаца**)
3011. **Kacha N.** /Шпанија/ – 20 €
3012. **Анонимно** /Аустрија/ – 10 €
3013. **Невена К.** /Финска/ – 12 €
(**за Шљивиће код Блаца**)
3014. **Раде А.** /Аустрија/ – 35 €
3015. **Сања П.** /Аустрија/ – 35 €
(**за Шљивиће код Блаца**)
3016. **Драган Ђ.** /Аустрија/ – 5 €
3017. **Јелена Ч.** /Немачка/ – 50 €
(**за Шљивиће код Блаца**)
3018. **Драгана Р.** /Аустрија/ – 12 €
(**за Шљивиће код Блаца**)
3019. **Бојан Р.** /Италија/ – 10 €
(**за Шљивиће код Блаца**)
3020. **Зорица С.** /Хрватска/ – 10 €
(**за Шљивиће код Блаца**)
3021. **Лидија В.** /Белгија/ – 50 €
(**за Шљивиће код Блаца**)
3022. **Данијела К.** /Аустрија/ – 12 €
(**за Шљивиће код Блаца**)
3023. **Мирјана Х.** /Црна Гора/ – 35 €
(**за Шљивиће код Блаца**)
3024. **Марјан Д.** /Аустрија/ – 100 €
(**за Шљивиће код Блаца**)
3025. **Предраг М.** /Аустрија/ – 20 €
(**за Шљивиће код Блаца**)
3026. **Милица В.** /Аустрија/ – 50 €
(**за Шљивиће код Блаца**)
3027. **Лана В.** /Аустрија/ – 75 €
(**за Шљивиће код Блаца**)
3028. **Александар С.** /Аустрија/ – 20 €
(**за Шљивиће код Блаца**)
3029. **Вања Н.** /Чешка/ – 12 €
(**за Шљивиће код Блаца**)
3030. **Сања М.** /Аустрија/ – 12 €
(**за Шљивиће код Блаца**)
3031. **Aleksa's salon** /Аустрија/ – 12 €
(**за Шљивиће код Блаца**)
3032. **Радинка Р.** /Швајцарска/ – 20 CHF

Списак донација

3033. **Бојан Р.** /Швајцарска/ – 100 CHF (**за Шљивиће код Блаца**)
3034. **Ђорђе К.** /Швајцарска/ – 20 CHF
3035. **Наталија Г.** /Швајцарска/ – 100 CHF (**за Шљивиће код Блаца**)
3036. **Живана М.** /Швајцарска/ – 20 CHF
3037. **Александар К.** /Швајцарска/ – 10 CHF
3038. **Александар Ђ.** /Швајцарска/ – 10 CHF
3039. **Роса П.** /Швајцарска/ – 200 CHF (**за Шљивиће код Блаца**)
3040. **Ђурђина М.** /Швајцарска/ – 30 CHF
3041. **Анонимно** /Швајцарска/ – 60 CHF (**за Шљивиће код Блаца**)
3042. **Нина М.** /Немачка/ – 40 CHF (**за Шљивиће код Блаца**)
3043. **Љиљана В.** /Швајцарска/ – 100 CHF
3044. **Бранка И.** /Швајцарска/ – 11 CHF
3045. **Славица К.** /Швајцарска/ – 60 CHF (**за Шљивиће код Блаца**)
3046. **Драгана Р.** /Швајцарска/ – 11 CHF (**за Шљивиће код Блаца**)
3047. **Јулијана Ј.** /Швајцарска/ – 60 CHF (**за Шљивиће код Блаца**)
3048. **Северин Б.** /Швајцарска/ – 102.56 CHF
3049. **Филип М.** /Швајцарска/ – 15.38 CHF
3050. **Марко П.** /Швајцарска/ – 10.26 CHF
3051. **Александер М.** /Швајцарска/ – 5.13 CHF
3052. **Бојана М.** /Швајцарска/ – 51.28 CHF
3053. **Наташа Р.** /Швајцарска/ – 20.51 CHF
3054. **Милица П.** /Швајцарска/ – 51.28 CHF
3055. **Слађана К.** /Швајцарска/ – 30 CHF
3056. **Тина Б.** /Швајцарска/ – 61.54 CHF
3057. **Дарко Р.** /Швајцарска/ – 51.28 CHF
3058. **Борка Е.** /Швајцарска/ – 20.51 CHF
3059. **Слађан М.** /Швајцарска/ – 35.9 CHF
3060. **Катарина Т.** /Швајцарска/ – 205.13 CHF
3061. **Сузана В.** /Швајцарска/ – 51.28 CHF
3062. **Стефан К.** /Швајцарска/ – 20 CHF
3063. **Марко С.** /Швајцарска/ – 102.56 CHF
3064. **Сања Ј.** /Швајцарска/ – 51.28 CHF
3065. **Мина Ђ.** /Швајцарска/ – 35.9 CHF
3066. **Валентина М.** /Швајцарска/ – 102.56 CHF
3067. **Горан М.** /Швајцарска/ – 102.56 CHF
3068. **Вељко К.** /Швајцарска/ – 40 CHF
3069. **Јеленко Т.** /Швајцарска/ – 51.28 CHF
3070. **Драгана Н.** /Швајцарска/ – 102.56 CHF
3071. **Дејан С.** /Швајцарска/ – 102.56 CHF
3072. **Сандра Д.** /Швајцарска/ – 50 CHF
3073. **Емина М.** /Швајцарска/ – 51.28 CHF
3074. **Дијана Н.** /Швајцарска/ – 10 CHF
3075. **Маја Б.** /Швајцарска/ – 30.77 CHF
3076. **Данијела П.** /Швајцарска/ – 30 CHF
3077. **Милан Т.** /Швајцарска/ – 20.51 CHF
3078. **Јелена Б.** /Швајцарска/ – 35.9 CHF
3079. **Сандра П.** /Швајцарска/ – 35.9 CHF
3080. **Смиљка С.** /Швајцарска/ – 102.56 CHF
3081. **Данијела Ж.** /Швајцарска/ – 20.51 CHF
3082. **Марко С.** /Швајцарска/ – 11.28 CHF
3083. **Александра М.** /Швајцарска/ – 35 CHF
3084. **Дајана Р.** /Швајцарска/ – 51.28 CHF
3085. **Дејан Т.** /Швајцарска/ – 20 CHF
3086. **Lidija C.** /Швајцарска/ – 205.13 CHF
3087. **Дејан Т.** /Швајцарска/ – 20.51 CHF
3088. **Марко Р.** /Немачка/ – 20 € (**за Шљивиће код Блаца**)
3089. **Десимир Г.** /Немачка/ – 30 € (**за Шљивиће код Блаца**)
3090. **Драгана П.** /Немачка/ – 30 €
3091. **Владимир П.** /Немачка/ – 20 €
3092. **Јелена Ч.** /Немачка/ – 20 €
3093. **Дајана В.** /Немачка/ – 50 €
3094. **Systech Rhein-Main GmbH** /Немачка/ – 1,000 €
3095. **Андреа Б.** /Немачка/ – 12 € (**за Шљивиће код Блаца**)
3096. **Немања В.** /Немачка/ – 25 € (**за Шљивиће код Блаца**)
3097. **Бојан Р.** /Немачка/ – 50 €
3098. **Бојана К.** /Немачка/ – 30 € (**за Шљивиће код Блаца**)
3099. **Анонимно** /Немачка/ – 10 €
3100. **Споменка Н.** /Немачка/ – 10 € (**за Шљивиће код Блаца**)
3101. **Милош С.** /Немачка/ – 10 € (**за Шљивиће код Блаца**)
3102. **Ђорђије Т.** /Немачка/ – 12 €

Списак донација

3103. **Андреа М.** /Немачка/ – 35 €
(**за Шљивиће код Блаца**)
3104. **Изабела Л.** /Немачка/ – 10 €
(**за Шљивиће код Блаца**)
3105. **Давид С.** /Немачка/ – 35 €
(**за Шљивиће код Блаца**)
3106. **Бранислава Г.** /Немачка/ – 25 €
3107. **Стефан В.** /Немачка/ – 50 €
(**за Шљивиће код Блаца**)
3108. **Сашо Д.** /Немачка/ – 35 €
(**за Шљивиће код Блаца**)
3109. **Хелена В.** /Немачка/ – 50 €
(**за Шљивиће код Блаца**)
3110. **Милена Т.** /Немачка/ – 12 €
(**за Шљивиће код Блаца**)
3111. **Ана С.** /Немачка/ – 75 €
3112. **Марија В.** /Немачка/ – 12 €
(**за Шљивиће код Блаца**)
3113. **Тамара Б.** /Немачка/ – 12 €
(**за Шљивиће код Блаца**)
3114. **Небојша Р.** /Немачка/ – 25 €
(**за Шљивиће код Блаца**)
3115. **Анонимно** /Немачка/ – 2 €
3116. **Марина Ш.** /Немачка/ – 12 €
(**за Шљивиће код Блаца**)
3117. **Бранислав К.** /Немачка/ – 100 €
(**за Шљивиће код Блаца**)
3118. **Срђан Л.** /Немачка/ – 35 €
(**за Шљивиће код Блаца**)
3119. **Весна и Александар М.** /Немачка/ – 35 €
(**за Шљивиће код Блаца**)
3120. **Јелена Р.** /Немачка/ – 35 €
(**за Шљивиће код Блаца**)
3121. **Драгана П.** /Немачка/ – 20 €
(**за Гајиће из Рибника**)
3122. **Драгана П.** /Немачка/ – 35 €
(**за Шљивиће код Блаца**)
3123. **Анонимно** /Немачка/ – 250 €
3124. **Анонимно** /Немачка/ – 15 €
(**за Шљивиће код Блаца**)
3125. **Трајче Н.** /Немачка/ – 35 €
(**за Шљивиће код Блаца**)
3126. **Адам М.** /Немачка/ – 20 €
(**за Шљивиће код Блаца**)
3127. **Наталија М.** /Немачка/ – 12 €
(**за Шљивиће код Блаца**)
3128. **Маријана П.** /Немачка/ – 12 €
(**за Шљивиће код Блаца**)
3129. **Саша Ј.** /Немачка/ – 15 €
(**за Шљивиће код Блаца**)
3130. **Драган Г.** /Немачка/ – 20 €
3131. **Јелица М.** /Немачка/ – 35 €
3132. **Милош К.** /Немачка/ – 25 €
3133. **Бојан Ћ.** /Немачка/ – 50 €
3134. **Данијела М.** /Немачка/ – 20 €
(**за Шљивиће код Блаца**)
3135. **Денис М.** /Немачка/ – 50 €
3136. **Данијел Л.** /Немачка/ – 35 €
(**за Шљивиће код Блаца**)
3137. **Маја Ћ.** /Немачка/ – 30 €
3138. **Игор С.** /Немачка/ – 10 €
3139. **Бранка Д.** /Немачка/ – 20 €
3140. **Марјан С.** /Немачка/ – 50 €
(**за Шљивиће код Блаца**)
3141. **Даница И.** /Немачка/ – 30 €
(**за Шљивиће код Блаца**)
3142. **Сања С.** /Немачка/ – 50 €
3143. **Дејана С.** /Немачка/ – 12 €
(**за Шљивиће код Блаца**)
3144. **Стеван З.** /Немачка/ – 75 €
(**за Шљивиће код Блаца**)
3145. **Нада К.** /Немачка/ – 30 €
(**за Шљивиће код Блаца**)
3146. **Јована Б.** /Немачка/ – 30 €
3147. **Дејан Н.** /Немачка/ – 25 €
3148. **Богдан К.** /Немачка/ – 50 €
(**за Косово и Метохију**)
3149. **Бранислава Г.** /Немачка/ – 20 €
3150. **Раденка М.** /Немачка/ – 50 €
(**за Шљивиће код Блаца**)
3151. **Душко Р.** /Немачка/ – 20 €
3152. **Младенка С.** /Немачка/ – 12 €
(**за Шљивиће код Блаца**)
3153. **Радмила М.** /Немачка/ – 12 €
3154. **Сара А.** /Немачка/ – 12 €
(**за Шљивиће код Блаца**)
3155. **Дејан К.** /Немачка/ – 10 €
(**за Косово и Метохију**)
3156. **Марко И.** /Немачка/ – 50 €
(**за Шљивиће код Блаца**)
3157. **Слађана С.** /Немачка/ – 10 €
(**за Шљивиће код Блаца**)
3158. **Антонио М.** /Немачка/ – 12 €
(**за Шљивиће код Блаца**)
3159. **Наталија С.** /Немачка/ – 35 €
3160. **Тамара М.** /Немачка/ – 15 €
(**за Шљивиће код Блаца**)

Списак донација

3161. **Миодраг М.** /Немачка/ – 20 €
3162. **Љубомир П.** /Немачка/ – 10 €
(**за Шљивиће код Блаца**)
3163. **Јованка Г.** /Немачка/ – 50 €
3164. **Сања Н.** /Немачка/ – 25 €
3165. **Станка Б.** /Немачка/ – 12 €
3166. **Матеа С.** /Немачка/ – 20 €
3167. **Ђорђе В.** /Немачка/ – 35 €
(**за Шљивиће код Блаца**)
3168. **Данило М.** /Немачка/ – 12 €
3169. **Сара Л.** /Немачка/ – 20 €
3170. **Миљан М.** /Немачка/ – 20 €
3171. **Драган И.** /Немачка/ – 10 €
3172. **Ранка Б.** /Немачка/ – 12 €
(**за Шљивиће код Блаца**)
3173. **Сара М.** /Немачка/ – 20 €
(**за Шљивиће код Блаца**)
3174. **Соња Т.** /Немачка/ – 50 €
(**за Шљивиће код Блаца**)
3175. **Славко Ш.** /Немачка/ – 35 €
(**за Шљивиће код Блаца**)
3176. **Дејан Д.** /Србија/ – 35 €
(**за Шљивиће код Блаца**)
3177. **Душко М.** /Немачка/ – 20 €
3178. **Данијела Ђ.** /Немачка/ – 100 €
(**за Шљивиће код Блаца**)
3179. **Данијела Г.** /Немачка/ – 35 €
(**за Шљивиће код Блаца**)
3180. **Марко С.** /Немачка/ – 10 €
3181. **Вера С.** /Немачка/ – 12 €
(**за Шљивиће код Блаца**)
3182. **Вања Д.** /Немачка/ – 35 €
3183. **Миона М.** /Немачка/ – 50 €
(**за Шљивиће код Блаца**)
3184. **Јелена С.** /Немачка/ – 50 €
(**за Шљивиће код Блаца**)
3185. **Рада П.** /Немачка/ – 75 €
(**за Шљивиће код Блаца**)
3186. **Живојин С.** /Немачка/ – 20 €
(**за Шљивиће код Блаца**)
3187. **Смиљана П.** /Немачка/ – 35 €
(**за Шљивиће код Блаца**)
3188. **Јелена С.** /Немачка/ – 100 €
(**за Шљивиће код Блаца**)
3189. **Живојин С.** /Немачка/ – 20 €
(**за Шљивиће код Блаца**)
3190. **Дарко Ј.** /Немачка/ – 50 €
(**за Шљивиће код Блаца**)
3191. **Јелена Р.** /Немачка/ – 12 €
(**за Шљивиће код Блаца**)
3192. **Дарко Ј.** /Немачка/ – 50 €
3193. **Томана Б.** /Немачка/ – 20 €
3194. **Ђорђе К.** /Немачка/ – 25 €
(**за Шљивиће код Блаца**)
3195. **Марица П.** /Немачка/ – 12 €
3196. **Игор К.** /Немачка/ – 12 €
3197. **Огњен Л.** /Немачка/ – 20 €
(**за Шљивиће код Блаца**)
3198. **Милана Ј.** /Немачка/ – 30 €
(**за Шљивиће код Блаца**)
3199. **Тања С.** /Немачка/ – 50 €
3200. **Ведран М.** /Немачка/ – 12 €
(**за Шљивиће код Блаца**)
3201. **Катарина Н.** /Немачка/ – 12 €
(**за Шљивиће код Блаца**)
3202. **Жаклина и Божо Б.** /Немачка/ – 50 €
3203. **Дарја Р.** /Немачка/ – 75 €
3204. **Милана Д.** /Немачка/ – 100 €
3205. **Јелена Т.** /Немачка/ – 20 €
3206. **Елмедина О.** /Немачка/ – 12 €
(**за Шљивиће код Блаца**)
3207. **Јелена К.** /Немачка/ – 12 €
3208. **Јелена К.** /Немачка/ – 12 €
(**за Шљивиће код Блаца**)
3209. **Милош Г.** /Норвешка/ – 250 NOK
(**за Шљивиће код Блаца**)
3210. **Анонимно** /Норвешка/ – 100 NOK
3211. **Матија Т.** /Шведска/ – 250 SEK
(**за Шљивиће код Блаца**)
3212. **Николина Ш.** /Шведска/ – 200 SEK
(**за Шљивиће код Блаца**)
3213. **Немања С.** /Шведска/ – 250 SEK
(**за Шљивиће код Блаца**)
3214. **Анђела Ј.** /Србија/ – 250 SEK
3215. **Бранислав П.** /Шведска/ – 100 SEK
3216. **Мирко Ђ.** /Шведска/ – 1,000 SEK
3217. **Жаклина Д.** /Шведска/ – 250 SEK
(**за Шљивиће код Блаца**)
3218. **Нено С.** /Шведска/ – 100 SEK
3219. **Тара В.** /Шведска/ – 200 SEK
(**за Шљивиће код Блаца**)
3220. **Младен Б.** /Шведска/ – 100 SEK
3221. **Александра Ц.** /Шведска/ – 1,000 SEK
(**за Шљивиће код Блаца**)
3222. **Бобана О.** /Шведска/ – 1,000 SEK
(**за Шљивиће код Блаца**)

Списак донација

3223. **Невена Г.** /Шведска/ – 100 SEK
3224. **Милена В.** /Шведска/ – 500 SEK (**за Шљивиће код Блаца**)
3225. **Данијела А.** /Шведска/ – 100 SEK (**за Шљивиће код Блаца**)
3226. **Сандра Ж.** /Шведска/ – 200 SEK
3227. **Мирјана Ј.** /Шведска/ – 150 SEK (**за Шљивиће код Блаца**)
3228. **Стевица В.** /Шведска/ – 200 SEK
3229. **Јелена Р.** /Шведска/ – 200 SEK (**за Шљивиће код Блаца**)
3230. **Далибор В.** /Шведска/ – 200 SEK
3231. **Наташа Ј.** /Шведска/ – 200 SEK
3232. **Немања И.** /Шведска/ – 50 SEK
3233. **Вања Б.** /Шведска/ – 100 SEK
3234. **Милан К.** /Шведска/ – 250 SEK (**за Шљивиће код Блаца**)
3235. **Горан Р.** /Шведска/ – 100 SEK (**за Шљивиће код Блаца**)
3236. **Мира С.** /Шведска/ – 250 SEK (**за Шљивиће код Блаца**)
3237. **Сања С.** /Шведска/ – 100 SEK (**за Шљивиће код Блаца**)
3238. **Жана М.** /Шведска/ – 100 SEK (**за Шљивиће код Блаца**)
3239. **Драженка Б.** /Шведска/ – 100 SEK
3240. **Весна С.** /Шведска/ – 100 SEK
3241. **Биљана С.** /Шведска/ – 500 SEK
3242. **Борка К.** /Шведска/ – 100 SEK (**за Шљивиће код Блаца**)
3243. **Милијана Б.** /Шведска/ – 200 SEK (**за Шљивиће код Блаца**)
3244. **Драгана К.** /Шведска/ – 150 SEK (**за Шљивиће код Блаца**)
3245. **Лилиана Б.** /Шведска/ – 250 SEK
3246. **Јелена Л.** /Шведска/ – 100 SEK
3247. **Марија П.** /Шведска/ – 500 SEK (**за Шљивиће код Блаца**)
3248. **Милана П.** /Шведска/ – 170 SEK (**за Шљивиће код Блаца**)
3249. **Драгана Ж.** /Шведска/ – 150 SEK
3250. **Маринко Р.** /Шведска/ – 300 SEK
3251. **Мирјана С.** /Шведска/ – 200 SEK
3252. **Вукашин С.** /Шведска/ – 300 SEK
3253. **Лидија М.** /Шведска/ – 500 SEK (**за Шљивиће код Блаца**)
3254. **Ненад Ј.** /Шведска/ – 300 SEK (**за Шљивиће код Блаца**)
3255. **Бранкица Б.** /Шведска/ – 300 SEK (**за Шљивиће код Блаца**)
3256. **Драган Ј.** /Шведска/ – 1,500 SEK
3257. **Митра К.** /Шведска/ – 250 SEK
3258. **Невена Ж.** /Шведска/ – 100 SEK (**за Шљивиће код Блаца**)
3259. **Александар П.** /Шведска/ – 250 SEK (**за Шљивиће код Блаца**)
3260. **Сања М.** /Шведска/ – 200 SEK (**за Шљивиће код Блаца**)
3261. **Маја И.** /Шведска/ – 200 SEK (**за Шљивиће код Блаца**)
3262. **Бојана Ј.** /Шведска/ – 300 SEK (**за Шљивиће код Блаца**)
3263. **Драгана Б.** /Шведска/ – 100 SEK
3264. **Миљана В.** /Шведска/ – 100 SEK (**за Шљивиће код Блаца**)
3265. **Милица Ј.** /Шведска/ – 100 SEK
3266. **Драгана Ј.** /Шведска/ – 100 SEK (**за Шљивиће код Блаца**)
3267. **Радоје Д.** /Шведска/ – 200 SEK
3268. **Саша Маљукан** /Канада/ – $ 200 CAD (**за Шљивиће код Блаца**)
3269. **Далибор Карабатак** /Канада/ – $ 50 CAD
3270. **Јелена Крсмановић** /Канада/ – $ 50 CAD
3271. **Љубомир Котур** /Канада/ – $ 300 CAD (**за Шљивиће код Блаца**)
3272. **Ивана Косарац** /Канада/ – $ 200 CAD (**за Шљивиће код Блаца**)
3273. **Adarsh Singh** /Индија/ – $ 1 CAD
3274. **Гордана Спирић** /Канада/ – $ 50 CAD
3275. **Лили Радаковић** /Канада/ – $ 30 CAD
3276. **Татјана Јовић** /Канада/ – $ 30 CAD
3277. **Павле Самарџић** /Канада/ – $ 20 CAD
3278. **Марко Црнојевић** /Канада/ – $ 200 CAD (**Одбојка из блока, Lake Shore Blvd E, Торонто**) (**за Димитријевиће код Младеновца**)
3279. **Jeff Antic** /Канада/ – $ 200 CAD (**Одбојка из блока, Lake Shore Blvd E,**

Списак донација

Торонто)
(**за Димитријевиће код Младеновца**)
3280. **Славко Шеховац** /Канада/ – $ 200 CAD
(**Одбојка из блока, Lake Shore Blvd E, Торонто**)
(**за Димитријевиће код Младеновца**)
3281. **Славко Шеховац** /Канада/ – $ 200 CAD
(**Одбојка из блока, Lake Shore Blvd E, Торонто**)
(**за Димитријевиће код Младеновца**)
3282. **Марко Толь** /Канада/ – $ 200 CAD
(**Одбојка из блока, Lake Shore Blvd E, Торонто**)
(**за Димитријевиће код Младеновца**)
3283. **Charities Aid Foundation** /САД/ – $ 227.72
3284. **Раде Г.** /САД/ – $ 200
(**за Шљивиће код Блаца**)
3285. **Миодраг М.** /САД/ – $ 100
3286. **Анонимно** /САД/ – $ 100
(**за Шљивиће код Блаца**)
3287. **Александра К.** /САД/ – $ 100
(**за Шљивиће код Блаца**)
3288. **Kalimera INC** /САД/ – $ 30
(**за Шљивиће код Блаца**)
3289. **Душан М.** /САД/ – $ 50
3290. **Арсеније К.** /САД/ – $ 150
(**за Шљивиће код Блаца**)
3291. **Бојан С.** /САД/ – $ 35
3292. **Јаблан Ђ.** /САД/ – $ 250
(**за Шљивиће код Блаца**)
3293. **Ведран П.** /САД/ – $ 20
(**за Шљивиће код Блаца**)
3294. **Милена Р.** /САД/ – $ 35
(**за Шљивиће код Блаца**)
3295. **Стеван В.** /САД/ – $ 31.63
3296. **Богдан П.** /САД/ – $ 31.63
3297. **Зоран С.** /САД/ – $ 35
3298. **Анонимно** /САД/ – $ 100
(**за Шљивиће код Блаца**)
3299. **Јовића И.** /САД/ – $ 27
(**за Шљивиће код Блаца**)
3300. **Александра Ћ.** /САД/ – $ 50
(**за Шљивиће код Блаца**)
3301. **Свјетлана Б.** /САД/ – $ 100
(**за Шљивиће код Блаца**)
3302. **Анонимно** /САД/ – $ 100
3303. **Борка Г.** /САД/ – $ 104.7
(**за Шљивиће код Блаца**)
3304. **Марина П.** /САД/ – $ 13
(**за Шљивиће код Блаца**)
3305. **Марко Т.** /САД/ – $ 500
3306. **James S.** /САД/ – $ 10
3307. **Сава П.** /САД/ – $ 10
(**за Шљивиће код Блаца**)
3308. **Мирко К.** /САД/ – $ 50
3309. **Зорана С.** /САД/ – $ 20
(**за Шљивиће код Блаца**)
3310. **Санела Р.** /САД/ – $ 13
(**за Шљивиће код Блаца**)
3311. **Patreon Inc.** /САД/ – $ 306.25
3312. **Љубица М.** /САД/ – $ 13
(**за Шљивиће код Блаца**)
3313. **Јована К.** /САД/ – $ 50
(**за Шљивиће код Блаца**)
3314. **Младен К.** /САД/ – $ 35
(**за Шљивиће код Блаца**)
3315. **Јелена Д.** /САД/ – $ 35
(**за Шљивиће код Блаца**)
3316. **Јелица М.** /САД/ – $ 100
3317. **Анонимно** /САД/ – $ 33
3318. **Младен С.** /САД/ – $ 20
3319. **Ненад Т.** /САД/ – $ 100
3320. **Бојан М.** /САД/ – $ 10
(**за Шљивиће код Блаца**)
3321. **Драгиша М.** /САД/ – $ 50
(**за Шљивиће код Блаца**)
3322. **Синиша М.** /САД/ – $ 50
(**за Шљивиће код Блаца**)
3323. **Данијела Л.** /САД/ – $ 100
(**за Шљивиће код Блаца**)
3324. **Аница А.** /САД/ – $ 30
3325. **Наталија В.** /САД/ – $ 100
(**за Шљивиће код Блаца**)
3326. **Бојана Ј.** /САД/ – $ 100
(**за Шљивиће код Блаца**)
3327. **Ивана Н.** /САД/ – $ 35
(**за Шљивиће код Блаца**)
3328. **Мирослав Б.** /САД/ – $ 35
(**за Шљивиће код Блаца**)
3329. **Ненад С.** /САД/ – $ 35
3330. **Владан Р.** /САД/ – $ 30
(**Крофне из блока, Црква Светог Симеона Мироточивог, Лас Вегас**)
3331. **Анонимно** /Аустралија/ – $ 100 AUD
(**за Шљивиће код Блаца**)

Списак донација

3332. **Елена Ј.** /Аустралија/ – $ 50 AUD
3333. **Гордана Б.** /Аустралија/ – $ 32 AUD (**за Шљивиће код Блаца**)
3334. **Анонимно** /Аустралија/ – $ 150 AUD (**за Шљивиће код Блаца**)
3335. **Сузана О.** /Аустралија/ – $ 200 AUD
3336. **Анонимно** /Србија/ – $ 60 AUD (**за Шљивиће код Блаца**)
3337. **Зорица Р.** /Аустралија/ – $ 20 AUD (**за Шљивиће код Блаца**)
3338. **Оливера Д.** /Аустралија/ – $ 50.86 AUD
3339. **Тања Ј.** /Аустралија/ – $ 50 AUD
3340. **Олга П.** /Аустралија/ – $ 93 AUD
3341. **Владимир М.** /Аустралија/ – $ 60 AUD (**за Шљивиће код Блаца**)
3342. **Никола Б.** /Аустралија/ – $ 93 AUD (**за Шљивиће код Блаца**)
3343. **Никола Б.** /Аустралија/ – $ 93 AUD
3344. **Ксенија М.** /Аустралија/ – $ 100 AUD
3345. **Јелена Р.** /Аустралија/ – $ 50 AUD (**за Шљивиће код Блаца**)
3346. **Марко Ш.** /Србија/ – 50,000 дин.
3347. **Наташа М.** /Србија/ – 15,000 дин.
3348. **Никола П.** /Србија/ – 12,953 дин. (**за Шљивиће код Блаца**)
3349. **Данијел Т.** /Србија/ – 12,000 дин.
3350. **Бобан Н.** /Србија/ – 11,700 дин.
3351. **Горан Р.** /Србија/ – 10,000 дин. (**за Шљивиће код Блаца**)
3352. **Лазар Н.** /Србија/ – 10,000 дин.
3353. **Воја К.** /Србија/ – 10,000 дин.
3354. **Теодора Ј.** /Србија/ – 10,000 дин.
3355. **Вукадин Н.** /Србија/ – 10,000 дин.
3356. **Марко Б.** /Србија/ – 8,000 дин. (**за Шљивиће код Блаца**)
3357. **Сандра Д.** /Србија/ – 7,000 дин.
3358. **Александар З.** /Србија/ – 6,000 дин. (**за Шљивиће код Блаца**)
3359. **Анђела Ђ.** /Србија/ – 6,000 дин. (**за Шљивиће код Блаца**)
3360. **Андрија Б.** /Србија/ – 6,000 дин.
3361. **Ана Б.** /Србија/ – 5,000 дин.
3362. **Дуња М.** /Србија/ – 5,000 дин.
3363. **Сандра Ђ.** /Србија/ – 5,000 дин. (**за Шљивиће код Блаца**)
3364. **Јелена Ш.** /Србија/ – 5,000 дин. (**за Шљивиће код Блаца**)
3365. **Марко Л.** /Србија/ – 5,000 дин. (**за Шљивиће код Блаца**)
3366. **Милош Д.** /Србија/ – 5,000 дин.
3367. **Страхиња П.** /Србија/ – 5,000 дин. (**за Шљивиће код Блаца**)
3368. **Владимир Ч.** /Србија/ – 5,000 дин. (**за Шљивиће код Блаца**)
3369. **Александар М.** /Србија/ – 4,000 дин.
3370. **Александар В.** /Србија/ – 4,000 дин. (**за Шљивиће код Блаца**)
3371. **Анђела А.** /Србија/ – 4,000 дин. (**за Шљивиће код Блаца**)
3372. **Душица М.** /Србија/ – 4,000 дин.
3373. **Ђорђе О.** /Србија/ – 4,000 дин. (**за Шљивиће код Блаца**)
3374. **Тамара К.** /Србија/ – 4,000 дин.
3375. **Лука С.** /Србија/ – 4,000 дин. (**за Шљивиће код Блаца**)
3376. **Милан Ј.** /Србија/ – 4,000 дин.
3377. **Сања М.** /Србија/ – 4,000 дин. (**за Шљивиће код Блаца**)
3378. **Стефан Ј.** /Србија/ – 4,000 дин.
3379. **Мирјана М.** /Србија/ – 3,600 дин.
3380. **Александар Д.** /Србија/ – 3,500 дин.
3381. **Јован Р.** /Србија/ – 3,500 дин.
3382. **Александра С.** /Србија/ – 3,000 дин.
3383. **Елена П.** /Србија/ – 3,000 дин. (**за Шљивиће код Блаца**)
3384. **Горан М.** /Србија/ – 3,000 дин.
3385. **Илија Н.** /Србија/ – 3,000 дин.
3386. **Ивана П.** /Србија/ – 3,000 дин.
3387. **Ивана Р.** /Србија/ – 3,000 дин. (**за Шљивиће код Блаца**)
3388. **Ивана С.** /Србија/ – 3,000 дин.
3389. **Ивана В.** /Србија/ – 3,000 дин. (**за Шљивиће код Блаца**)
3390. **Лазар С.** /Србија/ – 3,000 дин. (**за Шљивиће код Блаца**)
3391. **Љиљана И.** /Србија/ – 3,000 дин. (**за Шљивиће код Блаца**)
3392. **Марија Т.** /Србија/ – 3,000 дин.
3393. **Марина Б.** /Србија/ – 3,000 дин. (**за Шљивиће код Блаца**)
3394. **Марко А.** /Србија/ – 3,000 дин.
3395. **Милица Т.** /Србија/ – 3,000 дин.
3396. **Милован А.** /Србија/ – 3,000 дин. (**за Шљивиће код Блаца**)

Списак донација

3397. **Небојша Р.** /Србија/ – 3,000 дин.
3398. **Немања С.** /Србија/ – 3,000 дин.
(**за Шљивиће код Блаца**)
3399. **Никола М.** /Србија/ – 3,000 дин.
3400. **Никола Т.** /Србија/ – 3,000 дин.
3401. **Павле П.** /Србија/ – 3,000 дин.
(**за Шљивиће код Блаца**)
3402. **Сандра Ж.** /Србија/ – 3,000 дин.
3403. **Стефан С.** /Србија/ – 3,000 дин.
3404. **Весна У.** /Србија/ – 3,000 дин.
(**за Шљивиће код Блаца**)
3405. **Војин Г.** /Србија/ – 3,000 дин.
3406. **Ивана Д.** /Србија/ – 2,500 дин.
3407. **Ивана Д.** /Србија/ – 2,500 дин.
3408. **Маријана В.** /Србија/ – 2,500 дин.
(**за Шљивиће код Блаца**)
3409. **Наташа И.** /Србија/ – 2,200 дин.
(**за Шљивиће код Блаца**)
3410. **Анита А.** /Србија/ – 2,000 дин.
3411. **Анонимно** /Србија/ – 2,000 дин.
(**за Шљивиће код Блаца**)
3412. **Драгана В.** /Србија/ – 2,000 дин.
(**за Шљивиће код Блаца**)
3413. **Драгана В.** /Србија/ – 2,000 дин.
(**за Шљивиће код Блаца**)
3414. **Душан Ј.** /Србија/ – 2,000 дин.
3415. **Ивана П.** /Србија/ – 2,000 дин.
(**за Шљивиће код Блаца**)
3416. **Јелена Б.** /Србија/ – 2,000 дин.
(**за Шљивиће код Блаца**)
3417. **Јелена Г.** /Србија/ – 2,000 дин.
(**за Шљивиће код Блаца**)
3418. **Јована Ж.** /Србија/ – 2,000 дин.
3419. **Марија М.** /Србија/ – 2,000 дин.
3420. **Марија М.** /Србија/ – 2,000 дин.
3421. **Марија С.** /Србија/ – 2,000 дин.
(**за Шљивиће код Блаца**)
3422. **Маријана М.** /Србија/ – 2,000 дин.
3423. **Марко О.** /Србија/ – 2,000 дин.
(**за Шљивиће код Блаца**)
3424. **Милан Ј.** /Србија/ – 2,000 дин.
3425. **Милена М.** /Србија/ – 2,000 дин.
3426. **Милена С.** /Србија/ – 2,000 дин.
3427. **Милена Т.** /Србија/ – 2,000 дин.
3428. **Милева К.** /Србија/ – 2,000 дин.
(**за Шљивиће код Блаца**)
3429. **Милица Ђ.** /Србија/ – 2,000 дин.
3430. **Мирјана Б.** /Србија/ – 2,000 дин.
3431. **Ненад М.** /Србија/ – 2,000 дин.
3432. **Никола М.** /Србија/ – 2,000 дин.
3433. **Николина Б.** /Србија/ – 2,000 дин.
3434. **Предраг Ш.** /Србија/ – 2,000 дин.
(**за Шљивиће код Блаца**)
3435. **Стево М.** /Србија/ – 2,000 дин.
3436. **Страхиња Ш.** /Србија/ – 2,000 дин.
(**за Шљивиће код Блаца**)
3437. **Тамара С.** /Србија/ – 2,000 дин.
(**за Шљивиће код Блаца**)
3438. **Владимир С.** /Србија/ – 2,000 дин.
3439. **Лазар Т.** /Србија/ – 1,701 дин.
3440. **Александра Б.** /Србија/ – 1,500 дин.
(**за Шљивиће код Блаца**)
3441. **Ана А.** /Србија/ – 1,500 дин.
3442. **Јован С.** /Србија/ – 1,500 дин.
3443. **Марија С.** /Србија/ – 1,500 дин.
(**за Шљивиће код Блаца**)
3444. **Михајло С.** /Србија/ – 1,500 дин.
3445. **Милош Ј.** /Србија/ – 1,500 дин.
3446. **Милош С.** /Србија/ – 1,500 дин.
3447. **Нађа К.** /Србија/ – 1,500 дин.
(**за Шљивиће код Блаца**)
3448. **Петар М.** /Србија/ – 1,400 дин.
3449. **Петар Г.** /Србија/ – 1,250 дин.
3450. **Давид М.** /Србија/ – 1,200 дин.
3451. **Иван А.** /Србија/ – 1,200 дин.
(**за Шљивиће код Блаца**)
3452. **Марко В.** /Србија/ – 1,200 дин.
3453. **Мирјана Б.** /Србија/ – 1,200 дин.
(**за Шљивиће код Блаца**)
3454. **Сашка Л.** /Србија/ – 1,200 дин.
(**за Шљивиће код Блаца**)
3455. **Валентина К.** /Србија/ – 1,200 дин.
3456. **Александар Г.** /Србија/ – 1,000 дин.
3457. **Александра Н.** /Србија/ – 1,000 дин.
3458. **Александра С.** /Србија/ – 1,000 дин.
(**за Шљивиће код Блаца**)
3459. **Александра С.** /Србија/ – 1,000 дин.
(**за Шљивиће код Блаца**)
3460. **Бојана С.** /Србија/ – 1,000 дин.
(**за Шљивиће код Блаца**)
3461. **Бојана С.** /Србија/ – 1,000 дин.
(**за Гајиће из Рибника**)
3462. **Бојана В.** /Србија/ – 1,000 дин.
3463. **Борис С.** /Србија/ – 1,000 дин.
3464. **Борислав К.** /Србија/ – 1,000 дин.
3465. **Данијела П.** /Србија/ – 1,000 дин.
(**за Шљивиће код Блаца**)
3466. **Дара Р.** /Србија/ – 1,000 дин.

Списак донација

3467. **Дејан Л.** /Србија/ – 1,000 дин.
3468. **Драгана В.** /Србија/ – 1,000 дин.
3469. **Александар Д.** /Србија/ – 1,000 дин.
3470. **Душица Б.** /Србија/ – 1,000 дин.
(**за Шљивиће код Блаца**)
3471. **Ђорђе М.** /Србија/ – 1,000 дин.
3472. **Емилија К.** /Србија/ – 1,000 дин.
3473. **Игор Б.** /Србија/ – 1,000 дин.
3474. **Илија Р.** /Србија/ – 1,000 дин.
(**за Шљивиће код Блаца**)
3475. **Илија Д.** /Србија/ – 1,000 дин.
3476. **Иван Ш.** /Србија/ – 1,000 дин.
3477. **Ивана М.** /Србија/ – 1,000 дин.
3478. **Јелена Д.** /Србија/ – 1,000 дин.
3479. **Јелена П.** /Србија/ – 1,000 дин.
3480. **Јелена Р.** /Србија/ – 1,000 дин.
(**за Шљивиће код Блаца**)
3481. **Јелена В.** /Србија/ – 1,000 дин.
3482. **Катарина М.** /Србија/ – 1,000 дин.
3483. **Лана М.** /Србија/ – 1,000 дин.
(**за Шљивиће код Блаца**)
3484. **Маја К.** /Србија/ – 1,000 дин.
3485. **Марија Б.** /Србија/ – 1,000 дин.
3486. **Марија Ћ.** /Србија/ – 1,000 дин.
(**за Шљивиће код Блаца**)
3487. **Марина Т.** /Србија/ – 1,000 дин.
3488. **Марина В.** /Србија/ – 1,000 дин.
3489. **Марко П.** /Србија/ – 1,000 дин.
(**за Шљивиће код Блаца**)
3490. **Миланка М.** /Србија/ – 1,000 дин.
3491. **Драгана М.** /Србија/ – 1,000 дин.
3492. **Милица Ј.** /Србија/ – 1,000 дин.
(**за Шљивиће код Блаца**)
3493. **Милица П.** /Србија/ – 1,000 дин.
(**за Шљивиће код Блаца**)
3494. **Нела Б.** /Србија/ – 1,000 дин.
3495. **Немања Ј.** /Србија/ – 1,000 дин.
3496. **Немања К.** /Србија/ – 1,000 дин.
3497. **Ненад Л.** /Србија/ – 1,000 дин.
3498. **Никола А.** /Србија/ – 1,000 дин.
3499. **Никола Г.** /Србија/ – 1,000 дин.
(**за Шљивиће код Блаца**)
3500. **Оливер Ђ.** /Србија/ – 1,000 дин.
3501. **Радмила С.** /Србија/ – 1,000 дин.
3502. **Радосав М.** /Србија/ – 1,000 дин.
3503. **Самуел Е.** /Србија/ – 1,000 дин.
3504. **Сандра К.** /Србија/ – 1,000 дин.
3505. **Слободан К.** /Србија/ – 1,000 дин.
3506. **Софија Ј.** /Србија/ – 1,000 дин.
3507. **Урош С.** /Србија/ – 1,000 дин.
3508. **Теодора П.** /Србија/ – 1,000 дин.
3509. **Вања Ј.** /Србија/ – 1,000 дин.
(**за Шљивиће код Блаца**)
3510. **Владимир Ј.** /Србија/ – 1,000 дин.
3511. **Војкан С.** /Србија/ – 1,000 дин.
(**за Шљивиће код Блаца**)
3512. **Владимир З.** /Србија/ – 1,000 дин.
3513. **Бојан Б.** /Србија/ – 800 дин.
(**за Шљивиће код Блаца**)
3514. **Милица О.** /Србија/ – 700 дин.
(**за Шљивиће код Блаца**)
3515. **Урош П.** /Србија/ – 615 дин.
3516. **Даница Р.** /Србија/ – 600 дин.
3517. **Јована Н.** /Србија/ – 588.59 дин.
3518. **Ана К.** /Србија/ – 500 дин.
3519. **Ана П.** /Србија/ – 500 дин.
(**за Шљивиће код Блаца**)
3520. **Ана С.** /Србија/ – 500 дин.
3521. **Благица М.** /Србија/ – 500 дин.
(**за Шљивиће код Блаца**)
3522. **Драгана А.** /Србија/ – 500 дин.
3523. **Марија М.** /Србија/ – 500 дин.
3524. **Марко П.** /Србија/ – 500 дин.
(**за Шљивиће код Блаца**)
3525. **Милица Ж.** /Србија/ – 500 дин.
(**за Шљивиће код Блаца**)
3526. **Милош К.** /Србија/ – 500 дин.
3527. **Миодраг Ј.** /Србија/ – 500 дин.
(**за Шљивиће код Блаца**)
3528. **Радмила М.** /Србија/ – 500 дин.
3529. **Слободан Б.** /Србија/ – 500 дин.
3530. **Зоран М.** /Србија/ – 500 дин.
3531. **Сара М.** /Србија/ – 475 дин.
(**за Шљивиће код Блаца**)
3532. **Милица Н.** /Србија/ – 400 дин.
(**за Шљивиће код Блаца**)
3533. **Растко А.** /Србија/ – 300 дин.
(**за Шљивиће код Блаца**)
3534. **Маријана Б.** /Србија/ – 300 дин.
(**за Шљивиће код Блаца**)
3535. **Милица М.** /Србија/ – 300 дин.
(**за Шљивиће код Блаца**)
3536. **Анастасија С.** /Србија/ – 200 дин.
(**за Шљивиће код Блаца**)
3537. **Кристина Т.** /Србија/ – 200 дин.
3538. **Александра С.** /Србија/ – 50 дин.
3539. **Никола Л.** /Србија/ – 2,000 дин.
3540. **Горан Ц.** /Аустралија/ – 6,371.76 дин.

Списак донација

3541. **Зоран Ј.** /Немачка/ – 584.46 дин. (**за Шљивиће код Блаца**)
3542. **Ђорђе П.** /Србија/ – 1,168.92 дин.
3543. **Стеван П.** /Немачка/ – 3,506.75 дин. (**за Шљивиће код Блаца**)
3544. **Горан** /Србија/ – 4,091.21 дин.
3545. **Жељко Ј.** /Немачка/ – 4,675.66 дин.
3546. **Наташа С.** /Немачка/ – 2,337.83 дин.
3547. **Славољуб П.** /Немачка/ – 1,168.92 дин.
3548. **Анђела Г.** /Црна Гора/ – 30 € (**за Шљивиће код Блаца**)
3549. **Марко В.** /Црна Гора/ – 50 € (**за Шљивиће код Блаца**)
3550. **Ивана К.** /Црна Гора/ – 10 € (**за Шљивиће код Блаца**)
3551. **Дејан М.** /Црна Гора/ – 15 €
3552. **Ксенија М.** /Црна Гора/ – 20 € (**за Шљивиће код Блаца**)
3553. **Маријана Ј.** /Црна Гора/ – 30 € (**за Шљивиће код Блаца**)
3554. **Татјана Б.** /Црна Гора/ – 5 € (**за Шљивиће код Блаца**)
3555. **Владимир С.** /Црна Гора/ – 10 €
3556. **Светолик Р.** /Црна Гора/ – 30 € (**за Шљивиће код Блаца**)
3557. **Данило К.** /Црна Гора/ – 5 € (**за Шљивиће код Блаца**)
3558. **Илија М.** /Црна Гора/ – 10 €
3559. **Анонимно** /Црна Гора/ – 250 € (**за Шљивиће код Блаца**)
3560. **Наташа Ш.** /Црна Гора/ – 20 € (**за Шљивиће код Блаца**)
3561. **Мартин В.** /Р. Српска/ – 5 €
3562. **Љиљана С.** /Црна Гора/ – 5 €
3563. **Никола М.** /Црна Гора/ – 10 € (**за Шљивиће код Блаца**)
3564. **Гордана Р.** /Р. Српска/ – 400 КМ (**за Шљивиће код Блаца**)
3565. **Милан С.** /Р. Српска/ – 300 КМ (**за Шљивиће код Блаца**)
3566. **Јелена М.** /Р. Српска/ – 300 КМ (**за Шљивиће код Блаца**)
3567. **Гордана Р.** /Р. Српска/ – 200 КМ (**за Шљивиће код Блаца**)
3568. **Славко М.** /Р. Српска/ – 200 КМ (**за Митровиће из Бијељине**)
3569. **Јелена С.** /Р. Српска/ – 150 КМ
3570. **Драгиша С.** /Р. Српска/ – 100 КМ (**за Шљивиће код Блаца**)
3571. **Ангела В.** /Р. Српска/ – 100 КМ (**за Шљивиће код Блаца**)
3572. **Бранимир Д.** /Р. Српска/ – 100 КМ (**за Шљивиће код Блаца**)
3573. **Милана Ђ.** /Р. Српска/ – 70 КМ (**за Шљивиће код Блаца**)
3574. **Гордан П.** /Р. Српска/ – 70 КМ (**за Шљивиће код Блаца**)
3575. **Николина К.** /Р. Српска/ – 60 КМ (**за Шљивиће код Блаца**)
3576. **Сања Д.** /Р. Српска/ – 60 КМ (**за Шљивиће код Блаца**)
3577. **Марко П.** /Р. Српска/ – 50 КМ
3578. **Владан Ј.** /Р. Српска/ – 50 КМ (**за Шљивиће код Блаца**)
3579. **Душка Р.** /Р. Српска/ – 50 КМ (**за Шљивиће код Блаца**)
3580. **Ива Ј.** /Р. Српска/ – 50 КМ
3581. **Миливоје В.** /Р. Српска/ – 50 КМ (**за Шљивиће код Блаца**)
3582. **Милана М.** /Р. Српска/ – 50 КМ (**за Шљивиће код Блаца**)
3583. **Филип Д.** /Р. Српска/ – 50 КМ
3584. **Марија Ч.** /Р. Српска/ – 50 КМ (**за Шљивиће код Блаца**)
3585. **Бојана П.** /Р. Српска/ – 50 КМ
3586. **Бранка П.** /Р. Српска/ – 50 КМ (**за Шљивиће код Блаца**)
3587. **Исидора Ђ.** /Р. Српска/ – 50 КМ (**за Шљивиће код Блаца**)
3588. **Дијана В.** /Р. Српска/ – 50 КМ (**за Шљивиће код Блаца**)
3589. **Огњен Р.** /Р. Српска/ – 50 КМ (**за Шљивиће код Блаца**)
3590. **Дајана А.** /Р. Српска/ – 50 КМ
3591. **Милана Г.** /Р. Српска/ – 50 КМ (**за Шљивиће код Блаца**)
3592. **Гордана С.** /Р. Српска/ – 50 КМ (**за Шљивиће код Блаца**)
3593. **Биљана А.** /Р. Српска/ – 50 КМ (**за Шљивиће код Блаца**)
3594. **Радмила О.** /Р. Српска/ – 50 КМ (**за Шљивиће код Блаца**)
3595. **Раденко М.** /Р. Српска/ – 50 КМ (**за Шљивиће код Блаца**)
3596. **Маја С.** /Р. Српска/ – 50 КМ (**за Шљивиће код Блаца**)

Списак донација

3597. **Сњежана П.** /Р. Српска/ – 50 КМ (**за Шљивиће код Блаца**)
3598. **Биљана Ј.** /Р. Српска/ – 50 КМ
3599. **Дијана А.** /Р. Српска/ – 48 КМ (**за Шљивиће код Блаца**)
3600. **Раде М.** /Р. Српска/ – 38 КМ (**за Шљивиће код Блаца**)
3601. **Сњежана С.** /Р. Српска/ – 30 КМ (**за Шљивиће код Блаца**)
3602. **Весна М.** /Р. Српска/ – 30 КМ (**за Шљивиће код Блаца**)
3603. **Оливера К.** /Р. Српска/ – 30 КМ (**за Шљивиће код Блаца**)
3604. **Јована К.** /Р. Српска/ – 30 КМ (**за Шљивиће код Блаца**)
3605. **Дана К.** /Р. Српска/ – 30 КМ (**за Шљивиће код Блаца**)
3606. **Бојана Ш.** /Р. Српска/ – 30 КМ (**за Шљивиће код Блаца**)
3607. **Немања У.** /Р. Српска/ – 30 КМ
3608. **Огњен Б.** /Р. Српска/ – 25 КМ
3609. **Ивана Б.** /Р. Српска/ – 25 КМ (**за Шљивиће код Блаца**)
3610. **Ања М.** /Р. Српска/ – 20 КМ
3611. **Анонимно** /Р. Српска/ – 20 КМ (**за Шљивиће код Блаца**)
3612. **Николина А.** /Р. Српска/ – 20 КМ
3613. **Тамара В.** /Р. Српска/ – 20 КМ (**за Шљивиће код Блаца**)
3614. **Весна В.** /Р. Српска/ – 20 КМ
3615. **Гвозден Ј.** /Р. Српска/ – 20 КМ (**за Шљивиће код Блаца**)
3616. **Драгана Ђ.** /Р. Српска/ – 20 КМ
3617. **Зорица С.** /Р. Српска/ – 20 КМ (**за Шљивиће код Блаца**)
3618. **Јована К.** /Р. Српска/ – 20 КМ (**за Шљивиће код Блаца**)
3619. **Александра П.** /Р. Српска/ – 20 КМ (**за Шљивиће код Блаца**)
3620. **Анонимно** /Р. Српска/ – 20 КМ (**за Шљивиће код Блаца**)
3621. **Анонимно** /Р. Српска/ – 20 КМ (**за Шљивиће код Блаца**)
3622. **Ђорђе П.** /Р. Српска/ – 20 КМ (**за Шљивиће код Блаца**)
3623. **Сњежана Р.** /Р. Српска/ – 20 КМ
3624. **Дајана Д.** /Р. Српска/ – 20 КМ (**за Шљивиће код Блаца**)
3625. **Наташа Б.** /Р. Српска/ – 20 КМ (**за Шљивиће код Блаца**)
3626. **Ања М.** /Р. Српска/ – 20 КМ
3627. **Бранка Ј.** /Р. Српска/ – 20 КМ (**за Шљивиће код Блаца**)
3628. **Невен Г.** /Р. Српска/ – 10 КМ
3629. **Ранка М.** /Р. Српска/ – 10 КМ
3630. **Марија И.** /Р. Српска/ – 10 КМ
3631. **Драгана Т.** /Р. Српска/ – 10 КМ
3632. **Гордана Г.** /Р. Српска/ – 10 КМ
3633. **Стефан Н.** /Р. Српска/ – 10 КМ
3634. **Милица Р.** /Р. Српска/ – 7 КМ
3635. **Јелена К.** /Р. Српска/ – 5 КМ (**за Шљивиће код Блаца**)
3636. **Славиша С.** /Р. Српска/ – 50 КМ
3637. **Гордана В.** /Велика Британија/ – 95 КМ
3638. **Звездана П.** /Р. Српска/ – 32.3 КМ (**за Шљивиће код Блаца**)
3639. **Горан П.** /Р. Српска/ – 28.5 КМ (**за Шљивиће код Блаца**)
3640. **Немања Ђ.** /Р. Српска/ – 19 КМ
3641. **Рајко Т.** /Р. Српска/ – 1.9 КМ (**за Шљивиће код Блаца**)
3642. **Милорад П.** /Немачка/ – 38 КМ
3643. **Јовица Б.** /Р. Српска/ – 142.5 КМ (**за Шљивиће код Блаца**)
3644. **Дарио С.** /Србија/ – 12 €
3645. **Викторија К.** /Словачка/ – 28 € (**за Шљивиће код Блаца**)
3646. **Николина Ј.** /Црна Гора/ – 10 €
3647. **Јелена Л.** /Србија/ – 35 € (**за Шљивиће код Блаца**)
3648. **Анонимно** /Мађарска/ – 35 €
3649. **Екатарина Д.** /Р. Српска/ – 25 € (**за Шљивиће код Блаца**)
3650. **Младен Д.** /Србија/ – 12 € (**за Шљивиће код Блаца**)
3651. **Драгана П.** /Аустрија/ – 12 € (**за Шљивиће код Блаца**)
3652. **Милош Б.** /Србија/ – 35 € (**за Шљивиће код Блаца**)
3653. **Милена О.** /Црна Гора/ – 20 € (**за Шљивиће код Блаца**)
3654. **Живорад М.** /Шпанија/ – 120 €
3655. **Анонимно** /Словенија/ – 35 €
3656. **Мира С.** /Аустрија/ – 35 €
3657. **Вања К.** /Србија/ – 35 €
3658. **Марија Б.** /Србија/ – 12 €

Списак донација

3659. **Мирјана Б.** /Аустрија/ – 35 €
(**за Шљивиће код Блаца**)
3660. **Анонимно** /Србија/ – 12 €
(**за Шљивиће код Блаца**)
3661. **Данило И.** /Србија/ – 10 €
(**за Шљивиће код Блаца**)
3662. **Тијана В.** /Србија/ – 12 €
3663. **Драгана Б.** /Аустрија/ – 20 €
3664. **Раде Б.** /Србија/ – 35 €
(**за Шљивиће код Блаца**)
3665. **Анђела П.** /Италија/ – 35 €
(**за Шљивиће код Блаца**)
3666. **Драгана Б.** /Аустрија/ – 30 €
(**за Шљивиће код Блаца**)
3667. **Ђорђе Б.** /Аустрија/ – 10 €
(**за Шљивиће код Блаца**)
3668. **Јована Ј.** /Србија/ – 35 €
3669. **Милан Ј.** /Србија/ – 10 €
(**за Шљивиће код Блаца**)
3670. **Младен К.** /Аустрија/ – 25 €
(**за Шљивиће код Блаца**)
3671. **Милан Ј.** /Србија/ – 10 €
3672. **Саша К.** /Р. Српска/ – 12 €
(**за Шљивиће код Блаца**)
3673. **Горан Б.** /Србија/ – 12 €
3674. **Маја П.** /Србија/ – 35 €
(**за Шљивиће код Блаца**)
3675. **Анонимно** /Црна Гора/ – 12 €
3676. **Јован К.** /Црна Гора/ – 12 €
(**за Шљивиће код Блаца**)
3677. **Анонимно** /Црна Гора/ – 35 €
(**за Шљивиће код Блаца**)
3678. **Милан Г.** /Србија/ – 25 €
(**за Шљивиће код Блаца**)
3679. **Марина Т.** /Србија/ – 75 €
(**за Шљивиће код Блаца**)
3680. **Александар П.** /Србија/ – 35 €
3681. **Наташа Ј.** /Србија/ – 35 €
(**за Шљивиће код Блаца**)
3682. **Марко Л.** /Р. Српска/ – 12 €
3683. **Ива М.** /Србија/ – 20 €
(**за Шљивиће код Блаца**)
3684. **Милош Ћ.** /Србија/ – 100 €
(**за Шљивиће код Блаца**)
3685. **Анонимно** /Р. Српска/ – 12 €
3686. **Младен С.** /Белгија/ – 35 €
(**за Шљивиће код Блаца**)
3687. **Вељко С.** /Србија/ – 11 €
(**за Шљивиће код Блаца**)
3688. **Маријана К.** /Србија/ – 100 €
(**за Шљивиће код Блаца**)
3689. **Вук В.** /Црна Гора/ – 10 €
3690. **Марко Ј.** /Србија/ – 12 €
3691. **Адријана В.** /Црна Гора/ – 75 €
(**за Шљивиће код Блаца**)
3692. **Миланка Т.** /Србија/ – 12 €
3693. **Анонимно** /Р. Српска/ – 12 €
3694. **Небојша С.** /Црна Гора/ – 50 €
3695. **Алекса Т.** /Србија/ – 12 €
(**за Шљивиће код Блаца**)
3696. **Сања З.** /Србија/ – 12 €
(**за Шљивиће код Блаца**)
3697. **Биљана М.** /Србија/ – 12 €
3698. **Иван Ј.** /Србија/ – 35 €
(**за Шљивиће код Блаца**)
3699. **Милош Ј.** /Србија/ – 50 €
(**за Шљивиће код Блаца**)
3700. **Јована В.** /Србија/ – 12 €
(**за Шљивиће код Блаца**)
3701. **Вања Б.** /Србија/ – 35 €
3702. **Вања Г.** /Србија/ – 75 €
(**за Шљивиће код Блаца**)
3703. **Марија Р.** /Србија/ – 12 €
(**за Шљивиће код Блаца**)
3704. **Милан К.** /Србија/ – 10 €
(**за Шљивиће код Блаца**)
3705. **Синиша Т.** /Р. Српска/ – 12 €
(**за Шљивиће код Блаца**)
3706. **Анонимно** /Србија/ – 12 €
(**за Шљивиће код Блаца**)
3707. **Анонимно** /Холандија/ – 35 €
(**за Шљивиће код Блаца**)
3708. **Анонимно** /Црна Гора/ – 50 €
(**за Шљивиће код Блаца**)
3709. **Зорана Ј.** /Србија/ – 12 €
(**за Шљивиће код Блаца**)
3710. **Давид К.** /Италија/ – 75 €
(**за Шљивиће код Блаца**)
3711. **Наташа Д.** /Србија/ – 10 €
(**за Шљивиће код Блаца**)
3712. **Јелена Р.** /Србија/ – 12 €
(**за Шљивиће код Блаца**)
3713. **Оливера К.** /Србија/ – 100 €
3714. **Крсто Н.** /Црна Гора/ – 8 €
3715. **Јасмина Д.** /Црна Гора/ – 10 €
3716. **Bartosz G.** /Италија/ – 10 €
(**за Шљивиће код Блаца**)

Списак донација

3717. **Милица Г.** /Србија/ – 12 €
(**за Шљивиће код Блаца**)
3718. **Светлана И.** /Србија/ – 12 €
3719. **Даница Д.** /Србија/ – 12 €
3720. **Милан Р.** /Србија/ – 35 €
(**за Шљивиће код Блаца**)
3721. **Јована С.** /Р. Српска/ – 12 €
(**за Шљивиће код Блаца**)
3722. **Јована П.** /Р. Српска/ – 12 €
(**за Шљивиће код Блаца**)
3723. **Тамара Т.** /Србија/ – 20 €
(**за Шљивиће код Блаца**)
3724. **Здравко К.** /Србија/ – 75 €
(**за Шљивиће код Блаца**)
3725. **Маја Ђ.** /Црна Гора/ – 20 €
3726. **Немања Ј.** /Србија/ – 12 €
3727. **Лидија Ц.** /Француска/ – 80 €
(**за Шљивиће код Блаца**)
3728. **Лидија В.** /Р. Српска/ – 12 €
3729. **Андреја М.** /Србија/ – 75 €
3730. **Матија А.** /Р. Српска/ – 50 €
3731. **Милош М.** /Финска/ – 75 €
(**за Шљивиће код Блаца**)
3732. **Урош Т.** /Србија/ – 12 €
3733. **Анонимно** /Словенија/ – 250 €
(**за Шљивиће код Блаца**)
3734. **Николај Р.** /Црна Гора/ – 12 €
3735. **Теодора А.** /Србија/ – 35 €
(**за Шљивиће код Блаца**)
3736. **Елени К.** /Србија/ – 8 €
(**за Шљивиће код Блаца**)
3737. **Вања П.** /Р. Српска/ – 10 €
3738. **Братислав Д.** /Бугарска/ – 35 €
(**за Шљивиће код Блаца**)
3739. **Кристијан С.** /Србија/ – 20 €
(**за Шљивиће код Блаца**)
3740. **Анонимно** /Словенија/ – 12 €
(**за Шљивиће код Блаца**)
3741. **Богдан Б.** /Р. Српска/ – 12 €
(**за Шљивиће код Блаца**)
3742. **Нада Ј.** /Италија/ – 50 €
(**за Шљивиће код Блаца**)
3743. **Неда Т.** /Словенија/ – 35 €
(**за Шљивиће код Блаца**)
3744. **Гордана С.** /Србија/ – 12 €
(**за Шљивиће код Блаца**)
3745. **Ана И.** /Аустрија/ – 35 €
(**за Шљивиће код Блаца**)
3746. **Вук П.** /Србија/ – 50 €
(**за Шљивиће код Блаца**)
3747. **Стефан П.** /Србија/ – 12 €
(**за Шљивиће код Блаца**)
3748. **Драгана П.** /Словенија/ – 50 €
3749. **Андрија Ђ.** /Црна Гора/ – 12 €
3750. **Анонимно** /Р. Српска/ – 35 €
(**за Шљивиће код Блаца**)
3751. **Аљоша С.** /Р. Српска/ – 75 €
(**за Шљивиће код Блаца**)
3752. **Срђан Ђ.** /Србија/ – 12 €
3753. **Ауто центар Делтим д.о.о.** /Србија/ – 12 €
3754. **Ениса П.** /Аустрија/ – 30 €
(**за Шљивиће код Блаца**)
3755. **Мина Г.** /Француска/ – 12 €
(**за Шљивиће код Блаца**)
3756. **Анонимно** /Р. Српска/ – 10 €
3757. **Бранко Ђ.** /Р. Српска/ – 10 €
3758. **Марко Л.** /Црна Гора/ – 12 €
(**за Шљивиће код Блаца**)
3759. **Анонимно** /Р. Српска/ – 25 €
(**за Шљивиће код Блаца**)
3760. **Петар М.** /Словенија/ – 12 €
3761. **Милица Љ.** /Србија/ – 35 €
3762. **Ивана П.** /Србија/ – 20 €
(**за Шљивиће код Блаца**)
3763. **Μαριάνα В.** /Грчка/ – 10 €
(**за Шљивиће код Блаца**)
3764. **Новак В.** /Србија/ – 12 €
3765. **Катарина С.** /Србија/ – 6 €
3766. **Марко Ђ.** /Србија/ – 10 €
3767. **Божана М.** /Словенија/ – 12 €
(**за Шљивиће код Блаца**)
3768. **Јелена Ч.** /Србија/ – 50 €
(**за Шљивиће код Блаца**)
3769. **Катарина С.** /Србија/ – 6 €
(**за Шљивиће код Блаца**)
3770. **Оливера Р.** /Србија/ – 10 €
3771. **Александар Ш.** /Аустрија/ – 75 €
3772. **Милена Ж.** /Србија/ – 25 €
(**за Шљивиће код Блаца**)
3773. **Лазар Ј.** /Словенија/ – 20 €
(**за Шљивиће код Блаца**)
3774. **Владислав П.** /Р. Српска/ – 10 €
(**за Шљивиће код Блаца**)
3775. **Милош С.** /Србија/ – 50 €
(**за Шљивиће код Блаца**)
3776. **Александра Т.** /Србија/ – 12 €

Списак донација

3777. **Анонимно** /Србија/ – 12 €
3778. **Kiril Z.** /Бугарска/ – 12 €
(**за Шљивиће код Блаца**)
3779. **Анонимно** /Аустрија/ – 12 €
3780. **Анонимно** /Црна Гора/ – 12 €
(**за Шљивиће код Блаца**)
3781. **Милица Р.** /Р. Српска/ – 12 €
(**за Шљивиће код Блаца**)
3782. **Милица Р.** /Р. Српска/ – 12 €
(**за Шљивиће код Блаца**)
3783. **Тамара К.** /УАЕ/ – 100 €
(**за Шљивиће код Блаца**)
3784. **Јована М.** /Србија/ – 20 €
(**за Шљивиће код Блаца**)
3785. **Јана М.** /Црна Гора/ – 12 €
(**за Шљивиће код Блаца**)
3786. **Анонимно** /Србија/ – 8 €
(**за Шљивиће код Блаца**)
3787. **Михајло М.** /Р. Српска/ – 12 €
(**за Шљивиће код Блаца**)
3788. **Нађо Л.** /Р. Српска/ – 35 €
(**за Шљивиће код Блаца**)
3789. **Владимир Л.** /Непознато/ – 200 €
3790. **Раденко и Симана С.** /Швајцарска/ – 50 €
(**за Шљивиће код Блаца**)
3791. **Марко П.** /Аустрија/ – 35 €
3792. **Дарија О.** /Словенија/ – 12 €
(**за Шљивиће код Блаца**)
3793. **Никола П.** /Аустрија/ – 10.15 €
3794. **Данило М.** /Аустрија/ – 1 €
3795. **Ана М.** /Аустрија/ – 200 €
3796. **Стефан Р.** /Бугарска/ – 25 €
(**за Шљивиће код Блаца**)
3797. **Мрђан Ћ.** /Аустрија/ – 12 €
(**за Шљивиће код Блаца**)
3798. **Саша Т.** /Аустрија/ – 10 €
(**за Шљивиће код Блаца**)
3799. **Тијана С.** /Француска/ – 15 €
(**за Шљивиће код Блаца**)
3800. **Маријана Б.** /Аустрија/ – 12 €
3801. **Larissa H.** /Аустрија/ – 15 €
3802. **Ненад М.** /Катар/ – 75 €
3803. **Марија Б.** /Холандија/ – 12 €
3804. **Милан Л.** /Аустрија/ – 2 €
3805. **Милена С.** /Аустрија/ – 10 €
3806. **Срђан П.** /Немачка/ – 15 €
3807. **Невена М.** /Аустрија/ – 20 €
(**за Шљивиће код Блаца**)
3808. **Александар М.** /Хрватска/ – 12 €
(**за Шљивиће код Блаца**)
3809. **Тамара Ј.** /Холандија/ – 100 €
(**за Шљивиће код Блаца**)
3810. **Виолета З.** /Северна Македонија/ – 10 €
3811. **Александар В.** /Аустрија/ – 75 €
(**за Шљивиће код Блаца**)
3812. **Анонимно** /Словенија/ – 20 €
(**за Шљивиће код Блаца**)
3813. **Зорица М.** /Данска/ – 150 €
(**за Шљивиће код Блаца**)
3814. **Бојан Ђ.** /Катар/ – 250 €
(**за Шљивиће код Блаца**)
3815. **Милена Т.** /Словенија/ – 20 €
(**за Шљивиће код Блаца**)
3816. **Огњен Б.** /Немачка/ – 30 €
(**за Шљивиће код Блаца**)
3817. **Анонимно** /Словенија/ – 20 €
(**за Шљивиће код Блаца**)
3818. **Јована М.** /Аустрија/ – 35 €
(**за Шљивиће код Блаца**)
3819. **Ружица П.** /Швајцарска/ – 100 CHF
(**за Шљивиће код Блаца**)
3820. **Тамара С.** /Швајцарска/ – 60 CHF
(**за Шљивиће код Блаца**)
3821. **Јелена Б.** /Швајцарска/ – 27 CHF
3822. **Милица Р.** /Швајцарска/ – 35 CHF
(**за Шљивиће код Блаца**)
3823. **Дарија Р.** /Швајцарска/ – 150 CHF
(**за Шљивиће код Блаца**)
3824. **Татјана М.** /Швајцарска/ – 51.28 CHF
3825. **Маријана П.** /Швајцарска/ – 20 CHF
3826. **Наташа М.** /Швајцарска/ – 100 CHF
3827. **Марија Б.** /Швајцарска/ – 35.9 CHF
3828. **Јелена М.** /Швајцарска/ – 51.28 CHF
3829. **Наташа С.** /Швајцарска/ – 200 CHF
3830. **Драган Г.** /Швајцарска/ – 30 CHF
3831. **Марта Д.** /Швајцарска/ – 51.28 CHF
3832. **Небојша Ј.** /Швајцарска/ – 61.54 CHF
3833. **Саво Г.** /Швајцарска/ – 102.56 CHF
3834. **Славица С.** /Швајцарска/ – 27.69 CHF
3835. **Бојана М.** /Швајцарска/ – 10 CHF
3836. **Игор З.** /Швајцарска/ – 20.51 CHF
3837. **Сања И.** /Швајцарска/ – 51.28 CHF
3838. **Јована С.** /Швајцарска/ – 100 CHF

Списак донација

3839. **Николина Ђ.** /Швајцарска/ – 61.54 CHF
3840. **Ружица Ц.** /Швајцарска/ – 50 CHF
3841. **Снежана С.** /Швајцарска/ – 60 CHF
3842. **Жикица Ј.** /Швајцарска/ – 100 CHF
3843. **Станица М.** /Швајцарска/ – 100 CHF
3844. **Наталија Х.** /Немачка/ – 35 €
3845. **Марина С.** /Немачка/ – 100 € (**за Шљивиће код Блаца**)
3846. **Дејан Д.** /Немачка/ – 15 €
3847. **Јовића В.** /Немачка/ – 50 € (**за Шљивиће код Блаца**)
3848. **Дејан О.** /Немачка/ – 50 € (**за Шљивиће код Блаца**)
3849. **Ивана Б.** /Немачка/ – 50 €
3850. **Богдан К.** /Немачка/ – 25 € (**за Шљивиће код Блаца**)
3851. **Богдан К.** /Немачка/ – 25 € (**за Републику Српску**)
3852. **Анастазија Т.** /Немачка/ – 30 € (**за Шљивиће код Блаца**)
3853. **Велимир Ш.** /Немачка/ – 15 €
3854. **Тања В.** /Немачка/ – 20 €
3855. **Јован Д.** /Немачка/ – 35 €
3856. **Мирко М.** /Немачка/ – 50 €
3857. **Нина П.** /Немачка/ – 10 €
3858. **Рајко Ђ.** /Немачка/ – 35 € (**за Шљивиће код Блаца**)
3859. **Милица Ђ.** /Немачка/ – 45 €
3860. **Јована Ј.** /Немачка/ – 35 € (**за Шљивиће код Блаца**)
3861. **Наташа П.** /Немачка/ – 35 € (**за Шљивиће код Блаца**)
3862. **Вања С.** /Немачка/ – 25 € (**за Шљивиће код Блаца**)
3863. **Миљан Н.** /Немачка/ – 35 €
3864. **Никола М.** /Немачка/ – 50 € (**за Шљивиће код Блаца**)
3865. **Стефан В.** /Немачка/ – 3 € (**за Шљивиће код Блаца**)
3866. **Стефан Л.** /Немачка/ – 50 € (**за Шљивиће код Блаца**)
3867. **Игор Ј.** /Немачка/ – 20 € (**за Шљивиће код Блаца**)
3868. **Милана Ј.** /Немачка/ – 12 €
3869. **Александар Р.** /Немачка/ – 25 €
3870. **Перо М.** /Немачка/ – 35 €
3871. **Горан М.** /Немачка/ – 30 €
3872. **Селена Н.** /Немачка/ – 35 € (**за Шљивиће код Блаца**)
3873. **Зоран М.** /Немачка/ – 35 €
3874. **Младен И.** /Немачка/ – 12 €
3875. **Немања М.** /Немачка/ – 20 €
3876. **Димитрије Ц.** /Немачка/ – 50 €
3877. **Андреа П.** /Немачка/ – 5 €
3878. **Даворин Б.** /Немачка/ – 12 €
3879. **Драган З.** /Немачка/ – 12 € (**за Гајиће из Рибника**)
3880. **Драган З.** /Немачка/ – 12 € (**за Шљивиће код Блаца**)
3881. **Јелена М.** /Немачка/ – 50 €
3882. **Асиа М.** /Немачка/ – 35 € (**за Шљивиће код Блаца**)
3883. **Марио Л.** /Немачка/ – 75 € (**за Шљивиће код Блаца**)
3884. **Бранимир Л.** /Немачка/ – 12 € (**за Шљивиће код Блаца**)
3885. **Тијана С.** /Немачка/ – 12 €
3886. **Иван В.** /Немачка/ – 120 €
3887. **Анонимно** /Немачка/ – 50 €
3888. **Мирјана И.** /Немачка/ – 20 € (**за Шљивиће код Блаца**)
3889. **Данијела Л.** /Немачка/ – 120 € (**за Шљивиће код Блаца**)
3890. **Василија и Госпава Р.** /Немачка/ – 20 €
3891. **Тања К.** /Немачка/ – 20 € (**за Шљивиће код Блаца**)
3892. **Митар М.** /Немачка/ – 50 € (**за Шљивиће код Блаца**)
3893. **Зорица Ј.** /Немачка/ – 12 €
3894. **Бојан Ђ.** /Немачка/ – 250 € (**за Шљивиће код Блаца**)
3895. **Горан М.** /Немачка/ – 10 €
3896. **Риад С.** /Немачка/ – 12 €
3897. **Ана Ж.** /Немачка/ – 35 € (**за Шљивиће код Блаца**)
3898. **Кристина З.** /Немачка/ – 20 € (**за Шљивиће код Блаца**)
3899. **Миле М.** /Немачка/ – 20 €
3900. **Славен П.** /Немачка/ – 20 € (**за Шљивиће код Блаца**)
3901. **Данко М.** /Немачка/ – 75 € (**за Шљивиће код Блаца**)
3902. **Нађа К.** /Немачка/ – 10 €
3903. **Иван Т.** /Немачка/ – 75 € (**за Шљивиће код Блаца**)

Списак донација

3904. **Дубравка Н.** /Немачка/ – 100 €
3905. **Милка Ј.** /Немачка/ – 12 €
(**за Шљивиће код Блаца**)
3906. **Ванеса Т.** /Немачка/ – 12 €
(**за Шљивиће код Блаца**)
3907. **Биљана Ш.** /Норвешка/ – 250 NOK
(**за Шљивиће код Блаца**)
3908. **Александра С.** /Шведска/ – 500 SEK
(**за Шљивиће код Блаца**)
3909. **Бојан У.** /Шведска/ – 250 SEK
(**за Шљивиће код Блаца**)
3910. **Александар Ђ.** /Шведска/ – 100 SEK
3911. **Ивана С.** /САД/ – $ 27
(**за Шљивиће код Блаца**)
3912. **Ђорђе П.** /САД/ – $ 13
3913. **Немања Д.** /САД/ – $ 20
(**за Шљивиће код Блаца**)
3914. **Милица Д.** /САД/ – $ 35
3915. **Марија К.** /САД/ – $ 35
(**за Шљивиће код Блаца**)
3916. **Косара Н.** /САД/ – $ 52.51
3917. **Марија К.** /САД/ – $ 35
(**за Шљивиће код Блаца**)
3918. **Денис Б.** /САД/ – $ 21.19
3919. **Иван В.** /САД/ – $ 21.8
3920. **Ведран С.** /САД/ – $ 100
3921. **Марко С.** /САД/ – $ 35
(**за Шљивиће код Блаца**)
3922. **Немања Т.** /САД/ – $ 50
(**за Шљивиће код Блаца**)
3923. **Данијела Д.** /САД/ – $ 35
(**за Шљивиће код Блаца**)
3924. **Душан М.** /САД/ – $ 35
3925. **Сретенка Д.** /САД/ – $ 100
3926. **Сретенка Д.** /САД/ – $ 100
(**за Шљивиће код Блаца**)
3927. **Александра Ф.** /САД/ – $ 35
3928. **Горан Ђ.** /САД/ – $ 50
(**за Шљивиће код Блаца**)
3929. **Дејан П.** /Белгија/ – $ 35
3930. **Владимир М.** /САД/ – $ 50
3931. **Слађана и Максим Р.** /САД/ – $ 40
(**за Шљивиће код Блаца**)
3932. **Сања С.** /САД/ – $ 35
3933. **Биљана Д.** /САД/ – $ 20
3934. **Анонимно** /Аустралија/ – $ 20 AUD
(**за Шљивиће код Блаца**)
3935. **Александар Ђ.** /Аустралија/ – $ 20 AUD
(**за Шљивиће код Блаца**)
3936. **Александар Р.** /Аустралија/ – $ 50.86 AUD
3937. **Стефан Ђ.** /Аустралија/ – $ 20 AUD
(**за Шљивиће код Блаца**)
3938. **Стефан Ђ.** /Аустралија/ – $ 20 AUD
(**за Гајиће из Рибника**)
3939. **Јелена М.** /Аустралија/ – $ 93 AUD
(**за Шљивиће код Блаца**)
3940. **Саша Р.** /Аустралија/ – $ 200 AUD
(**за Шљивиће код Блаца**)
3941. **Тамара Д.** /Аустралија/ – $ 60 AUD
(**за Шљивиће код Блаца**)
3942. **Милан Ј.** /Француска/ – 5,844.67 дин.
3943. **Јелена Г.** /Србија/ – 1,402.72 дин.
(**за Шљивиће код Блаца**)
3944. **Иван Р.** /Србија/ – 1,402.72 дин.
(**за Шљивиће код Блаца**)
3945. **Јелена Б.** /Србија/ – 4,091.27 дин.
(**за Шљивиће код Блаца**)
3946. **Александар Ј.** /САД/ – 3,974.37 дин.
(**за Шљивиће код Блаца**)
3947. **Игор В.** /Немачка/ – 5,844.67 дин.
(**за Шљивиће код Блаца**)
3948. **Јована Т.** /Србија/ – 2,337.87 дин.
(**за Шљивиће код Блаца**)
3949. **Марија З.** /САД/ – 1,987.18 дин.
(**за Шљивиће код Блаца**)
3950. **Станка В.** /Црна Гора/ – 12 €
3951. **Александар Ш.** /САД/ – 75 €
3952. **Стефан В.** /Црна Гора/ – 100 €
(**за Шљивиће код Блаца**)
3953. **Марко Г.** /Р. Српска/ – 3.23 KM
3954. **Бошко В.** /Р. Српска/ – 18.66 KM
3955. **Дајан К.** /Р. Српска/ – 28.5 KM
3956. **Белмедиа СП** /Р. Српска/ – 22.8 KM
(**за Шљивиће код Блаца**)
3957. **Драгана М.** /Немачка/ – 66.5 KM
(**за Шљивиће код Блаца**)
3958. **Александра К.** /Р. Српска/ – 46.63 KM
(**за Шљивиће код Блаца**)
3959. **Александар Љ.** /Р. Српска/ – 66.5 KM
3960. **Рафтинг из блока, Рафтинг центар „РТ“, Фоча** /Р. Српска/ – 975 KM
(**за Делиће из Обреновца**)

Списак донација

3961. **Драгана В.** /Аустрија/ – 500 €
(**за Шљивиће код Блаца**)
3962. **Драгана Б.** /Аустрија/ – 20 €
(**за Шљивиће код Блаца**)
3963. **Л И.** /Холандија/ – 35 €
3964. **Марија П.** /Чешка/ – 12 €
3965. **Бранка Д.** /Данска/ – 12 €
3966. **Дарко И.** /Велика Британија/ – 12 €
3967. **Алекса С.** /Словенија/ – 20 €
(**за Шљивиће код Блаца**)
3968. **Анонимно** /Србија/ – 5 €
3969. **Анђела Л.** /Србија/ – 12 €
(**за Шљивиће код Блаца**)
3970. **Јована Д.** /Србија/ – 12 €
(**за Шљивиће код Блаца**)
3971. **Ана Ш.** /Србија/ – 12 €
(**за Шљивиће код Блаца**)
3972. **Марија М.** /Србија/ – 50 €
3973. **Бобан К.** /Србија/ – 35 €
3974. **Јасмина Б.** /Словенија/ – 50 €
(**за Шљивиће код Блаца**)
3975. **Биљана Р.** /Србија/ – 12 €
(**за Шљивиће код Блаца**)
3976. **Јелена Ш.** /Србија/ – 35 €
(**за Шљивиће код Блаца**)
3977. **Дорис У.** /Србија/ – 12 €
3978. **Ана П.** /Аустрија/ – 35 €
(**за Шљивиће код Блаца**)
3979. **Јован К.** /Србија/ – 12 €
(**за Шљивиће код Блаца**)
3980. **Младен М.** /Србија/ – 12 €
3981. **Невена Б.** /Аустрија/ – 250 €
3982. **Александар Д.** /Србија/ – 12 €
(**за Шљивиће код Блаца**)
3983. **Анонимно** /Србија/ – 12 €
(**за Шљивиће код Блаца**)
3984. **Оливера У.** /Аустрија/ – 35 €
(**за Шљивиће код Блаца**)
3985. **Никола Б.** /Р. Српска/ – 2 €
(**за Шљивиће код Блаца**)
3986. **Љубица М.** /Аустрија/ – 50 €
3987. **Анастасија Р.** /Аустрија/ – 20 €
(**за Шљивиће код Блаца**)
3988. **Игор Л.** /Србија/ – 10 €
3989. **Михајло Б.** /Аустрија/ – 75 €
3990. **Борислав С.** /Р. Српска/ – 35 €
(**за Шљивиће код Блаца**)
3991. **Милена С.** /Србија/ – 50 €
(**за Шљивиће код Блаца**)
3992. **Анастасија А.** /Црна Гора/ – 5 €
(**за Шљивиће код Блаца**)
3993. **Наташа Т.** /Италија/ – 12 €
(**за Шљивиће код Блаца**)
3994. **Мина Г.** /Србија/ – 10 €
(**за Шљивиће код Блаца**)
3995. **Јован С.** /Аустрија/ – 20 €
(**за Шљивиће код Блаца**)
3996. **Мирела Х.** /Р. Српска/ – 10 €
(**за Шљивиће код Блаца**)
3997. **Бранислав П.** /Србија/ – 12 €
3998. **Соња М.** /Србија/ – 35 €
3999. **Предраг Р.** /Р. Српска/ – 12 €
4000. **Немања Д.** /Србија/ – 35 €
(**за Шљивиће код Блаца**)
4001. **Лана А.** /Србија/ – 12 €
(**за Шљивиће код Блаца**)
4002. **Анонимно** /Црна Гора/ – 35 €
4003. **Милица С.** /УАЕ/ – 75 €
(**за Шљивиће код Блаца**)
4004. **Драгана Ч.** /Белгија/ – 12 €
4005. **Вукашин К.** /Србија/ – 5 €
4006. **Горан Г.** /Р. Српска/ – 35 €
(**за Шљивиће код Блаца**)
4007. **Никола Б.** /Србија/ – 12 €
4008. **Анонимно** /Србија/ – 12 €
(**за Шљивиће код Блаца**)
4009. **Јована П.** /Црна Гора/ – 5 €
4010. **Анонимно** /Црна Гора/ – 120 €
(**за Шљивиће код Блаца**)
4011. **Анонимно** /Црна Гора/ – 120 €
(**за Гајиће из Рибника**)
4012. **Анђела В.** /Црна Гора/ – 10 €
(**за Шљивиће код Блаца**)
4013. **Иван К.** /Србија/ – 12 €
4014. **Сара Д.** /Велика Британија/ – 12 €
(**за Шљивиће код Блаца**)
4015. **Анонимно** /Србија/ – 12 €
4016. **Михајло Ј.** /Р. Српска/ – 75 €
(**за Шљивиће код Блаца**)
4017. **Зоран С.** /Словачка/ – 75 €
4018. **Анонимно** /Србија/ – 12 €
(**за Шљивиће код Блаца**)
4019. **Александра Ј.** /Шпанија/ – 35 €
(**за Шљивиће код Блаца**)
4020. **М. М.** /Србија/ – 20 €
4021. **Мијат Л.** /Мађарска/ – 12 €
4022. **Стана М.** /Србија/ – 75 €
(**за Шљивиће код Блаца**)

Списак донација

4023. **Мирела Ш.** /Р. Српска/ – 12 €
(**за Шљивиће код Блаца**)
4024. **Срђан К.** /Србија/ – 12 €
4025. **Зоран Ђ.** /Кипар/ – 75 €
4026. **Лара Ж.** /Србија/ – 75 €
(**за Шљивиће код Блаца**)
4027. **Анђела М.** /Србија/ – 25 €
(**за Шљивиће код Блаца**)
4028. **Андријана П.** /Србија/ – 35 €
4029. **Данијела Ј.** /Србија/ – 12 €
(**за Шљивиће код Блаца**)
4030. **Иван Тодоровић** /Србија/ – 35 €
(**за Шљивиће код Блаца**)
4031. **Дарко М.** /Србија/ – 75 €
4032. **Аница К.** /Србија/ – 12 €
4033. **Драгана К.** /Црна Гора/ – 20 €
(**за Шљивиће код Блаца**)
4034. **Марина К.** /Србија/ – 35 €
4035. **Јелена К.** /Црна Гора/ – 12 €
(**за Шљивиће код Блаца**)
4036. **Анонимно** /Србија/ – 75 €
4037. **Даница Г.** /Србија/ – 12 €
4038. **Бојана Р.** /Р. Српска/ – 12 €
(**за Шљивиће код Блаца**)
4039. **Александра С.** /Р. Српска/ – 12 €
4040. **Маријана П.** /Србија/ – 12 €
4041. **Слободан Л.** /Аустрија/ – 35 €
4042. **Радоје К.** /Црна Гора/ – 50 €
4043. **Јелена И.** /Србија/ – 50 €
4044. **Југослав К.** /Србија/ – 35 €
(**за Шљивиће код Блаца**)
4045. **Игор М.** /Чешка/ – 20 €
4046. **Мирела Р.** /Србија/ – 35 €
4047. **Давор М.** /Словенија/ – 12 €
(**за Шљивиће код Блаца**)
4048. **Анонимно** /Аустрија/ – 12 €
(**за Шљивиће код Блаца**)
4049. **Воја М.** /Србија/ – 75 €
(**за Шљивиће код Блаца**)
4050. **Ђорђе С.** /Србија/ – 12 €
4051. **Игор М.** /Србија/ – 12 €
4052. **Дарко Б.** /Шпанија/ – 250 €
(**за Шљивиће код Блаца**)
4053. **Александар Ђ.** /Србија/ – 8 €
(**за Миниће код Бијелог Поља**)
4054. **Никола В.** /Србија/ – 35 €
4055. **Верица Т.** /Велика Британија/ – 12 €
(**за Шљивиће код Блаца**)
4056. **М. М.** /Србија/ – 35 €
(**за Шљивиће код Блаца**)
4057. **Милена М.** /Аустрија/ – 12 €
(**за Шљивиће код Блаца**)
4058. **Саша Д.** /Немачка/ – 10 €
(**за Шљивиће код Блаца**)
4059. **Стана В.** /Холандија/ – 35 €
(**за Шљивиће код Блаца**)
4060. **Александар Ђ.** /Аустрија/ – 35 €
(**за Шљивиће код Блаца**)
4061. **Зорица М.** /Немачка/ – 30 €
(**за Шљивиће код Блаца**)
4062. **Сава Ј.** /УАЕ/ – 100 €
(**за Шљивиће код Блаца**)
4063. **Дара Ђ.** /Аустрија/ – 12 €
(**за Шљивиће код Блаца**)
4064. **Никола К.** /Велика Британија/ – 10 €
4065. **Јован Р.** /Аустрија/ – 10 €
4066. **Николина Т.** /Аустрија/ – 5 €
4067. **Маринко Ш.** /Холандија/ – 10 €
4068. **Милка В.** /Аустрија/ – 10 €
4069. **Аљоша К.** /Р. Српска/ – 15 €
4070. **Иван П.** /Немачка/ – 30 €
4071. **Миљана Ш.** /Аустрија/ – 100 €
(**за Шљивиће код Блаца**)
4072. **Александра Б.** /Аустрија/ – 10 €
4073. **Марко К.** /Аустрија/ – 20 €
4074. **Јелена Ђ.** /Аустрија/ – 35 €
(**за Шљивиће код Блаца**)
4075. **Јан С.** /Словачка/ – 50 €
(**за Шљивиће код Блаца**)
4076. **Зоран Р.** /Холандија/ – 35 €
(**за Шљивиће код Блаца**)
4077. **Стефан Г.** /Аустрија/ – 30 €
(**за Шљивиће код Блаца**)
4078. **Горан К.** /Италија/ – 75 €
(**за Шљивиће код Блаца**)
4079. **Станка В.** /Црна Гора/ – 35 €
(**за Шљивиће код Блаца**)
4080. **Предраг М.** /Аустрија/ – 40 €
4081. **Биљана М.** /Аустрија/ – 75 €
4082. **Александра В.** /Велика Британија/ – 12 €
4083. **Маја Б.** /Немачка/ – 20 €
4084. **Сужана П.** /Аустрија/ – 100 €
(**за Шљивиће код Блаца**)
4085. **Ивана И.** /Србија/ – 10 €
(**Ходочашће на Хиландар**)
(**за Гајиће из Рибника**)

Списак донација

4086. **Милица В.** /Србија/ – 12 €
(**Ходочашће на Хиландар**)
(**за Гајиће из Рибника**)
4087. **Емилија С.** /Србија/ – 30 €
(**Ходочашће на Хиландар**)
(**за Гајиће из Рибника**)
4088. **Марија В.** /Швајцарска/ – 35 CHF
(**за Шљивиће код Блаца**)
4089. **Анонимно** /Швајцарска/ – 250 CHF
(**за Шљивиће код Блаца**)
4090. **Анонимно** /Швајцарска/ – 35 CHF
(**за Шљивиће код Блаца**)
4091. **Владимир В.** /Швајцарска/ – 11 CHF
(**за Шљивиће код Блаца**)
4092. **Марина В.** /Швајцарска/ – 30 CHF
4093. **Мићо Б.** /Швајцарска/ – 30 CHF
4094. **Срђан Р.** /Швајцарска/ – 30.77 CHF
4095. **Јасна С.** /Швајцарска/ – 51.28 CHF
4096. **Тијана М.** /Швајцарска/ – 10 CHF
4097. **Катарина Р.** /Швајцарска/ – 30.77 CHF
4098. **Марко В.** /Швајцарска/ – 10.26 CHF
4099. **Сара Л.** /Швајцарска/ – 200 CHF
4100. **Љубица И.** /Швајцарска/ – 100 CHF
4101. **Предраг П.** /Швајцарска/ – 20.51 CHF
4102. **Емил В.** /Швајцарска/ – 10 CHF
4103. **Јелена и Братислав Ц.** /Швајцарска/ – 20.51 CHF
4104. **Перо Б.** /Швајцарска/ – 30 CHF
4105. **Андријана С.** /Швајцарска/ – 50 CHF
4106. **Миладинка Ш.** /Швајцарска/ – 102.56 CHF
4107. **Саша А.** /Швајцарска/ – 20.51 CHF
4108. **Јелица А.** /Швајцарска/ – 10 CHF
4109. **Сања Ц.** /Швајцарска/ – 18 CHF
(**за Шљивиће код Блаца**)
4110. **Бојан Ђ.** /Швајцарска/ – 35 CHF
(**за Шљивиће код Блаца**)
4111. **Драгана П.** /Швајцарска/ – 27 CHF
(**за Шљивиће код Блаца**)
4112. **Тамара Б.** /Швајцарска/ – 27 CHF
4113. **Катарина С.** /Немачка/ – 12 €
4114. **Катарина С.** /Немачка/ – 35 €
(**за Шљивиће код Блаца**)
4115. **Дарко М.** /Немачка/ – 50 €
4116. **Никола Н.** /Немачка/ – 20 €
(**за Шљивиће код Блаца**)
4117. **Блажо Д.** /Немачка/ – 35 €
(**за Шљивиће код Блаца**)
4118. **Иван Ђ.** /Немачка/ – 35 €
(**за Шљивиће код Блаца**)
4119. **Јелена Ж.** /Немачка/ – 35 €
(**за Шљивиће код Блаца**)
4120. **Татјана Н.** /Немачка/ – 10 €
4121. **Младен С.** /Немачка/ – 20 €
4122. **Марија Б.** /Немачка/ – 12 €
(**за Шљивиће код Блаца**)
4123. **Ненад А.** /Немачка/ – 75 €
(**за Шљивиће код Блаца**)
4124. **Драгана И.** /Немачка/ – 35 €
(**за Шљивиће код Блаца**)
4125. **Милена Р.** /Немачка/ – 12 €
4126. **Татјана К.** /Словенија/ – 20 €
4127. **Душан Б.** /Немачка/ – 11 €
4128. **Андријана Ј.** /Немачка/ – 50 €
(**за Шљивиће код Блаца**)
4129. **Властимир Ј.** /Немачка/ – 12 €
4130. **Мирјана В.** /Немачка/ – 15 €
4131. **Ирена Н.** /Немачка/ – 10 €
(**за Шљивиће код Блаца**)
4132. **Марија Ц.** /Немачка/ – 30 €
4133. **Марија Р.** /Немачка/ – 12 €
(**за Шљивиће код Блаца**)
4134. **Ранко М.** /Немачка/ – 35 €
(**за Шљивиће код Блаца**)
4135. **Невена С.** /Немачка/ – 35 €
(**за Шљивиће код Блаца**)
4136. **Радоје Д.** /Немачка/ – 12 €
(**за Шљивиће код Блаца**)
4137. **Душица В.** /Немачка/ – 35 €
(**за Шљивиће код Блаца**)
4138. **Мирко Ђ.** /Немачка/ – 12 €
(**за Шљивиће код Блаца**)
4139. **Милијана Б.** /Немачка/ – 12 €
(**за Шљивиће код Блаца**)
4140. **Гога Х.** /Немачка/ – 12 €
(**за Шљивиће код Блаца**)
4141. **Филип Ц.** /Немачка/ – 20 €
4142. **Анонимно** /САД/ – $ 100
(**за Шљивиће код Блаца**)
4143. **Дамир У.** /САД/ – $ 100
4144. **Милош Ш.** /САД/ – $ 100
(**за Шљивиће код Блаца**)
4145. **Наташа и Рајан М.** /САД/ – $ 50
(**за Шљивиће код Блаца**)
4146. **Анонимно** /САД/ – $ 31.46

Списак донација

4147. **Стевен О.** /САД/ – $ 25
4148. **Катарина Р.** /САД/ – $ 100 (**за Шљивиће код Блаца**)
4149. **Бојан Г.** /САД/ – $ 50 (**за Шљивиће код Блаца**)
4150. **Рада С.** /САД/ – $ 200
4151. **Зоран А.** /САД/ – $ 5
4152. **Раденко Ј.** /САД/ – $ 35
4153. **Милан Ж.** /САД/ – $ 25
4154. **Невена К.** /САД/ – $ 35
4155. **Јован К.** /САД/ – $ 100 (**за Шљивиће код Блаца**)
4156. **Мирослав П.** /САД/ – $ 100 (**за Шљивиће код Блаца**)
4157. **Милан К.** /САД/ – $ 100 (**за Шљивиће код Блаца**)
4158. **Алекс Т.** /Аустралија/ – $ 32 AUD
4159. **Тања Т.** /Аустралија/ – $ 60 AUD
4160. **Дражен П.** /Аустралија/ – $ 93 AUD (**за Шукале код Бања Луке**)
4161. **Милан В.** /Аустралија/ – $ 350 AUD
4162. **Дејан Б.** /Аустралија/ – $ 200 AUD (**за Шљивиће код Блаца**)
4163. **Душко Д.** /Аустралија/ – $ 15.47 AUD (**за Шљивиће код Блаца**)
4164. **Алекс С.** /Аустралија/ – $ 40 AUD
4165. **Кафана Павле Корчагин** /Србија/ – 34,540 дин.
4166. **Фризерски салон Дебељачки и син** /Србија/ – 10,840 дин.
4167. **Никола Р.** /Србија/ – 170,000 дин. (**за Косово и Метохију**)
4168. **Бранко Л.** /Србија/ – 50,000 дин. (**за Шљивиће код Блаца**)
4169. **Марина Ј.** /Србија/ – 30,000 дин. (**за Шљивиће код Блаца**)
4170. **Соња З.** /Србија/ – 30,000 дин.
4171. **Адвокат Душан Марковић** /Србија/ – 20,000 дин.
4172. **Ана Р.** /Србија/ – 20,000 дин. (**за Шљивиће код Блаца**)
4173. **Драгана В.** /Србија/ – 20,000 дин.
4174. **Наташа М.** /Србија/ – 20,000 дин.
4175. **Јанко Д.** /Србија/ – 17,500 дин.
4176. **Мире Ђ.** /Србија/ – 15,000 дин. (**за Шљивиће код Блаца**)
4177. **Codersy** /Србија/ – 12,000 дин.
4178. **Ђорђе Р.** /Србија/ – 12,000 дин. (**за Шљивиће код Блаца**)
4179. **ГОЛДЕН ИНВЕСТ ГРАДЊА ДОО** /Србија/ – 12,000 дин. (**за Шљивиће код Блаца**)
4180. **Кристина М.** /Србија/ – 12,000 дин.
4181. **Милан Н.** /Србија/ – 12,000 дин. (**за Шљивиће код Блаца**)
4182. **Михајло Р.** /Србија/ – 12,000 дин. (**за Шљивиће код Блаца**)
4183. **Бранкица В.** /Србија/ – 12,000 дин.
4184. **Тодор П.** /Србија/ – 12,000 дин. (**за Шљивиће код Блаца**)
4185. **Витомир Р.** /Србија/ – 12,000 дин. (**за Шљивиће код Блаца**)
4186. **Маја Б.** /Србија/ – 11,750 дин. (**за Шљивиће код Блаца**)
4187. **Далибор М.** /Србија/ – 11,600 дин. (**за Шљивиће код Блаца**)
4188. **Зоран К.** /Србија/ – 10,600 дин.
4189. **Адвокат Војислав Мишчевић** /Србија/ – 10,000 дин.
4190. **Александар И.** /Србија/ – 10,000 дин.
4191. **Ана Б.** /Србија/ – 10,000 дин. (**за Шљивиће код Блаца**)
4192. **Драган С.** /Србија/ – 10,000 дин.
4193. **Драгана М.** /Србија/ – 10,000 дин.
4194. **Ива Л.** /Србија/ – 10,000 дин. (**за Шљивиће код Блаца**)
4195. **Ивана Ж.** /Србија/ – 10,000 дин.
4196. **Катарина П.** /Србија/ – 10,000 дин.
4197. **Манојло К.** /Србија/ – 10,000 дин. (**за Шљивиће код Блаца**)
4198. **Марија П.** /Србија/ – 10,000 дин.
4199. **Милан С.** /Србија/ – 10,000 дин.
4200. **Милица Р.** /Србија/ – 10,000 дин.
4201. **Милица Т.** /Србија/ – 10,000 дин.
4202. **Наташа М.** /Србија/ – 10,000 дин.
4203. **Слободанка Р.** /Србија/ – 10,000 дин. (**за Шљивиће код Блаца**)
4204. **Славица М.** /Србија/ – 10,000 дин.
4205. **Жарко Г.** /Србија/ – 10,000 дин. (**за Шљивиће код Блаца**)
4206. **Милош Н.** /Србија/ – 9,250 дин.
4207. **Цвијетин Г.** /Србија/ – 9,000 дин. (**за Шљивиће код Блаца**)
4208. **Сандра Д.** /Србија/ – 7,000 дин.
4209. **Мирослав П.** /Србија/ – 6,000 дин.
4210. **Никола Г.** /Србија/ – 6,000 дин.

Списак донација

4211. **Петар Ђ.** /Србија/ – 6,000 дин. (**за Шљивиће код Блаца**)
4212. **Александар Ј.** /Србија/ – 5,000 дин. (**за Шљивиће код Блаца**)
4213. **Анастасија Г.** /Србија/ – 5,000 дин.
4214. **Андријана С.** /Србија/ – 5,000 дин.
4215. **Драгана Б.** /Србија/ – 5,000 дин.
4216. **Бранислава Т.** /Србија/ – 5,000 дин. (**за Шљивиће код Блаца**)
4217. **Драгана О.** /Србија/ – 5,000 дин.
4218. **Ђорђије Т.** /Србија/ – 5,000 дин.
4219. **Илија Л.** /Србија/ – 5,000 дин.
4220. **Ивана Ј.** /Србија/ – 5,000 дин. (**за Шљивиће код Блаца**)
4221. **Ивана Р.** /Србија/ – 5,000 дин.
4222. **Јелена М.** /Србија/ – 5,000 дин.
4223. **Јелена М.** /Србија/ – 5,000 дин. (**за Шљивиће код Блаца**)
4224. **Кристина Ђ.** /Србија/ – 5,000 дин.
4225. **Маја М.** /Србија/ – 5,000 дин. (**за Шљивиће код Блаца**)
4226. **Марина З.** /Србија/ – 5,000 дин.
4227. **Марко П.** /Србија/ – 5,000 дин.
4228. **Мила М.** /Србија/ – 5,000 дин.
4229. **Милош Ђ.** /Србија/ – 5,000 дин.
4230. **Мирослав Г.** /Србија/ – 5,000 дин.
4231. **Мирослав М.** /Србија/ – 5,000 дин. (**за Шљивиће код Блаца**)
4232. **Ненад В.** /Србија/ – 5,000 дин.
4233. **Невен М.** /Србија/ – 5,000 дин.
4234. **Никола С.** /Србија/ – 5,000 дин.
4235. **Нина П.** /Србија/ – 5,000 дин. (**за Шљивиће код Блаца**)
4236. **Павле Р.** /Србија/ – 5,000 дин.
4237. **Бранка Л.** /Србија/ – 5,000 дин. (**за Шљивиће код Блаца**)
4238. **Мира М.** /Србија/ – 5,000 дин.
4239. **Предраг Л.** /Србија/ – 5,000 дин.
4240. **Ранка П.** /Србија/ – 5,000 дин. (**за Шљивиће код Блаца**)
4241. **Сандра Д.** /Србија/ – 5,000 дин.
4242. **Сања С.** /Србија/ – 5,000 дин.
4243. **Селена Ф.** /Србија/ – 5,000 дин. (**за Шљивиће код Блаца**)
4244. **Снежана М.** /Србија/ – 5,000 дин. (**за Шљивиће код Блаца**)
4245. **Срђан Л.** /Србија/ – 5,000 дин.
4246. **Стефан М.** /Србија/ – 5,000 дин.
4247. **Стефан В.** /Србија/ – 5,000 дин. (**за Шљивиће код Блаца**)
4248. **Светлана Ј.** /Србија/ – 5,000 дин. (**за Шљивиће код Блаца**)
4249. **Татјана Ш.** /Србија/ – 5,000 дин. (**за Шљивиће код Блаца**)
4250. **Валентина М.** /Србија/ – 5,000 дин. (**за Шљивиће код Блаца**)
4251. **Весна Љ.** /Србија/ – 5,000 дин.
4252. **Владимир Ђ.** /Србија/ – 5,000 дин.
4253. **Зоран Е.** /Србија/ – 5,000 дин. (**за Шљивиће код Блаца**)
4254. **Ана Б.** /Србија/ – 4,000 дин.
4255. **Ана Р.** /Србија/ – 4,000 дин.
4256. **Душан М.** /Србија/ – 4,000 дин.
4257. **Јелена О.** /Србија/ – 4,000 дин. (**за Шљивиће код Блаца**)
4258. **Јован К.** /Србија/ – 4,000 дин.
4259. **Јован С.** /Србија/ – 4,000 дин.
4260. **Кристина П.** /Србија/ – 4,000 дин.
4261. **Марко Т.** /Србија/ – 4,000 дин. (**за Шљивиће код Блаца**)
4262. **Ненад М.** /Србија/ – 4,000 дин.
4263. **Нина С.** /Србија/ – 4,000 дин. (**за Шљивиће код Блаца**)
4264. **Раде Т.** /Србија/ – 4,000 дин.
4265. **Тамара Г.** /Србија/ – 4,000 дин. (**за Шљивиће код Блаца**)
4266. **Зоран М.** /Србија/ – 4,000 дин.
4267. **Бранислава М.** /Србија/ – 3,500 дин. (**за Шљивиће код Блаца**)
4268. **Александар Н.** /Србија/ – 3,000 дин.
4269. **Ана К.** /Србија/ – 3,000 дин.
4270. **Даринка З.** /Србија/ – 3,000 дин.
4271. **Ђоко Б.** /Србија/ – 3,000 дин.
4272. **Eurocons group doo** /Србија/ – 3,000 дин.
4273. **Горана М.** /Србија/ – 3,000 дин.
4274. **Никола Г.** /Србија/ – 3,000 дин.
4275. **Ива Л.** /Србија/ – 3,000 дин.
4276. **Ивана Г.** /Србија/ – 3,000 дин. (**за Шљивиће код Блаца**)
4277. **Филип Ј.** /Србија/ – 3,000 дин.
4278. **Јована Ј.** /Србија/ – 3,000 дин.
4279. **Јована С.** /Србија/ – 3,000 дин.
4280. **Марко С.** /Србија/ – 3,000 дин. (**за Шљивиће код Блаца**)
4281. **Марко Ш.** /Србија/ – 3,000 дин.
4282. **Николија М.** /Србија/ – 3,000 дин.

Списак донација

4283. **Милена Н.** /Србија/ – 3,000 дин. (**за Шљивиће код Блаца**)
4284. **Милица М.** /Србија/ – 3,000 дин.
4285. **Мирјана П.** /Србија/ – 3,000 дин. (**за Шљивиће код Блаца**)
4286. **Невена М.** /Србија/ – 3,000 дин.
4287. **Огњен Ђ.** /Србија/ – 3,000 дин. (**за Шљивиће код Блаца**)
4288. **Богдан М.** /Србија/ – 3,000 дин.
4289. **Петра Ђ.** /Србија/ – 3,000 дин. (**за Шљивиће код Блаца**)
4290. **Александар О.** /Србија/ – 3,000 дин.
4291. **Михајло Ц.** /Србија/ – 3,000 дин.
4292. **Наталија З.** /Србија/ – 3,000 дин.
4293. **Милорад Р.** /Србија/ – 3,000 дин.
4294. **Тамара М.** /Србија/ – 3,000 дин.
4295. **Владимир Н.** /Србија/ – 3,000 дин.
4296. **Радован Т.** /Србија/ – 3,000 дин.
4297. **Сања Р.** /Србија/ – 3,000 дин. (**за Шљивиће код Блаца**)
4298. **Саша Г.** /Србија/ – 3,000 дин.
4299. **Слободан С.** /Србија/ – 3,000 дин. (**за Шљивиће код Блаца**)
4300. **Станија Л.** /Србија/ – 3,000 дин.
4301. **Стефан М.** /Србија/ – 3,000 дин.
4302. **Александра С.** /Србија/ – 3,000 дин. (**за Шљивиће код Блаца**)
4303. **Светлана С.** /Србија/ – 3,000 дин.
4304. **Тамара В.** /Србија/ – 3,000 дин. (**за Шљивиће код Блаца**)
4305. **Ведран П.** /Србија/ – 3,000 дин. (**за Шљивиће код Блаца**)
4306. **Јована Ж.** /Србија/ – 3,000 дин. (**за Шљивиће код Блаца**)
4307. **Душан Ђ.** /Србија/ – 2,500 дин.
4308. **Горан К.** /Србија/ – 2,500 дин. (**за Шљивиће код Блаца**)
4309. **Небојша С.** /Србија/ – 2,500 дин.
4310. **Немања Ђ.** /Србија/ – 2,500 дин.
4311. **Душан Б.** /Србија/ – 2,500 дин.
4312. **Синиша Р.** /Србија/ – 2,500 дин. (**за Шљивиће код Блаца**)
4313. **Слободанка Ј.** /Србија/ – 2,500 дин.
4314. **Велимир С.** /Србија/ – 2,500 дин.
4315. **Зоран Г.** /Србија/ – 2,500 дин.
4316. **Андреј Ј.** /Србија/ – 2,400 дин.
4317. **Младен И.** /Србија/ – 2,400 дин.
4318. **Весна Г.** /Србија/ – 2,250 дин.
4319. **Александра Т.** /Србија/ – 2,000 дин. (**за Шљивиће код Блаца**)
4320. **Александра Т.** /Србија/ – 2,000 дин. (**за Шљивиће код Блаца**)
4321. **Тамара В.** /Србија/ – 2,000 дин.
4322. **Ана К.** /Србија/ – 2,000 дин.
4323. **Анђела Р.** /Србија/ – 2,000 дин.
4324. **Андреа Т.** /Србија/ – 2,000 дин.
4325. **Аница Ј.** /Србија/ – 2,000 дин.
4326. **Андрија Б.** /Србија/ – 2,000 дин.
4327. **Бојан Р.** /Србија/ – 2,000 дин.
4328. **Босиљка Б.** /Србија/ – 2,000 дин.
4329. **Бранислава К.** /Србија/ – 2,000 дин.
4330. **Бранка Ш.** /Србија/ – 2,000 дин. (**за Шљивиће код Блаца**)
4331. **Бранко П.** /Србија/ – 2,000 дин.
4332. **Цвета Б.** /Србија/ – 2,000 дин.
4333. **Димитрије Т.** /Србија/ – 2,000 дин.
4334. **Маја Д.** /Србија/ – 2,000 дин.
4335. **Маја Д.** /Србија/ – 2,000 дин.
4336. **Драгана Д.** /Србија/ – 2,000 дин. (**за Шљивиће код Блаца**)
4337. **Драгана В.** /Србија/ – 2,000 дин.
4338. **Душан К.** /Србија/ – 2,000 дин.
4339. **Душан К.** /Србија/ – 2,000 дин.
4340. **Ема В.** /Србија/ – 2,000 дин.
4341. **Филип З.** /Србија/ – 2,000 дин. (**за Шљивиће код Блаца**)
4342. **Гордана П.** /Србија/ – 2,000 дин. (**за Шљивиће код Блаца**)
4343. **Ивана Ђ.** /Србија/ – 2,000 дин.
4344. **Јелена Б.** /Србија/ – 2,000 дин. (**за Шљивиће код Блаца**)
4345. **Јелена К.** /Србија/ – 2,000 дин.
4346. **Јелена П.** /Србија/ – 2,000 дин. (**за Шљивиће код Блаца**)
4347. **Јован М.** /Србија/ – 2,000 дин. (**за Шљивиће код Блаца**)
4348. **Ненад Ј.** /Србија/ – 2,000 дин.
4349. **Катарина Ј.** /Србија/ – 2,000 дин. (**за Шљивиће код Блаца**)
4350. **Мара В.** /Србија/ – 2,000 дин. (**за Шљивиће код Блаца**)
4351. **Никола М.** /Србија/ – 2,000 дин.
4352. **Марија Ј.** /Србија/ – 2,000 дин.
4353. **Марија Т.** /Србија/ – 2,000 дин.
4354. **Марија С.** /Србија/ – 2,000 дин. (**за Шљивиће код Блаца**)
4355. **Маријана Р.** /Србија/ – 2,000 дин.

Списак донација

4356. **Марко П.** /Србија/ – 2,000 дин.
(**за Шљивиће код Блаца**)
4357. **Милена Б.** /Србија/ – 2,000 дин.
(**за Шљивиће код Блаца**)
4358. **Милена Б.** /Србија/ – 2,000 дин.
4359. **Мили Р.** /Србија/ – 2,000 дин.
(**за Шљивиће код Блаца**)
4360. **Милица К.** /Србија/ – 2,000 дин.
(**за Шљивиће код Блаца**)
4361. **Милош Г.** /Србија/ – 2,000 дин.
(**за Шљивиће код Блаца**)
4362. **Милош Ђ.** /Србија/ – 2,000 дин.
(**за Шљивиће код Блаца**)
4363. **Нада М.** /Србија/ – 2,000 дин.
4364. **Немања В.** /Србија/ – 2,000 дин.
4365. **Немања** /Србија/ – 2,000 дин.
(**за Шљивиће код Блаца**)
4366. **Немања П.** /Србија/ – 2,000 дин.
4367. **Драгана Р.** /Србија/ – 2,000 дин.
4368. **Јасминка С.** /Србија/ – 2,000 дин.
4369. **Слободан Д.** /Србија/ – 2,000 дин.
4370. **Драган М.** /Србија/ – 2,000 дин.
(**за Шљивиће код Блаца**)
4371. **Љиљана Д.** /Србија/ – 2,000 дин.
4372. **Дражен К.** /Србија/ – 2,000 дин.
4373. **Стана Л.** /Србија/ – 2,000 дин.
4374. **Марија М.** /Србија/ – 2,000 дин.
4375. **Живан П.** /Србија/ – 2,000 дин.
4376. **Станија С.** /Србија/ – 2,000 дин.
4377. **Сања Б.** /Србија/ – 2,000 дин.
(**за Шљивиће код Блаца**)
4378. **Слађана Н.** /Србија/ – 2,000 дин.
4379. **Слободан Р.** /Србија/ – 2,000 дин.
4380. **Софија М.** /Србија/ – 2,000 дин.
(**за Шљивиће код Блаца**)
4381. **Соња В.** /Србија/ – 2,000 дин.
4382. **Срђан М.** /Србија/ – 2,000 дин.
4383. **Стефан Р.** /Србија/ – 2,000 дин.
4384. **Драгана С.** /Србија/ – 2,000 дин.
(**за Шљивиће код Блаца**)
4385. **Тамара С.** /Србија/ – 2,000 дин.
4386. **Тања З.** /Србија/ – 2,000 дин.
4387. **Валентина П.** /Србија/ – 2,000 дин.
4388. **Светозар З.** /Србија/ – 2,000 дин.
4389. **Борко Л.** /Србија/ – 1,800 дин.
4390. **Ана М.** /Србија/ – 1,500 дин.
(**за Шљивиће код Блаца**)
4391. **Анђела В.** /Србија/ – 1,500 дин.
(**за Шљивиће код Блаца**)
4392. **Андријана К.** /Србија/ – 1,500 дин.
(**за Шљивиће код Блаца**)
4393. **Ања Ц.** /Србија/ – 1,500 дин.
4394. **Цвијета Б.** /Србија/ – 1,500 дин.
4395. **Биљана Ш.** /Србија/ – 1,500 дин.
4396. **Маја Б.** /Србија/ – 1,500 дин.
(**за Шљивиће код Блаца**)
4397. **Бранислава С.** /Србија/ – 1,500 дин.
(**за Шљивиће код Блаца**)
4398. **Данило В.** /Србија/ – 1,500 дин.
4399. **Дејан М.** /Србија/ – 1,500 дин.
(**за Шљивиће код Блаца**)
4400. **Ема В.** /Србија/ – 1,500 дин.
4401. **Владимир Г.** /Србија/ – 1,500 дин.
(**за Шљивиће код Блаца**)
4402. **Ивана С.** /Србија/ – 1,500 дин.
(**за Шљивиће код Блаца**)
4403. **Ивана С.** /Србија/ – 1,500 дин.
(**за Шљивиће код Блаца**)
4404. **Јелена М.** /Србија/ – 1,500 дин.
4405. **Маја К.** /Србија/ – 1,500 дин.
4406. **Бранислав М.** /Србија/ – 1,500 дин.
4407. **Милан Н.** /Србија/ – 1,500 дин.
4408. **Милена З.** /Србија/ – 1,500 дин.
4409. **Милица В.** /Србија/ – 1,500 дин.
4410. **Игор М.** /Србија/ – 1,500 дин.
(**за Шљивиће код Блаца**)
4411. **Мирјана Д.** /Србија/ – 1,500 дин.
(**за Шљивиће код Блаца**)
4412. **Мирјана М.** /Србија/ – 1,500 дин.
4413. **Нађа С.** /Србија/ – 1,500 дин.
(**за Шљивиће код Блаца**)
4414. **Нађа Ј.** /Србија/ – 1,500 дин.
4415. **Никола С.** /Србија/ – 1,500 дин.
(**за Шљивиће код Блаца**)
4416. **Будимир Д.** /Србија/ – 1,500 дин.
4417. **Гордана Ј.** /Србија/ – 1,500 дин.
4418. **Мирослав К.** /Србија/ – 1,500 дин.
4419. **Слађана Б.** /Србија/ – 1,500 дин.
(**за Шљивиће код Блаца**)
4420. **Слободан Е.** /Србија/ – 1,500 дин.
4421. **Стефан С.** /Србија/ – 1,500 дин.
4422. **Тијана П.** /Србија/ – 1,500 дин.
4423. **Жаклина Д.** /Србија/ – 1,500 дин.
(**за Шљивиће код Блаца**)
4424. **Николина Б.** /Србија/ – 1,400 дин.
4425. **Слађана С.** /Србија/ – 1,200 дин.
(**за Шљивиће код Блаца**)
4426. **Горица В.** /Србија/ – 1,170 дин.

Списак донација

4427. **Марија Б.** /Србија/ – 1,160 дин.
4428. **Александар Н.** /Србија/ – 1,000 дин.
4429. **Александра С.** /Србија/ – 1,000 дин.
4430. **Ана Ђ.** /Србија/ – 1,000 дин.
4431. **Андреј Б.** /Србија/ – 1,000 дин.
4432. **Анђелка С.** /Србија/ – 1,000 дин. (**за Шљивиће код Блаца**)
4433. **Ангелина Ђ.** /Србија/ – 1,000 дин.
4434. **Аница Ђ.** /Србија/ – 1,000 дин.
4435. **Биљана Ж.** /Србија/ – 1,000 дин. (**за Шљивиће код Блаца**)
4436. **Илона Б.** /Србија/ – 1,000 дин.
4437. **Бојана Ђ.** /Србија/ – 1,000 дин.
4438. **Борис Б.** /Србија/ – 1,000 дин.
4439. **Борка Т.** /Србија/ – 1,000 дин.
4440. **Бранко А.** /Србија/ – 1,000 дин.
4441. **Данијела М.** /Србија/ – 1,000 дин. (**за Шљивиће код Блаца**)
4442. **Дарко В.** /Србија/ – 1,000 дин.
4443. **Денис Ш.** /Србија/ – 1,000 дин.
4444. **Дијана Н.** /Србија/ – 1,000 дин.
4445. **Димитрије И.** /Србија/ – 1,000 дин.
4446. **Драган С.** /Србија/ – 1,000 дин.
4447. **Драгана Ј.** /Србија/ – 1,000 дин.
4448. **Драгослав Т.** /Србија/ – 1,000 дин.
4449. **Дубравка Б.** /Србија/ – 1,000 дин. (**за Шљивиће код Блаца**)
4450. **Душан Ц.** /Србија/ – 1,000 дин.
4451. **Душан М.** /Србија/ – 1,000 дин. (**за Шљивиће код Блаца**)
4452. **Душица Б.** /Србија/ – 1,000 дин. (**за Шљивиће код Блаца**)
4453. **Душица С.** /Србија/ – 1,000 дин. (**за Шљивиће код Блаца**)
4454. **Ђорђе М.** /Србија/ – 1,000 дин. (**за Шљивиће код Блаца**)
4455. **Ђорђе П.** /Србија/ – 1,000 дин.
4456. **Гордана М.** /Србија/ – 1,000 дин.
4457. **Игор П.** /Србија/ – 1,000 дин.
4458. **Исидора С.** /Србија/ – 1,000 дин.
4459. **Иван М.** /Србија/ – 1,000 дин.
4460. **Ивана Н.** /Србија/ – 1,000 дин.
4461. **Ивана З.** /Србија/ – 1,000 дин.
4462. **Јадранка П.** /Србија/ – 1,000 дин.
4463. **Јасмина Д.** /Србија/ – 1,000 дин.
4464. **Јасна Л.** /Србија/ – 1,000 дин.
4465. **Синиша Ј.** /Србија/ – 1,000 дин.
4466. **Јелена Д.** /Србија/ – 1,000 дин.
4467. **Јелена Л.** /Србија/ – 1,000 дин. (**за Шљивиће код Блаца**)
4468. **Јелена М.** /Србија/ – 1,000 дин. (**за Шљивиће код Блаца**)
4469. **Јелена Р.** /Србија/ – 1,000 дин.
4470. **Јелена Р.** /Србија/ – 1,000 дин. (**за Шљивиће код Блаца**)
4471. **Јелена С.** /Србија/ – 1,000 дин. (**за Шљивиће код Блаца**)
4472. **Јован Р.** /Србија/ – 1,000 дин. (**за Шљивиће код Блаца**)
4473. **Јована Ј.** /Србија/ – 1,000 дин. (**за Шљивиће код Блаца**)
4474. **Јована П.** /Србија/ – 1,000 дин.
4475. **Катарина А.** /Србија/ – 1,000 дин. (**за Шљивиће код Блаца**)
4476. **Катарина Ц.** /Србија/ – 1,000 дин.
4477. **Катарина Т.** /Србија/ – 1,000 дин.
4478. **Борис К.** /Србија/ – 1,000 дин.
4479. **Кристина П.** /Србија/ – 1,000 дин.
4480. **Кристина В.** /Србија/ – 1,000 дин. (**за Шљивиће код Блаца**)
4481. **Лидија Р.** /Србија/ – 1,000 дин. (**за Шљивиће код Блаца**)
4482. **Лилијана Г.** /Србија/ – 1,000 дин.
4483. **Љубомир Л.** /Србија/ – 1,000 дин.
4484. **Лука Д.** /Србија/ – 1,000 дин.
4485. **Лука Ј.** /Србија/ – 1,000 дин.
4486. **Лука Ж.** /Србија/ – 1,000 дин.
4487. **Маја Г.** /Србија/ – 1,000 дин.
4488. **Марија Ђ.** /Србија/ – 1,000 дин. (**за Шљивиће код Блаца**)
4489. **Марија М.** /Србија/ – 1,000 дин. (**за Шљивиће код Блаца**)
4490. **Марија П.** /Србија/ – 1,000 дин.
4491. **Марија Р.** /Србија/ – 1,000 дин. (**за Шљивиће код Блаца**)
4492. **Марија Т.** /Србија/ – 1,000 дин.
4493. **Марко Б.** /Србија/ – 1,000 дин.
4494. **Марко Ђ.** /Србија/ – 1,000 дин.
4495. **Марко К.** /Србија/ – 1,000 дин. (**за Шљивиће код Блаца**)
4496. **Марко Н.** /Србија/ – 1,000 дин.
4497. **Мила К.** /Србија/ – 1,000 дин.
4498. **Милена Т.** /Србија/ – 1,000 дин. (**за Шљивиће код Блаца**)
4499. **Милица Ђ.** /Србија/ – 1,000 дин.

Списак донација

4500. **Милица М.** /Србија/ – 1,000 дин. (**за Шљивиће код Блаца**)
4501. **Милица М.** /Србија/ – 1,000 дин. (**за Шљивиће код Блаца**)
4502. **Милица С.** /Србија/ – 1,000 дин.
4503. **Миљан С.** /Србија/ – 1,000 дин. (**за Шљивиће код Блаца**)
4504. **Миљана В.** /Србија/ – 1,000 дин.
4505. **Милосав Б.** /Србија/ – 1,000 дин. (**за Шљивиће код Блаца**)
4506. **Александра М.** /Србија/ – 1,000 дин. (**за Шљивиће код Блаца**)
4507. **Милош Ј.** /Србија/ – 1,000 дин. (**за Шљивиће код Блаца**)
4508. **Мина М.** /Србија/ – 1,000 дин.
4509. **Милутин С.** /Србија/ – 1,000 дин.
4510. **Мирјана Н.** /Србија/ – 1,000 дин.
4511. **Мирко Ј.** /Србија/ – 1,000 дин. (**за Шљивиће код Блаца**)
4512. **Мирослав Р.** /Србија/ – 1,000 дин.
4513. **Мирослава П.** /Србија/ – 1,000 дин.
4514. **Младен Д.** /Србија/ – 1,000 дин.
4515. **Момчило С.** /Србија/ – 1,000 дин.
4516. **Нада Д.** /Србија/ – 1,000 дин.
4517. **Нађа К.** /Србија/ – 1,000 дин. (**за Шљивиће код Блаца**)
4518. **Недељко П.** /Србија/ – 1,000 дин. (**за Шљивиће код Блаца**)
4519. **Немања К.** /Србија/ – 1,000 дин.
4520. **Немања С.** /Србија/ – 1,000 дин.
4521. **Никола Д.** /Србија/ – 1,000 дин.
4522. **Никола Р.** /Србија/ – 1,000 дин. (**за Шљивиће код Блаца**)
4523. **Ратко Н.** /Србија/ – 1,000 дин.
4524. **Нина Ћ.** /Србија/ – 1,000 дин.
4525. **Милица О.** /Србија/ – 1,000 дин. (**за Шљивиће код Блаца**)
4526. **Павле Д.** /Србија/ – 1,000 дин. (**за Шљивиће код Блаца**)
4527. **Пеђа Н.** /Србија/ – 1,000 дин.
4528. **Раденко А.** /Србија/ – 1,000 дин.
4529. **Јованка Б.** /Србија/ – 1,000 дин.
4530. **Боба В.** /Србија/ – 1,000 дин.
4531. **Ђорђије Б.** /Србија/ – 1,000 дин. (**за Шљивиће код Блаца**)
4532. **Гордана Ћ.** /Србија/ – 1,000 дин.
4533. **Дане Б.** /Србија/ – 1,000 дин.
4534. **Ратомир Г.** /Србија/ – 1,000 дин.
4535. **Радомир Ј.** /Србија/ – 1,000 дин.
4536. **Јелисавета П.** /Србија/ – 1,000 дин.
4537. **Милка Љ.** /Србија/ – 1,000 дин.
4538. **Гојко Л.** /Србија/ – 1,000 дин.
4539. **Милева М.** /Србија/ – 1,000 дин.
4540. **Марија М.** /Србија/ – 1,000 дин.
4541. **Милка М.** /Србија/ – 1,000 дин.
4542. **Нада Ђ.** /Србија/ – 1,000 дин.
4543. **Гојко П.** /Србија/ – 1,000 дин.
4544. **Павао А.** /Србија/ – 1,000 дин.
4545. **Радован В.** /Србија/ – 1,000 дин.
4546. **Вељко Р.** /Србија/ – 1,000 дин.
4547. **Никола Ш.** /Србија/ – 1,000 дин.
4548. **Милена С.** /Србија/ – 1,000 дин.
4549. **Златица К.** /Србија/ – 1,000 дин.
4550. **Зоран Ц.** /Србија/ – 1,000 дин.
4551. **Предраг С.** /Србија/ – 1,000 дин. (**за Шљивиће код Блаца**)
4552. **Раде П.** /Србија/ – 1,000 дин.
4553. **Радинка Т.** /Србија/ – 1,000 дин.
4554. **С. П.** /Србија/ – 1,000 дин.
4555. **Сања Ђ.** /Србија/ – 1,000 дин.
4556. **Сања М.** /Србија/ – 1,000 дин. (**за Шљивиће код Блаца**)
4557. **Саша Д.** /Србија/ – 1,000 дин.
4558. **Синиша Ц.** /Србија/ – 1,000 дин. (**за Шљивиће код Блаца**)
4559. **Слободанка Ч.** /Србија/ – 1,000 дин.
4560. **Соња Д.** /Србија/ – 1,000 дин.
4561. **Гордана С.** /Србија/ – 1,000 дин.
4562. **Стефан Б.** /Србија/ – 1,000 дин. (**за Шљивиће код Блаца**)
4563. **Стефан С.** /Србија/ – 1,000 дин.
4564. **Стевица Ш.** /Србија/ – 1,000 дин.
4565. **Татјана И.** /Србија/ – 1,000 дин.
4566. **Тијана Ћ.** /Србија/ – 1,000 дин. (**за Шљивиће код Блаца**)
4567. **Тијана Ш.** /Србија/ – 1,000 дин. (**за Шљивиће код Блаца**)
4568. **Урош Л.** /Србија/ – 1,000 дин. (**за Шљивиће код Блаца**)
4569. **Верица Н.** /Србија/ – 1,000 дин.
4570. **Вања М.** /Србија/ – 1,000 дин. (**за Шљивиће код Блаца**)
4571. **Велимир Б.** /Србија/ – 1,000 дин.
4572. **Владимир В.** /Србија/ – 1,000 дин.
4573. **Владислава Н.** /Србија/ – 1,000 дин. (**за Шљивиће код Блаца**)
4574. **Владо Д.** /Србија/ – 1,000 дин.
4575. **Вукосава И.** /Србија/ – 1,000 дин.

Списак донација

4576. **Предраг Ж.** /Србија/ – 1,000 дин. (**за Шљивиће код Блаца**)
4577. **Татјана К.** /Србија/ – 900 дин.
4578. **Марко Т.** /Србија/ – 900 дин.
4579. **Дејан М.** /Србија/ – 800 дин. (**за Шљивиће код Блаца**)
4580. **Нинослава П.** /Србија/ – 800 дин.
4581. **Александар И.** /Србија/ – 750 дин.
4582. **Катарина Л.** /Србија/ – 700 дин. (**за Шљивиће код Блаца**)
4583. **Милица М.** /Србија/ – 629 дин.
4584. **Милан Ђ.** /Србија/ – 627 дин.
4585. **Марија Р.** /Србија/ – 600 дин.
4586. **Наталија С.** /Србија/ – 600 дин.
4587. **Александар А.** /Србија/ – 500 дин.
4588. **Александар Т.** /Србија/ – 500 дин.
4589. **Ана К.** /Србија/ – 500 дин. (**за Шљивиће код Блаца**)
4590. **Ана П.** /Србија/ – 500 дин. (**за Шљивиће код Блаца**)
4591. **Анкица И.** /Србија/ – 500 дин. (**за Шљивиће код Блаца**)
4592. **Биљана С.** /Србија/ – 500 дин.
4593. **Борка Т.** /Србија/ – 500 дин.
4594. **Зорана Б.** /Србија/ – 500 дин.
4595. **Даринка П.** /Србија/ – 500 дин.
4596. **Душанка И.** /Србија/ – 500 дин.
4597. **Горан М.** /Србија/ – 500 дин. (**за Шљивиће код Блаца**)
4598. **Гордана Д.** /Србија/ – 500 дин.
4599. **Илија Н.** /Србија/ – 500 дин.
4600. **Ирена П.** /Србија/ – 500 дин.
4601. **Јасмина Ђ.** /Србија/ – 500 дин.
4602. **Јелена М.** /Србија/ – 500 дин. (**за Шљивиће код Блаца**)
4603. **Јована Р.** /Србија/ – 500 дин.
4604. **Катарина К.** /Србија/ – 500 дин. (**за Шљивиће код Блаца**)
4605. **Ксенија В.** /Србија/ – 500 дин.
4606. **Драгица Л.** /Србија/ – 500 дин.
4607. **Марија Ђ.** /Србија/ – 500 дин.
4608. **Милан Л.** /Србија/ – 500 дин. (**за Шљивиће код Блаца**)
4609. **Милена Ш.** /Србија/ – 500 дин. (**за Шљивиће код Блаца**)
4610. **Милорад В.** /Србија/ – 500 дин.
4611. **Немања Д.** /Србија/ – 500 дин.
4612. **Милан О.** /Србија/ – 500 дин. (**за Шљивиће код Блаца**)
4613. **Анкица М.** /Србија/ – 500 дин.
4614. **Мирјана Ј.** /Србија/ – 500 дин.
4615. **Владимир П.** /Србија/ – 500 дин.
4616. **Живка Б.** /Србија/ – 500 дин.
4617. **Богомир С.** /Србија/ – 500 дин.
4618. **Миленко Б.** /Србија/ – 500 дин.
4619. **Бранко Д.** /Србија/ – 500 дин.
4620. **Нада М.** /Србија/ – 500 дин. (**за Шаманце из Ковачице**)
4621. **Нада М.** /Србија/ – 500 дин.
4622. **Никола Л.** /Србија/ – 500 дин.
4623. **Ђурђица Р.** /Србија/ – 500 дин.
4624. **Стоја С.** /Србија/ – 500 дин.
4625. **Соња Д.** /Србија/ – 500 дин.
4626. **Вања С.** /Србија/ – 500 дин.
4627. **Радован Ј.** /Србија/ – 500 дин. (**за Шљивиће код Блаца**)
4628. **Сања П.** /Србија/ – 500 дин.
4629. **Синиша К.** /Србија/ – 500 дин.
4630. **Срђан П.** /Србија/ – 500 дин.
4631. **Светлана М.** /Србија/ – 500 дин. (**за Шљивиће код Блаца**)
4632. **Тијана Б.** /Србија/ – 500 дин.
4633. **Мирослав Т.** /Србија/ – 500 дин.
4634. **Оливер В.** /Србија/ – 500 дин.
4635. **Виолета М.** /Србија/ – 500 дин.
4636. **Виолета М.** /Србија/ – 500 дин.
4637. **Владимир Г.** /Србија/ – 500 дин.
4638. **Звонимир К.** /Србија/ – 500 дин.
4639. **Немања В.** /Србија/ – 448 дин.
4640. **Никола П.** /Србија/ – 440 дин. (**за Шљивиће код Блаца**)
4641. **Марта Ш.** /Србија/ – 400 дин.
4642. **Немања В.** /Србија/ – 400 дин.
4643. **Ана Ј.** /Србија/ – 300 дин. (**за Шљивиће код Блаца**)
4644. **Бојана К.** /Србија/ – 300 дин.
4645. **Иван К.** /Србија/ – 300 дин. (**за Шљивиће код Блаца**)
4646. **Марко А.** /Србија/ – 300 дин. (**за Шљивиће код Блаца**)
4647. **Марко Ђ.** /Србија/ – 300 дин.
4648. **Мина Ј.** /Србија/ – 300 дин.
4649. **Гордана Д.** /Србија/ – 300 дин.
4650. **Иван В.** /Србија/ – 300 дин.
4651. **Јелена Р.** /Србија/ – 300 дин.
4652. **Рајко Л.** /Србија/ – 300 дин.
4653. **Милица Т.** /Србија/ – 300 дин.
4654. **Кристина Д.** /Србија/ – 284 дин.

Списак донација

4655. **Павле П.** /Србија/ – 238.19 дин.
4656. **Митар М.** /Србија/ – 228.99 дин.
4657. **Бојан М.** /Србија/ – 200 дин.
4658. **Бранислава М.** /Србија/ – 200 дин.
4659. **Ивана Ђ.** /Србија/ – 200 дин.
4660. **Јелена К.** /Србија/ – 200 дин.
4661. **Јелица М.** /Србија/ – 200 дин.
4662. **Милош П.** /Србија/ – 200 дин. (**за Шљивиће код Блаца**)
4663. **Бранкица П.** /Србија/ – 200 дин.
4664. **Бошко Д.** /Србија/ – 200 дин.
4665. **Сибинка Н.** /Србија/ – 200 дин.
4666. **Станислава П.** /Србија/ – 200 дин.
4667. **Маријана С.** /Србија/ – 200 дин.
4668. **Загорка С.** /Србија/ – 200 дин.
4669. **Стефан Д.** /Србија/ – 200 дин. (**за Шљивиће код Блаца**)
4670. **Горица Ђ.** /Србија/ – 100 дин.
4671. **Накија В.** /Србија/ – 100 дин.
4672. **Свјетлана А.** /Србија/ – 100 дин.
4673. **Искра Д.** /Србија/ – 50 дин.
4674. **Селена Т.** /Србија/ – 10 дин.
4675. **Душица Б.** /Србија/ – 1,000 дин. (**за Шљивиће код Блаца**)
4676. **Никола Ј.** /Србија/ – 12,000 дин.
4677. **Милош Л.** /Србија/ – 2,000 дин. (**за Шљивиће код Блаца**)
4678. **Бојан Д.** /Непознато/ – 5,149.54 дин. (**за Шљивиће код Блаца**)
4679. **Анонимно** /Србија/ – 12 € (**за Шљивиће код Блаца**)
4680. **Дико И.** /Р. Српска/ – 818.25 дин.
4681. **Анђела Ц.** /Србија/ – 1,402.72 дин.
4682. **Југослава Ф.** /САД/ – 5,844.66 дин. (**за Шљивиће код Блаца**)
4683. **Александра П.** /Србија/ – 1,402.72 дин. (**за Маринковиће код Скопља**)
4684. **Даниел Г.** /Немачка/ – 584.47 дин. (**за Шљивиће код Блаца**)
4685. **Димитрије Д.** /Србија/ – 584.47 дин.
4686. **Милена С.** /Србија/ – 1,402.72 дин. (**за Шљивиће код Блаца**)
4687. **Спасоје В.** /Србија/ – 8,766.99 дин.
4688. **Наташа Г.** /Србија/ – 1,000 дин.
4689. **Љубица М.** /Србија/ – 1,000 дин.
4690. **Светлана С.** /Србија/ – 1,000 дин.
4691. **Милица С.** /Србија/ – 1,500 дин.
4692. **Анонимно** /Србија/ – 2,000 дин.
4693. **Стефан М.** /Србија/ – 2,000 дин.
4694. **Зоран С.** /Србија/ – 2,500 дин.
4695. **Гордана Р.** /Србија/ – 3,000 дин.
4696. **Иван С.** /Србија/ – 4,000 дин.
4697. **Мењачница ИН** /Србија/ – 12,500 дин.
4698. **Magic Cod д.о.о.** /Србија/ – 100,000 дин. (**за Шљивиће код Блаца**)
4699. **Милош В.** /Србија/ – 50,000 дин. (**за Шљивиће код Блаца**)
4700. **Пингвин студио доо** /Србија/ – 50,000 дин.
4701. **PR ZETA PROCESSING** /Србија/ – 50,000 дин.
4702. **Диатрета доо** /Србија/ – 40,000 дин.
4703. **Верица Р.** /Србија/ – 30,000 дин.
4704. **Никола С.** /Србија/ – 25,000 дин. (**за Шљивиће код Блаца**)
4705. **Бузга бетон** /Србија/ – 25,000 дин. (**Тројка из блока, Терени у центру, Лазарево**)
4706. **Вера Н.** /Србија/ – 24,000 дин. (**за Шљивиће код Блаца**)
4707. **Привредно друштво Механизација Трг** /Србија/ – 20,000 дин.
4708. **Душан Т.** /Србија/ – 15,000 дин.
4709. **Душица Т.** /Србија/ – 14,000 дин.
4710. **Дејан Г.** /Србија/ – 12,000 дин. (**за Шљивиће код Блаца**)
4711. **Драгица П.** /Србија/ – 12,000 дин.
4712. **Иван Л.** /Србија/ – 12,000 дин.
4713. **Сенад Р.** /Србија/ – 12,000 дин.
4714. **Александар С.** /Србија/ – 11,800 дин.
4715. **Немања С.** /Србија/ – 11,400 дин.
4716. **Анонимно** /Србија/ – 10,000 дин.
4717. **Ана Б.** /Србија/ – 10,000 дин.
4718. **Драгана Аничић ПР Књиговодствена** /Србија/ – 10,000 дин.
4719. **Илија П.** /Србија/ – 10,000 дин.
4720. **Милица Л.** /Србија/ – 10,000 дин. (**за Шљивиће код Блаца**)
4721. **Поликлиника Вујовић** /Србија/ – 10,000 дин.
4722. **Мирјана Н.** /Србија/ – 10,000 дин.
4723. **Синиша Р.** /Србија/ – 10,000 дин. (**за Шљивиће код Блаца**)
4724. **Стефан Ђ.** /Србија/ – 10,000 дин. (**за Шљивиће код Блаца**)

Списак донација

4725. **Горан В.** /Србија/ – 8,000 дин.
4726. **Драган Ђ.** /Србија/ – 6,000 дин.
(**за Шљивиће код Блаца**)
4727. **Душко Б.** /Србија/ – 6,000 дин.
(**за Шљивиће код Блаца**)
4728. **Драган М.** /Србија/ – 6,000 дин.
4729. **Никола Б.** /Србија/ – 6,000 дин.
4730. **Сања Н.** /Србија/ – 6,000 дин.
(**за Шљивиће код Блаца**)
4731. **Александар Г.** /Србија/ – 5,000 дин.
(**за Шљивиће код Блаца**)
4732. **Александар Стојанов ПР Продаја акумулатора** /Србија/ – 5,000 дин.
4733. **Мирослав Б.** /Србија/ – 5,000 дин.
(**за Шљивиће код Блаца**)
4734. **Душан В.** /Србија/ – 5,000 дин.
(**за Шљивиће код Блаца**)
4735. **Ђорђе С.** /Србија/ – 5,000 дин.
4736. **Ката К.** /Србија/ – 5,000 дин.
4737. **Марија П.** /Србија/ – 5,000 дин.
(**за Шљивиће код Блаца**)
4738. **Марко Ж.** /Србија/ – 5,000 дин.
4739. **Милица И.** /Србија/ – 5,000 дин.
(**за Шљивиће код Блаца**)
4740. **Милош М.** /Србија/ – 5,000 дин.
4741. **Мира Б.** /Србија/ – 5,000 дин.
4742. **Мирослава Н.** /Србија/ – 5,000 дин.
4743. **Никола Ђ.** /Србија/ – 5,000 дин.
4744. **Ђорђе Сојкић ПР Простор плус** /Србија/ – 5,000 дин.
(**за Шљивиће код Блаца**)
4745. **Иван Ч.** /Србија/ – 5,000 дин.
4746. **Јанко Ј.** /Србија/ – 5,000 дин.
4747. **Никола К.** /Србија/ – 5,000 дин.
4748. **Мирко К.** /Србија/ – 5,000 дин.
4749. **Радмила П.** /Србија/ – 5,000 дин.
4750. **Живојин Ш.** /Србија/ – 5,000 дин.
4751. **Бојана Т.** /Србија/ – 5,000 дин.
(**за Шљивиће код Блаца**)
4752. **Ултрапласт** /Србија/ – 5,000 дин.
4753. **Викторија М.** /Србија/ – 5,000 дин.
(**за Шљивиће код Блаца**)
4754. **Владимир Г.** /Србија/ – 5,000 дин.
(**за Шљивиће код Блаца**)
4755. **Милица С.** /Србија/ – 4,500 дин.
4756. **Ивана М.** /Србија/ – 4,000 дин.
4757. **Корана Д.** /Србија/ – 4,000 дин.
(**за Шљивиће код Блаца**)
4758. **Милица С.** /Србија/ – 4,000 дин.
4759. **Невена С.** /Србија/ – 3,500 дин.
4760. **Адам С.** /Србија/ – 3,000 дин.
(**за Шљивиће код Блаца**)
4761. **Анђела К.** /Србија/ – 3,000 дин.
(**за Шљивиће код Блаца**)
4762. **Драгомир Ж.** /Србија/ – 3,000 дин.
4763. **Ђорђе М.** /Србија/ – 3,000 дин.
(**за Шљивиће код Блаца**)
4764. **Илија Л.** /Србија/ – 3,000 дин.
4765. **Јелена П.** /Србија/ – 3,000 дин.
(**за Шљивиће код Блаца**)
4766. **Миљана Л.** /Србија/ – 3,000 дин.
4767. **Маргарета Ж.** /Србија/ – 3,000 дин.
4768. **Марко Б.** /Србија/ – 3,000 дин.
(**за Шљивиће код Блаца**)
4769. **Марко Е.** /Србија/ – 3,000 дин.
4770. **Мирослав И.** /Србија/ – 3,000 дин.
4771. **Нада Ф.** /Србија/ – 3,000 дин.
4772. **Немања П.** /Србија/ – 3,000 дин.
4773. **Вера Д.** /Србија/ – 3,000 дин.
4774. **Слободан К.** /Србија/ – 3,000 дин.
4775. **Радован Б.** /Србија/ – 3,000 дин.
(**за Шљивиће код Блаца**)
4776. **Сузана Р.** /Србија/ – 3,000 дин.
(**за Шљивиће код Блаца**)
4777. **Василька К.** /Србија/ – 3,000 дин.
(**за Шљивиће код Блаца**)
4778. **Вељко О.** /Србија/ – 3,000 дин.
4779. **Душица Б.** /Србија/ – 2,500 дин.
(**за Шљивиће код Блаца**)
4780. **Немања М.** /Србија/ – 2,500 дин.
4781. **Радојко П.** /Србија/ – 2,140 дин.
(**за Шљивиће код Блаца**)
4782. **Александар Ј.** /Србија/ – 2,000 дин.
(**за Шљивиће код Блаца**)
4783. **Миодраг М.** /Србија/ – 2,000 дин.
4784. **Ана А.** /Србија/ – 2,000 дин.
(**за Шљивиће код Блаца**)
4785. **Анђела К.** /Србија/ – 2,000 дин.
(**за Шљивиће код Блаца**)
4786. **Анђела С.** /Србија/ – 2,000 дин.
(**за Шљивиће код Блаца**)
4787. **Бојана К.** /Србија/ – 2,000 дин.
4788. **Даница С.** /Србија/ – 2,000 дин.
4789. **Даниела Н.** /Србија/ – 2,000 дин.
(**за Шљивиће код Блаца**)
4790. **Дејан К.** /Србија/ – 2,000 дин.
(**за Шљивиће код Блаца**)
4791. **Душан Д.** /Србија/ – 2,000 дин.

Списак донација

4792. **Ивана М.** /Србија/ – 2,000 дин.
4793. **Јован З.** /Србија/ – 2,000 дин.
(**за Шљивиће код Блаца**)
4794. **Јелица К.** /Србија/ – 2,000 дин.
4795. **Љиљана М.** /Србија/ – 2,000 дин.
(**за Шљивиће код Блаца**)
4796. **Љубомир Т.** /Србија/ – 2,000 дин.
(**за Шљивиће код Блаца**)
4797. **Марија Л.** /Србија/ – 2,000 дин.
4798. **Маријана К.** /Србија/ – 2,000 дин.
4799. **Марко М.** /Србија/ – 2,000 дин.
(**за Шљивиће код Блаца**)
4800. **Сандра М.** /Србија/ – 2,000 дин.
(**за Шљивиће код Блаца**)
4801. **Милан Ђ.** /Србија/ – 2,000 дин.
4802. **Милица П.** /Србија/ – 2,000 дин.
(**за Шљивиће код Блаца**)
4803. **Младен К.** /Србија/ – 2,000 дин.
4804. **Наташа М.** /Србија/ – 2,000 дин.
4805. **Ненад Д.** /Србија/ – 2,000 дин.
4806. **Новак Р.** /Србија/ – 2,000 дин.
(**за Шљивиће код Блаца**)
4807. **Оливер Б.** /Србија/ – 2,000 дин.
(**за Шљивиће код Блаца**)
4808. **Давид Ж.** /Србија/ – 2,000 дин.
4809. **Николија Ј.** /Србија/ – 2,000 дин.
(**за Шљивиће код Блаца**)
4810. **Раденко Ж.** /Србија/ – 2,000 дин.
4811. **Саво Р.** /Србија/ – 2,000 дин.
4812. **Стеван Б.** /Србија/ – 2,000 дин.
4813. **Влада С.** /Србија/ – 2,000 дин.
4814. **Владица В.** /Србија/ – 2,000 дин.
(**за Шљивиће код Блаца**)
4815. **Софија Н.** /Србија/ – 2,000 дин.
4816. **Бојан С.** /Србија/ – 2,000 дин.
4817. **Тања С.** /Србија/ – 2,000 дин.
(**за Шљивиће код Блаца**)
4818. **Зорица М.** /Србија/ – 2,000 дин.
4819. **Звонко З.** /Србија/ – 2,000 дин.
4820. **Жељена Р.** /Србија/ – 2,000 дин.
(**за Шљивиће код Блаца**)
4821. **Тихомир Ж.** /Србија/ – 2,000 дин.
4822. **Стефан С.** /Србија/ – 1,835 дин.
4823. **Бојана М.** /Србија/ – 1,500 дин.
4824. **Анонимно** /Србија/ – 1,500 дин.
4825. **Марина В.** /Србија/ – 1,500 дин.
4826. **Павле Ш.** /Србија/ – 1,500 дин.
4827. **Александра Р.** /Србија/ – 1,500 дин.
4828. **Василије К.** /Србија/ – 1,500 дин.
4829. **Анђелко П.** /Србија/ – 1,200 дин.
4830. **Лука Ш.** /Србија/ – 1,189 дин.
(**за Шљивиће код Блаца**)
4831. **Александар А.** /Србија/ – 1,000 дин.
(**за Шљивиће код Блаца**)
4832. **Александар Ф.** /Србија/ – 1,000 дин.
(**за Шљивиће код Блаца**)
4833. **Александра П.** /Србија/ – 1,000 дин.
4834. **Драгана Б.** /Србија/ – 1,000 дин.
(**за Шљивиће код Блаца**)
4835. **Мирјана Б.** /Србија/ – 1,000 дин.
4836. **Бојан Ђ.** /Србија/ – 1,000 дин.
4837. **Бранко Ж.** /Србија/ – 1,000 дин.
4838. **Смиља Б.** /Србија/ – 1,000 дин.
4839. **Дина В.** /Србија/ – 1,000 дин.
4840. **Надежда Р.** /Србија/ – 1,000 дин.
4841. **Гордана О.** /Србија/ – 1,000 дин.
4842. **Јелена П.** /Србија/ – 1,000 дин.
4843. **Јован Ч.** /Србија/ – 1,000 дин.
4844. **Јован М.** /Србија/ – 1,000 дин.
4845. **Јована М.** /Србија/ – 1,000 дин.
(**за Шљивиће код Блаца**)
4846. **Јованка Ч.** /Србија/ – 1,000 дин.
4847. **Љиљана М.** /Србија/ – 1,000 дин.
4848. **Марко Ђ.** /Србија/ – 1,000 дин.
4849. **Миладин М.** /Србија/ – 1,000 дин.
4850. **Миона Г.** /Србија/ – 1,000 дин.
4851. **Надежда Т.** /Србија/ – 1,000 дин.
4852. **Никола В.** /Србија/ – 1,000 дин.
4853. **Нина М.** /Србија/ – 1,000 дин.
4854. **Оливера В.** /Србија/ – 1,000 дин.
4855. **Марко П.** /Србија/ – 1,000 дин.
4856. **Милан К.** /Србија/ – 1,000 дин.
4857. **Матеја Ж.** /Србија/ – 1,000 дин.
4858. **Надежда С.** /Србија/ – 1,000 дин.
4859. **Радмила П.** /Србија/ – 1,000 дин.
4860. **Сања П.** /Србија/ – 1,000 дин.
4861. **Бранкица У.** /Србија/ – 1,000 дин.
4862. **Владимир Д.** /Србија/ – 1,000 дин.
4863. **Александра Р.** /Србија/ – 1,000 дин.
(**за Шљивиће код Блаца**)
4864. **Радован П.** /Србија/ – 1,000 дин.
4865. **Ружица К.** /Србија/ – 1,000 дин.
(**за Шљивиће код Блаца**)
4866. **Сања Ц.** /Србија/ – 1,000 дин.
4867. **Сања О.** /Србија/ – 1,000 дин.
4868. **Наталија С.** /Србија/ – 1,000 дин.
4869. **Јелена С.** /Србија/ – 1,000 дин.
4870. **Катарина С.** /Србија/ – 1,000 дин.

Списак донација

4871. **Соња Р.** /Србија/ – 1,000 дин. (**за Шљивиће код Блаца**)
4872. **Томислав Г.** /Србија/ – 1,000 дин.
4873. **Валентина И.** /Србија/ – 1,000 дин.
4874. **Славица Ж.** /Србија/ – 1,000 дин.
4875. **Жељко К.** /Србија/ – 1,000 дин. (**за Шљивиће код Блаца**)
4876. **Кристина Н.** /Србија/ – 800 дин. (**за Шљивиће код Блаца**)
4877. **Лука М.** /Србија/ – 700 дин.
4878. **Станоје Ђ.** /Србија/ – 700 дин.
4879. **Auto Trade д.о.о.** /Србија/ – 500 дин. (**за Шљивиће код Блаца**)
4880. **Бојана А.** /Србија/ – 500 дин. (**за Шљивиће код Блаца**)
4881. **Драгица П.** /Србија/ – 500 дин.
4882. **Јелена Г.** /Србија/ – 500 дин. (**за Шљивиће код Блаца**)
4883. **Марта М.** /Србија/ – 500 дин. (**за Шљивиће код Блаца**)
4884. **Милош Ђ.** /Србија/ – 500 дин.
4885. **Мирјана Ђ.** /Србија/ – 500 дин.
4886. **Никола К.** /Србија/ – 500 дин. (**за Шљивиће код Блаца**)
4887. **Слободан Ш.** /Србија/ – 500 дин.
4888. **Дољан Б.** /Србија/ – 500 дин.
4889. **Дејан И.** /Србија/ – 500 дин.
4890. **Милка Д.** /Србија/ – 500 дин.
4891. **Гордана Г.** /Србија/ – 500 дин.
4892. **Љиљана И.** /Србија/ – 500 дин.
4893. **Маријана Д.** /Србија/ – 500 дин.
4894. **Синиша Ш.** /Србија/ – 500 дин.
4895. **Мирјана С.** /Србија/ – 500 дин.
4896. **Милијана В.** /Србија/ – 500 дин.
4897. **Предраг М.** /Србија/ – 500 дин. (**за Шљивиће код Блаца**)
4898. **Небојша С.** /Србија/ – 500 дин.
4899. **Милија С.** /Србија/ – 500 дин.
4900. **Ненад С.** /Србија/ – 500 дин.
4901. **Ведран Ш.** /Србија/ – 500 дин.
4902. **Светлана Б.** /Србија/ – 400 дин. (**за Шљивиће код Блаца**)
4903. **Божидар Н.** /Србија/ – 300 дин.
4904. **Марјан К.** /Србија/ – 300 дин.
4905. **Татјана К.** /Србија/ – 300 дин.
4906. **Невена П.** /Србија/ – 200 дин.
4907. **Миливоје Ј.** /Србија/ – 200 дин.
4908. **Зорица П.** /Србија/ – 200 дин. (**за Шљивиће код Блаца**)
4909. **Синдикат запослених у здравству и социјалној заштити** /Србија/ – 10,000 дин.
4910. **Б.** /Србија/ – 2,000 дин.
4911. **Грађани општине Шид** /Србија/ – 20,200 дин. (**за Шљивиће код Блаца**)
4912. **Милена С.** /Србија/ – 2,337.93 дин. (**за Шљивиће код Блаца**)
4913. **Сања Ј.** /Немачка/ – 3,506.9 дин. (**за Шљивиће код Блаца**)
4914. **Search&Display LLC** /Србија/ – 1,027.3 дин.
4915. **Драго М.** /Србија/ – 1,402.76 дин.
4916. **Филип** /Србија/ – 1,402.76 дин. (**за Шљивиће код Блаца**)
4917. **Марко С.** /Србија/ – 8,767.25 дин. (**за Шљивиће код Блаца**)
4918. **Јелена С.** /Србија/ – 4,091.38 дин. (**за Шљивиће код Блаца**)
4919. **Биљана В.** /САД/ – 4,990.32 дин. (**за Шљивиће код Блаца**)
4920. **Страхиња И.** /Србија/ – 1,402.76 дин. (**за Шљивиће код Блаца**)
4921. **Мењачница ЦОА** /Србија/ – 13,550 дин.
4922. **Апотека Nina Pharm** /Србија/ – 5,600 дин.
4923. **Телеком – ПОШАЉИ СМС НА 7763** /Србија/ – 356,000 дин.
4924. **ДХЦ Инжењеринг** /Србија/ – 200,000 дин.
4925. **Телеком – ПОШАЉИ СМС НА 7763** /Србија/ – 41,800 дин.
4926. **Крунислава Виријевић ПР Трапић** /Србија/ – 30,000 дин. (**за Шљивиће код Блаца**)
4927. **Елт Пак ПР Никола Роквић** /Србија/ – 20,000 дин.
4928. **Михић Инжењеринг д.о.о.** /Србија/ – 20,000 дин.
4929. **Огњен Ј.** /Србија/ – 20,000 дин.
4930. **Ненад Х.** /Србија/ – 17,500 дин. (**за Мијуцине код Кикинде**)
4931. **Ненад Х.** /Србија/ – 17,500 дин. (**за Шљивиће код Блаца**)
4932. **Ненад Х.** /Србија/ – 15,000 дин. (**за Делиће из Обреновца**)
4933. **Ненад Х.** /Србија/ – 15,000 дин. (**за Ћириће код Александровца**)

Списак донација

4934. **Драгина Д.** /Србија/ – 12,000 дин.
4935. **Владимир Г.** /Србија/ – 12,000 дин.
4936. **Катарина М.** /Србија/ – 10,000 дин.
4937. **Владимир И.** /Србија/ – 10,000 дин.
4938. **Немања М.** /Србија/ – 7,000 дин.
4939. **Ана М.** /Србија/ – 6,000 дин.
4940. **Александар М.** /Србија/ – 5,000 дин.
4941. **Драгојле Н.** /Србија/ – 5,000 дин.
4942. **Филип С.** /Србија/ – 5,000 дин.
4943. **Хумана апотека Плана** /Србија/ – 5,000 дин.
4944. **Јелена Р.** /Србија/ – 5,000 дин.
4945. **Љиљана С.** /Србија/ – 5,000 дин.
4946. **Небојша П.** /Србија/ – 5,000 дин.
4947. **Ангелина Ш.** /Србија/ – 5,000 дин.
4948. **ПУ Шапица** /Србија/ – 5,000 дин.
4949. **Сара М.** /Србија/ – 5,000 дин. (**за Шљивиће код Блаца**)
4950. **Слободан Т.** /Србија/ – 5,000 дин. (**за Шљивиће код Блаца**)
4951. **Софија Р.** /Србија/ – 5,000 дин.
4952. **Стеван В.** /Србија/ – 5,000 дин.
4953. **Сава доо** /Србија/ – 5,000 дин.
4954. **Витор А.** /Србија/ – 5,000 дин. (**за Шљивиће код Блаца**)
4955. **Душан Б.** /Србија/ – 4,000 дин.
4956. **Горан В.** /Србија/ – 4,000 дин.
4957. **Никола В.** /Србија/ – 4,000 дин.
4958. **Лепосава И.** /Србија/ – 4,000 дин. (**за Шљивиће код Блаца**)
4959. **Миња С.** /Србија/ – 3,500 дин.
4960. **Ана Ч.** /Србија/ – 3,000 дин.
4961. **Драгана Р.** /Србија/ – 3,000 дин.
4962. **Лидија П.** /Србија/ – 3,000 дин. (**за Шљивиће код Блаца**)
4963. **Марко Радојичић ПР Модус** /Србија/ – 3,000 дин.
4964. **Драгана М.** /Србија/ – 3,000 дин.
4965. **Јованка М.** /Србија/ – 3,000 дин.
4966. **Срђан М.** /Србија/ – 3,000 дин. (**за Шљивиће код Блаца**)
4967. **СУР Бресница Павле Лукић** /Србија/ – 3,000 дин.
4968. **Верица М.** /Србија/ – 3,000 дин. (**за Шљивиће код Блаца**)
4969. **Жељко Н.** /Србија/ – 3,000 дин.
4970. **Александар С.** /Србија/ – 2,000 дин.
4971. **Александра Ј.** /Србија/ – 2,000 дин.
4972. **Дијана Ч.** /Србија/ – 2,000 дин. (**за Шљивиће код Блаца**)
4973. **Добрила Ђ.** /Србија/ – 2,000 дин.
4974. **Никола Д.** /Србија/ – 2,000 дин.
4975. **Илија Ж.** /Србија/ – 2,000 дин.
4976. **Јелена Ц.** /Србија/ – 2,000 дин. (**за Шљивиће код Блаца**)
4977. **Маријана Ј.** /Србија/ – 2,000 дин. (**за Шљивиће код Блаца**)
4978. **Љубомир Т.** /Србија/ – 2,000 дин. (**за Шљивиће код Блаца**)
4979. **Марина М.** /Србија/ – 2,000 дин. (**за Шљивиће код Блаца**)
4980. **Милица М.** /Србија/ – 2,000 дин. (**за Марковиће код Прешева**)
4981. **Милица В.** /Србија/ – 2,000 дин.
4982. **Немања Д.** /Србија/ – 2,000 дин.
4983. **Невена Д.** /Србија/ – 2,000 дин.
4984. **Павле П.** /Србија/ – 2,000 дин.
4985. **Душанка Д.** /Србија/ – 2,000 дин.
4986. **Зумрета Ф.** /Србија/ – 2,000 дин.
4987. **Љиљана Т.** /Србија/ – 2,000 дин.
4988. **Предраг Ђ.** /Србија/ – 2,000 дин.
4989. **Миленко Р.** /Србија/ – 2,000 дин.
4990. **Ружица П.** /Србија/ – 2,000 дин.
4991. **Сања В.** /Србија/ – 2,000 дин.
4992. **Симо П.** /Србија/ – 2,000 дин.
4993. **Stringer Plus doo** /Србија/ – 2,000 дин.
4994. **Владимир Г.** /Србија/ – 2,000 дин.
4995. **Војислав В.** /Србија/ – 2,000 дин.
4996. **Станиша З.** /Србија/ – 2,000 дин. (**за Шљивиће код Блаца**)
4997. **Звездана Ј.** /Србија/ – 2,000 дин. (**за Шљивиће код Блаца**)
4998. **Милош М.** /Србија/ – 1,800 дин.
4999. **Лидија Ч.** /Србија/ – 1,500 дин. (**за Шљивиће код Блаца**)
5000. **Марко С.** /Србија/ – 1,500 дин. (**за Шљивиће код Блаца**)
5001. **Сања К.** /Србија/ – 1,500 дин.
5002. **Стефан В.** /Србија/ – 1,500 дин.
5003. **Никола М.** /Србија/ – 1,400 дин.
5004. **Марија Ј.** /Србија/ – 1,300 дин.
5005. **Предраг К.** /Србија/ – 1,260 дин.
5006. **Драгана П.** /Србија/ – 1,200 дин. (**за Шљивиће код Блаца**)
5007. **Миливоје П.** /Србија/ – 1,200 дин.
5008. **Александар М.** /Србија/ – 1,000 дин.

Списак донација

5009. **Александра В.** /Србија/ – 1,000 дин. (**за Шљивиће код Блаца**)
5010. **Ана П.** /Србија/ – 1,000 дин. (**за Шљивиће код Блаца**)
5011. **Аница Р.** /Србија/ – 1,000 дин.
5012. **Анита Т.** /Србија/ – 1,000 дин. (**за Шљивиће код Блаца**)
5013. **Ања М.** /Србија/ – 1,000 дин.
5014. **Ања Ж.** /Србија/ – 1,000 дин.
5015. **Дарко В.** /Србија/ – 1,000 дин.
5016. **Дејан М.** /Србија/ – 1,000 дин.
5017. **Добривоје М.** /Србија/ – 1,000 дин.
5018. **Славка Д.** /Србија/ – 1,000 дин.
5019. **Драгица П.** /Србија/ – 1,000 дин. (**за Шљивиће код Блаца**)
5020. **Филип Ђ.** /Србија/ – 1,000 дин.
5021. **Ивана Ћ.** /Србија/ – 1,000 дин.
5022. **Марко Ј.** /Србија/ – 1,000 дин.
5023. **Јелисавета С.** /Србија/ – 1,000 дин. (**за Шљивиће код Блаца**)
5024. **Наташа Ј.** /Србија/ – 1,000 дин. (**за Шљивиће код Блаца**)
5025. **Јована Б.** /Србија/ – 1,000 дин.
5026. **Милица П.** /Србија/ – 1,000 дин.
5027. **Милош З.** /Србија/ – 1,000 дин.
5028. **Мирјана А.** /Србија/ – 1,000 дин.
5029. **Мирјана С.** /Србија/ – 1,000 дин.
5030. **Наталија Р.** /Србија/ – 1,000 дин.
5031. **Наташа П.** /Србија/ – 1,000 дин. (**за Шљивиће код Блаца**)
5032. **Николина Л.** /Србија/ – 1,000 дин. (**за Шљивиће код Блаца**)
5033. **Миљана А.** /Србија/ – 1,000 дин.
5034. **Иван Б.** /Србија/ – 1,000 дин.
5035. **Будимка В.** /Србија/ – 1,000 дин.
5036. **Ђорђе Д.** /Србија/ – 1,000 дин.
5037. **Горица А.** /Србија/ – 1,000 дин. (**за Шљивиће код Блаца**)
5038. **Јеремија К.** /Србија/ – 1,000 дин.
5039. **Јеремија К.** /Србија/ – 1,000 дин.
5040. **Душица М.** /Србија/ – 1,000 дин.
5041. **Олга Р.** /Србија/ – 1,000 дин.
5042. **Предраг П.** /Србија/ – 1,000 дин.
5043. **Светозар М.** /Србија/ – 1,000 дин.
5044. **Бранко Т.** /Србија/ – 1,000 дин.
5045. **Предраг М.** /Србија/ – 1,000 дин. (**за Шљивиће код Блаца**)
5046. **Предраг Р.** /Србија/ – 1,000 дин.
5047. **Валентина Р.** /Србија/ – 1,000 дин.
5048. **Светлана М.** /Србија/ – 1,000 дин.
5049. **Вања В.** /Србија/ – 1,000 дин. (**за Шљивиће код Блаца**)
5050. **Драган К.** /Србија/ – 600 дин.
5051. **Милан Ђ.** /Србија/ – 550 дин. (**за Шљивиће код Блаца**)
5052. **Александар П.** /Србија/ – 500 дин. (**за Шљивиће код Блаца**)
5053. **Анђелка Б.** /Србија/ – 500 дин.
5054. **Бранко Д.** /Србија/ – 500 дин.
5055. **Дејан Ш.** /Србија/ – 500 дин. (**за Шљивиће код Блаца**)
5056. **Александар Г.** /Србија/ – 500 дин.
5057. **Јована М.** /Србија/ – 500 дин.
5058. **Лазар Т.** /Србија/ – 500 дин. (**за Шљивиће код Блаца**)
5059. **Лука М.** /Србија/ – 500 дин.
5060. **Милорад Б.** /Србија/ – 500 дин. (**за Шљивиће код Блаца**)
5061. **Мира Ј.** /Србија/ – 500 дин.
5062. **Мирослава С.** /Србија/ – 500 дин.
5063. **Сузана Н.** /Србија/ – 500 дин.
5064. **Анђа Р.** /Србија/ – 500 дин.
5065. **Стана Ђ.** /Србија/ – 500 дин.
5066. **Гордана П.** /Србија/ – 500 дин.
5067. **Љубица Н.** /Србија/ – 500 дин.
5068. **Даница П.** /Србија/ – 500 дин.
5069. **Чедомир Т.** /Србија/ – 500 дин.
5070. **Томислав С.** /Србија/ – 500 дин.
5071. **Драгомир М.** /Србија/ – 500 дин.
5072. **Валентина И.** /Србија/ – 500 дин.
5073. **Зорана П.** /Србија/ – 500 дин.
5074. **Милица К.** /Србија/ – 400 дин.
5075. **Милан Б.** /Србија/ – 300 дин.
5076. **Милина П.** /Србија/ – 300 дин.
5077. **Филип Н.** /Србија/ – 200 дин.
5078. **Иван Х.** /Србија/ – 200 дин.
5079. **Милан П.** /Србија/ – 200 дин.
5080. **Радинка С.** /Србија/ – 200 дин.
5081. **Производња ПВЦ Михајловић** /Србија/ – 200 дин.
5082. **Вера Р.** /Србија/ – 200 дин.
5083. **Драган Р.** /Србија/ – 100 дин.
5084. **Лука С.** /Србија/ – 28 дин.
5085. **Ненад Х.** /Србија/ – 15,000 дин.
5086. **Анонимно** /Србија/ – 1,000 дин. (**за Шљивиће код Блаца**)
5087. **Аутопревозник** /Србија/ – 15,000 дин.

Списак донација

5088. **Агбаба** /Велика Британија/ – 34,920 дин.
(**за Шљивиће код Блаца**)
5089. **Драгана Г.** /Данска/ – 8,767.25 дин.
(**за Шљивиће код Блаца**)
5090. **Анонимно** /Аустралија/ – 320.3 дин.
5091. **Душан К.** /Велика Британија/ – 1,402.76 дин.
5092. **Никола Л.** /Србија/ – 2,922.42 дин.
(**за Шљивиће код Блаца**)
5093. **Срђан М.** /САД/ – 1,168.97 дин.
5094. **Борис С.** /Србија/ – 4,091.38 дин.
(**за Шљивиће код Блаца**)
5095. **Срђан И.** /Србија/ – 1,402.76 дин.
5096. **Милош У.** /Велика Британија/ – 2,337.93 дин.
(**за Шљивиће код Блаца**)
5097. **Драженко С.** /Италија/ – 4,091.38 дин.
(**за Шљивиће код Блаца**)
5098. **Пожар-електро инжењеринг д.о.о.** /Србија/ – 20,000 дин.
(**Тројка из блока, Терени у центру, Лазарево**)
5099. **Драган Р.** /Србија/ – 10,000 дин.
(**Тројка из блока, ОШ Кадињача, Лозница**)
5100. **Сара М.** /Србија/ – 8,000 дин.
(**Ходочашће на Хиландар**)
(**за Гајиће из Рибника**)
5101. **Мирослав Ј.** /Србија/ – 2,500 дин.
(**Ходочашће на Хиландар**)
(**за Гајиће из Рибника**)
5102. **Ана М.** /Србија/ – 2,000 дин.
(**Ходочашће на Хиландар**)
(**за Гајиће из Рибника**)
5103. **Драгана П.** /Србија/ – 1,000 дин.
(**Ходочашће на Хиландар**)
(**за Гајиће из Рибника**)
5104. **Милош Р.** /Србија/ – 1,000 дин.
(**Ходочашће на Хиландар**)
(**за Гајиће из Рибника**)
5105. **Мирослав Ј.** /Србија/ – 1,000 дин.
(**Ходочашће на Хиландар**)
(**за Гајиће из Рибника**)
5106. **Хуманитарно Street workout такмичење, Градска плажа, Ужице** /Србија/ – 46,880 дин.
5107. **Насеље Клупци** /Србија/ – 14,000 дин.
(**Тројка из блока, ОШ Кадињача, Лозница**)
5108. **Милан В.** /Србија/ – 11,600 дин.
(**Тројка из блока, ОШ Кадињача, Лозница**)
5109. **Сретен В.** /Србија/ – 11,700 дин.
(**Донаторско вече, Хотел Вила Москва, Нови Сад**)
5110. **Јована С.** /Србија/ – 2,000 дин.
(**Ходочашће на Хиландар**)
(**за Гајиће из Рибника**)
5111. **Горан М.** /Србија/ – 1,000 дин.
(**Тројка из блока, ОШ Кадињача, Лозница**)
5112. **Милан С.** /Србија/ – 1,000 дин.
(**Ходочашће на Хиландар**)
(**за Гајиће из Рибника**)
5113. **Аутосервис Ваген 1** /Србија/ – 10,000 дин.
(**Тројка из блока, ОШ Кадињача, Лозница**)
5114. **Пројекција филма „Љубав Твоја и непослушност моја“, Кула** /Србија/ – 62,370 дин.
5115. **Милица О.** /Црна Гора/ – 10 €
5116. **Сандра Е.** /Црна Гора/ – 10 €
(**за Шљивиће код Блаца**)
5117. **Радош П.** /Црна Гора/ – 50 €
5118. **Станко Б.** /Црна Гора/ – 20 €
5119. **Љиљана К.** /Црна Гора/ – 50 €
5120. **Никола В.** /Црна Гора/ – 50 €
(**за Шљивиће код Блаца**)
5121. **Милета С.** /Црна Гора/ – 20 €
5122. **Немања Б.** /Црна Гора/ – 20 €
5123. **Владимир Р.** /Црна Гора/ – 50 €
(**за Шљивиће код Блаца**)
5124. **Милица В.** /Црна Гора/ – 50 €
(**за Шљивиће код Блаца**)
5125. **Синиша М.** /Црна Гора/ – 50 €
5126. **Маша М.** /Црна Гора/ – 40 €
(**за Шљивиће код Блаца**)
5127. **Новак Ф.** /Црна Гора/ – 10 €
5128. **Мирко М.** /Црна Гора/ – 40 €
(**за Шљивиће код Блаца**)
5129. **Јелена Ж.** /Црна Гора/ – 20 €
(**за Шљивиће код Блаца**)

Списак донација

5130. **Љубица П.** /Црна Гора/ – 10 €
(**за Шљивиће код Блаца**)
5131. **Свјетлана М.** /Црна Гора/ – 40 €
5132. **Тања Ш.** /Црна Гора/ – 20 €
5133. **Александар Ш.** /САД/ – 75 €
5134. **Милош М.** /Црна Гора/ – 15 €
5135. **Анонимно** /Црна Гора/ – 35 €
(**за Шљивиће код Блаца**)
5136. **Сања Б.** /Црна Гора/ – 8.5 €
5137. **Наташа Л.** /Црна Гора/ – 5 €
(**за Шљивиће код Блаца**)
5138. **Наташа Р.** /Црна Гора/ – 50 €
(**за Шљивиће код Блаца**)
5139. **Жељка П.** /Црна Гора/ – 20 €
(**за Шљивиће код Блаца**)
5140. **Душан П.** /Црна Гора/ – 15 €
5141. **Живан Ј.** /Црна Гора/ – 15 €
5142. **Милош В.** /Црна Гора/ – 35 €
(**за Шљивиће код Блаца**)
5143. **Јован Д.** /Црна Гора/ – 40 €
5144. **Марија Т.** /Црна Гора/ – 20 €
(**за Шљивиће код Блаца**)
5145. **Милена М.** /Црна Гора/ – 8 €
(**за Шљивиће код Блаца**)
5146. **Реља Ђ.** /Црна Гора/ – 30 €
5147. **Милош М.** /Црна Гора/ – 5 €
5148. **Ивана Р.** /Црна Гора/ – 30 €
(**за Шљивиће код Блаца**)
5149. **Славица Д.** /Црна Гора/ – 10 €
(**за Шљивиће код Блаца**)
5150. **Милош Т.** /Црна Гора/ – 12 €
5151. **Ивана П.** /Црна Гора/ – 10 €
(**за Шљивиће код Блаца**)
5152. **Радомир М.** /Црна Гора/ – 10 €
5153. **Иван Ђ.** /Црна Гора/ – 10 €
(**за Шљивиће код Блаца**)
5154. **Данијела В.** /Црна Гора/ – 100 €
5155. **ИГП Фидија д.о.о.** /Црна Гора/ – 1,000 €
5156. **Милош М.** /Црна Гора/ – 5 €
5157. **Весна З.** /Црна Гора/ – 5 €
(**за Шљивиће код Блаца**)
5158. **Александар В.** /Црна Гора/ – 10 €
(**за Шљивиће код Блаца**)
5159. **Данијела М.** /Р. Српска/ – 770 КМ
(**за Шљивиће код Блаца**)
5160. **Јања П.** /Р. Српска/ – 200 КМ
5161. **Јелена Г.** /Р. Српска/ – 180 КМ
5162. **Предраг П.** /Р. Српска/ – 150 КМ
5163. **Виолета Д.** /Р. Српска/ – 100 КМ
5164. **Бојан Ђ.** /Р. Српска/ – 100 КМ
5165. **Бранка К.** /Р. Српска/ – 100 КМ
(**за Шљивиће код Блаца**)
5166. **Марко Л.** /Р. Српска/ – 100 КМ
(**за Шљивиће код Блаца**)
5167. **Павле Л.** /Р. Српска/ – 100 КМ
5168. **Владан С.** /Р. Српска/ – 100 КМ
(**за Шљивиће код Блаца**)
5169. **Никола Ђ.** /Р. Српска/ – 100 КМ
(**за Шљивиће код Блаца**)
5170. **Сања Ш.** /Р. Српска/ – 100 КМ
(**за Шљивиће код Блаца**)
5171. **Бојан Ч.** /Р. Српска/ – 100 КМ
(**за Шљивиће код Блаца**)
5172. **Дарко М.** /Р. Српска/ – 100 КМ
(**за Шљивиће код Блаца**)
5173. **Данијела Л.** /Р. Српска/ – 90 КМ
(**за Шљивиће код Блаца**)
5174. **Немања Д.** /Р. Српска/ – 59.6 КМ
(**за Шљивиће код Блаца**)
5175. **Наташа Ј.** /Р. Српска/ – 50 КМ
(**за Шљивиће код Блаца**)
5176. **Жељко К.** /Р. Српска/ – 50 КМ
5177. **Драженко Ђ.** /Р. Српска/ – 50 КМ
5178. **Марко Л.** /Р. Српска/ – 50 КМ
5179. **Тамара П.** /Р. Српска/ – 50 КМ
(**за Шљивиће код Блаца**)
5180. **Милан С.** /Р. Српска/ – 50 КМ
5181. **Дијана А.** /Р. Српска/ – 50 КМ
(**за Шљивиће код Блаца**)
5182. **Михајло П.** /Р. Српска/ – 50 КМ
(**за Шљивиће код Блаца**)
5183. **Митар Ж.** /Р. Српска/ – 50 КМ
(**за Шљивиће код Блаца**)
5184. **Анђела В.** /Р. Српска/ – 50 КМ
(**за Шљивиће код Блаца**)
5185. **Ивана С.** /Р. Српска/ – 50 КМ
(**за Шљивиће код Блаца**)
5186. **Драгана Ђ.** /Р. Српска/ – 50 КМ
(**за Шљивиће код Блаца**)
5187. **Срђан Р.** /Р. Српска/ – 50 КМ
5188. **Бранкица П.** /Р. Српска/ – 50 КМ
(**за Шљивиће код Блаца**)
5189. **Стефан М.** /Р. Српска/ – 36.91 КМ
5190. **Младен С.** /Р. Српска/ – 33 КМ
(**за Шљивиће код Блаца**)
5191. **Љубомир Ј.** /Р. Српска/ – 30 КМ
5192. **Ивана М.** /Р. Српска/ – 30 КМ

Списак донација

5193. **Данијел К.** /Р. Српска/ – 30 КМ (**за Шљивиће код Блаца**)
5194. **Љубомир Ј.** /Р. Српска/ – 30 КМ
5195. **Дејан В.** /Р. Српска/ – 30 КМ (**за Шљивиће код Блаца**)
5196. **Бојан Н.** /Р. Српска/ – 30 КМ (**за Шљивиће код Блаца**)
5197. **Бранка С.** /Р. Српска/ – 30 КМ (**за Шљивиће код Блаца**)
5198. **Милијана К.** /Р. Српска/ – 30 КМ
5199. **Драгана П.** /Р. Српска/ – 30 КМ
5200. **Анђела К.** /Р. Српска/ – 30 КМ (**за Шљивиће код Блаца**)
5201. **Драгица Б.** /Р. Српска/ – 30 КМ (**за Шљивиће код Блаца**)
5202. **Стефан Б.** /Р. Српска/ – 25 КМ (**за Шљивиће код Блаца**)
5203. **Бојан П.** /Р. Српска/ – 25 КМ
5204. **Зоран Ј.** /Р. Српска/ – 25 КМ
5205. **Радана Ј.** /Р. Српска/ – 25 КМ
5206. **Љубица К.** /Р. Српска/ – 25 КМ
5207. **Оља Г.** /Р. Српска/ – 25 КМ (**за Шљивиће код Блаца**)
5208. **Предраг С.** /Р. Српска/ – 20 КМ
5209. **Слађана Г.** /Р. Српска/ – 20 КМ (**за Шљивиће код Блаца**)
5210. **Мирослав С.** /Р. Српска/ – 20 КМ
5211. **Дејана Д.** /Р. Српска/ – 20 КМ
5212. **Босиљка П.** /Р. Српска/ – 20 КМ
5213. **Дејан Т.** /Р. Српска/ – 20 КМ
5214. **Мирко В.** /Р. Српска/ – 20 КМ (**за Шљивиће код Блаца**)
5215. **Бошко Б.** /Р. Српска/ – 20 КМ (**за Шљивиће код Блаца**)
5216. **Владан Ч.** /Р. Српска/ – 20 КМ (**за Шљивиће код Блаца**)
5217. **Немања П.** /Р. Српска/ – 20 КМ (**за Шљивиће код Блаца**)
5218. **Дарија В.** /Р. Српска/ – 20 КМ (**за Шљивиће код Блаца**)
5219. **Ирена К.** /Р. Српска/ – 20 КМ (**за Шљивиће код Блаца**)
5220. **Тамара К.** /Р. Српска/ – 20 КМ
5221. **Јована Р.** /Р. Српска/ – 20 КМ (**за Шљивиће код Блаца**)
5222. **Мила А.** /Р. Српска/ – 20 КМ (**за Шљивиће код Блаца**)
5223. **Никола П.** /Р. Српска/ – 20 КМ
5224. **Марко Б.** /Р. Српска/ – 20 КМ
5225. **Милан С.** /Р. Српска/ – 20 КМ
5226. **Милијана Т.** /Р. Српска/ – 20 КМ (**за Шљивиће код Блаца**)
5227. **Госпа Т.** /Р. Српска/ – 20 КМ
5228. **Данко Д.** /Р. Српска/ – 20 КМ
5229. **Јована Н.** /Р. Српска/ – 20 КМ (**за Шљивиће код Блаца**)
5230. **Борис К.** /Р. Српска/ – 20 КМ
5231. **Предраг Ф.** /Р. Српска/ – 20 КМ
5232. **Ивана Н.** /Р. Српска/ – 20 КМ
5233. **Ирена К.** /Р. Српска/ – 20 КМ (**за Гајиће из Рибника**)
5234. **Младен Ј.** /Р. Српска/ – 10 КМ
5235. **Александар П.** /Р. Српска/ – 10 КМ
5236. **Марко М.** /Р. Српска/ – 10 КМ
5237. **Ивана М.** /Р. Српска/ – 10 КМ
5238. **Наташа Г.** /Р. Српска/ – 10 КМ (**за Шљивиће код Блаца**)
5239. **Катарина С.** /Р. Српска/ – 10 КМ (**за Шљивиће код Блаца**)
5240. **Тамара Б.** /Р. Српска/ – 10 КМ (**за Шљивиће код Блаца**)
5241. **Бранка К.** /Р. Српска/ – 10 КМ
5242. **Богдан Д.** /Р. Српска/ – 5 КМ (**за Шљивиће код Блаца**)
5243. **Сара Ј.** /Р. Српска/ – 5 КМ
5244. **Љубомир Н.** /Р. Српска/ – 22.8 КМ
5245. **Душан К.** /Р. Српска/ – 47.5 КМ (**за Шљивиће код Блаца**)
5246. **Милош В.** /Р. Српска/ – 66.5 КМ
5247. **Ратко Т.** /Р. Српска/ – 400 КМ (**за Шљивиће код Блаца**)
5248. **Клас** /Р. Српска/ – 200 КМ (**за Шљивиће код Блаца**)
5249. **Јелена М.** /Р. Српска/ – 200 КМ
5250. **Владимир С.** /Р. Српска/ – 100 КМ (**за Шљивиће код Блаца**)
5251. **Маријана Ц.** /Р. Српска/ – 100 КМ (**за Шљивиће код Блаца**)
5252. **Јован Т.** /Р. Српска/ – 100 КМ
5253. **Јована Г.** /Р. Српска/ – 100 КМ (**за Шљивиће код Блаца**)
5254. **Маја Р.** /Р. Српска/ – 100 КМ (**за Шљивиће код Блаца**)
5255. **Драженко О.** /Р. Српска/ – 50 КМ
5256. **Свечани салон Шатори Савић** /Р. Српска/ – 50 КМ (**за Шљивиће код Блаца**)

Списак донација

5257. **Миљана П.** /Р. Српска/ – 50 КМ (**за Шљивиће код Блаца**)
5258. **Милован М.** /Р. Српска/ – 50 КМ
5259. **Дејан В.** /Р. Српска/ – 50 КМ (**за Шљивиће код Блаца**)
5260. **Анонимно** /Р. Српска/ – 50 КМ (**за Шљивиће код Блаца**)
5261. **Синиша К.** /Р. Српска/ – 50 КМ
5262. **Јована Г.** /Р. Српска/ – 50 КМ (**за Гајиће из Рибника**)
5263. **Славиша Б.** /Р. Српска/ – 50 КМ
5264. **Горана З.** /Р. Српска/ – 30 КМ
5265. **Маријана Ј.** /Р. Српска/ – 30 КМ (**за Шљивиће код Блаца**)
5266. **Слободан Ш.** /Р. Српска/ – 25 КМ
5267. **Јованка М.** /Р. Српска/ – 20 КМ (**за Шљивиће код Блаца**)
5268. **Јована И.** /Р. Српска/ – 20 КМ
5269. **Соња П.** /Р. Српска/ – 20 КМ (**за Шљивиће код Блаца**)
5270. **Лазар И.** /Р. Српска/ – 15 КМ
5271. **Гордан С.** /Р. Српска/ – 15 КМ
5272. **Драгана Р.** /Р. Српска/ – 15 КМ (**за Шљивиће код Блаца**)
5273. **Никола К.** /Р. Српска/ – 13 КМ
5274. **Младенка Г.** /Р. Српска/ – 10 КМ (**за Шљивиће код Блаца**)
5275. **Тања Н.** /Р. Српска/ – 10 КМ
5276. **Стефан К.** /Р. Српска/ – 95 КМ
5277. **Ненад Д.** /Р. Српска/ – 28.5 КМ
5278. **Немања Ч.** /Р. Српска/ – 22.8 КМ
5279. **Никола Д.** /Р. Српска/ – 22.8 КМ
5280. **Бојан Л.** /Р. Српска/ – 9.5 КМ (**за Шљивиће код Блаца**)
5281. **МТел – ПОЗОВИ 17763** /Р. Српска/ – 33,909.2 КМ
5282. **Color Vision д.о.о.** /Р. Српска/ – 500 КМ
5283. **Милош Т.** /Р. Српска/ – 300 КМ (**за Шљивиће код Блаца**)
5284. **Сара д.о.о. Брод** /Р. Српска/ – 100 КМ
5285. **Александар Р.** /Р. Српска/ – 100 КМ (**за Шљивиће код Блаца**)
5286. **Свјетлана В.** /Р. Српска/ – 100 КМ (**за Шљивиће код Блаца**)
5287. **Милош Б.** /Р. Српска/ – 96.81 КМ (**за Шљивиће код Блаца**)
5288. **Раденка Л.** /Р. Српска/ – 50 КМ (**за Шљивиће код Блаца**)
5289. **Валентина Г.** /Р. Српска/ – 50 КМ
5290. **Бојан С.** /Р. Српска/ – 50 КМ
5291. **Ивана Ш.** /Р. Српска/ – 50 КМ (**за Шљивиће код Блаца**)
5292. **Александар Г.** /Р. Српска/ – 30 КМ (**за Шљивиће код Блаца**)
5293. **Милица С.** /Р. Српска/ – 20 КМ (**за Шљивиће код Блаца**)
5294. **Слободан М.** /Р. Српска/ – 20 КМ
5295. **Жељко С.** /Р. Српска/ – 20 КМ
5296. **Слађана Л.** /Р. Српска/ – 10 КМ
5297. **Дејан Д.** /Р. Српска/ – 22.8 КМ
5298. **Сања Ф.** /Немачка/ – 95 КМ (**за Шљивиће код Блаца**)
5299. **Дарио Б.** /Р. Српска/ – 28.5 КМ
5300. **Тијана Л.** /Црна Гора/ – 38 КМ (**за Шљивиће код Блаца**)
5301. **Игор К.** /Р. Српска/ – 38 КМ
5302. **Саша Ј.** /Р. Српска/ – 9.5 КМ
5303. **Пикадо из блока, Просторије пикадо клуба BULLS, Брод** /Р. Српска/ – 250 КМ
5304. **Савка и Малиша Ј.** /Аустрија/ – 50 € (**за Шљивиће код Блаца**)
5305. **Наташа М.** /Аустрија/ – 20 €
5306. **Наташа Д.** /Аустрија/ – 20 € (**за Шљивиће код Блаца**)
5307. **Наташа Д.** /Аустрија/ – 20 € (**за Гајиће из Рибника**)
5308. **Биљана О.** /Аустрија/ – 10 €
5309. **Милица К.** /Аустрија/ – 10 € (**за Шљивиће код Блаца**)
5310. **Јелена Р.** /Аустрија/ – 15 € (**за Шљивиће код Блаца**)
5311. **Марија У.** /Аустрија/ – 50 € (**за Шљивиће код Блаца**)
5312. **Анита С.** /Аустрија/ – 70 €
5313. **Стефано С.** /Аустрија/ – 50 €
5314. **Даниел П.** /Аустрија/ – 20 €
5315. **Нина О.** /Аустрија/ – 20 €
5316. **Драгана М.** /Аустрија/ – 20 €
5317. **Дамир Р.** /Аустрија/ – 100 €
5318. **Анонимно** /Аустрија/ – 100 €
5319. **Маја Г.** /Аустрија/ – 50 € (**за Шљивиће код Блаца**)
5320. **Мира Ђ.** /Аустрија/ – 20 € (**за Шљивиће код Блаца**)

Списак донација

5321. **Данијела Д.** /Италија/ – 100 €
(**за Шљивиће код Блаца**)
5322. **Дамир З.** /Хрватска/ – 20 €
5323. **В Н.** /Холандија/ – 30 €
(**за Шљивиће код Блаца**)
5324. **Миа Г.** /Словенија/ – 75 €
(**за Шљивиће код Блаца**)
5325. **Михајло Л.** /Црна Гора/ – 35 €
5326. **Маријана М.** /Црна Гора/ – 12 €
5327. **Бојан Л.** /Р. Српска/ – 10 €
5328. **Момчило М.** /Србија/ – 12 €
5329. **Слободанка Б.** /Велика Британија/ – 75 €
(**за Шљивиће код Блаца**)
5330. **Дејан Ђ.** /Црна Гора/ – 75 €
5331. **Дејан Ђ.** /Црна Гора/ – 35 €
5332. **Анонимно** /Црна Гора/ – 12 €
5333. **Анонимно** /Р. Српска/ – 12 €
5334. **Душан Р.** /Србија/ – 12 €
5335. **Оливер Б.** /Италија/ – 35 €
5336. **Анонимно** /Р. Српска/ – 20 €
(**за Шљивиће код Блаца**)
5337. **Милица Г.** /Србија/ – 35 €
(**за Шљивиће код Блаца**)
5338. **Марија Н.** /Србија/ – 12 €
5339. **Јован В.** /Хрватска/ – 12 €
5340. **Дејан М.** /Србија/ – 12 €
5341. **Анонимно** /Словенија/ – 5 €
(**за Шљивиће код Блаца**)
5342. **Марина М.** /Велика Британија/ – 100 €
(**за Шљивиће код Блаца**)
5343. **Марина М.** /Велика Британија/ – 100 €
(**за Шљивиће код Блаца**)
5344. **Анонимно** /Р. Српска/ – 35 €
5345. **Милош Ц.** /Србија/ – 12 €
(**за Шљивиће код Блаца**)
5346. **Александар З.** /Србија/ – 35 €
(**за Шљивиће код Блаца**)
5347. **Слободан С.** /Србија/ – 12 €
5348. **Александар З.** /Србија/ – 35 €
(**за Шљивиће код Блаца**)
5349. **Филип Б.** /Србија/ – 12 €
5350. **Сања Г.** /Србија/ – 35 €
5351. **Едвард К.** /Србија/ – 12 €
(**за Шљивиће код Блаца**)
5352. **Александар П.** /Србија/ – 20 €
(**за Шљивиће код Блаца**)
5353. **Весна В.** /Р. Српска/ – 12 €
(**за Шљивиће код Блаца**)
5354. **Милан К.** /Хрватска/ – 12 €
(**за Шљивиће код Блаца**)
5355. **Сара Р.** /Црна Гора/ – 120 €
(**за Шљивиће код Блаца**)
5356. **Марија В.** /Белгија/ – 12 €
5357. **Анђела Т.** /Црна Гора/ – 50 €
(**за Шљивиће код Блаца**)
5358. **Драгана Ц.** /Србија/ – 12 €
5359. **Анонимно** /Србија/ – 12 €
(**за Шљивиће код Блаца**)
5360. **Новак Ђ.** /Србија/ – 10 €
5361. **Душанка Б.** /Србија/ – 35 €
5362. **Бојан Б.** /Србија/ – 12 €
5363. **Милица М.** /Србија/ – 5 €
5364. **Милица М.** /Србија/ – 5 €
5365. **Сузана Ј.** /Аустрија/ – 12 €
(**за Шљивиће код Блаца**)
5366. **Анонимно** /Чешка/ – 50 €
(**за Шљивиће код Блаца**)
5367. **Немања К.** /Чешка/ – 15 €
5368. **Сандра Р.** /Србија/ – 12 €
(**за Шљивиће код Блаца**)
5369. **Мирела Ј.** /Црна Гора/ – 75 €
(**за Шљивиће код Блаца**)
5370. **Радослав Г.** /Србија/ – 12 €
(**за Шљивиће код Блаца**)
5371. **Анонимно** /Хрватска/ – 31 €
5372. **Немања О.** /Србија/ – 5 €
(**за Шљивиће код Блаца**)
5373. **Сузана С.** /Р. Српска/ – 10 €
5374. **Славица С.** /Француска/ – 75 €
5375. **Николина О.** /Р. Српска/ – 12 €
(**за Шљивиће код Блаца**)
5376. **Анонимно** /Србија/ – 12 €
5377. **Урош Л.** /Србија/ – 12 €
5378. **Милица Д.** /Србија/ – 12 €
(**за Шљивиће код Блаца**)
5379. **Андреј Ц.** /Р. Српска/ – 12 €
5380. **Анонимно** /Р. Српска/ – 65 €
(**за Шљивиће код Блаца**)
5381. **Слађана С.** /Србија/ – 12 €
(**за Шљивиће код Блаца**)
5382. **Душко П.** /Р. Српска/ – 12 €
(**за Шљивиће код Блаца**)
5383. **Моника Б.** /Р. Српска/ – 12 €
(**за Шљивиће код Блаца**)

Списак донација

5384. **Димитрије П.** /Србија/ – 75 €
(**за Шљивиће код Блаца**)
5385. **Дејан М.** /Србија/ – 12 €
(**за Шљивиће код Блаца**)
5386. **Анонимно** /Србија/ – 10 €
5387. **Марина С.** /Србија/ – 35 €
(**за Шљивиће код Блаца**)
5388. **Каролина Л.** /Србија/ – 12 €
(**за Шљивиће код Блаца**)
5389. **Стефан М.** /Р. Српска/ – 50 €
(**за Шљивиће код Блаца**)
5390. **Горица Р.** /Р. Српска/ – 25 €
5391. **Никола М.** /Србија/ – 5 €
5392. **Анонимно** /Црна Гора/ – 10 €
(**за Шљивиће код Блаца**)
5393. **Анонимно** /Србија/ – 35 €
5394. **Анонимно** /Холандија/ – 50 €
(**за Шљивиће код Блаца**)
5395. **Мирко К.** /Црна Гора/ – 12 €
(**за Шљивиће код Блаца**)
5396. **Радивоје П.** /Р. Српска/ – 12 €
(**за Шљивиће код Блаца**)
5397. **Весна М.** /Црна Гора/ – 50 €
5398. **Данило М.** /Швајцарска/ – 35 €
(**за Шљивиће код Блаца**)
5399. **Немања М.** /Србија/ – 12 €
(**за Шљивиће код Блаца**)
5400. **Ивана М.** /Србија/ – 50 €
5401. **Биљана К.** /Аустрија/ – 12 €
(**за Шљивиће код Блаца**)
5402. **Александар Д.** /Србија/ – 75 €
(**за Шљивиће код Блаца**)
5403. **Радивоје П.** /Р. Српска/ – 12 €
(**за Гајиће из Рибника**)
5404. **Анонимно** /Србија/ – 12 €
(**за Шљивиће код Блаца**)
5405. **Дејан С.** /Србија/ – 35 €
(**за Шљивиће код Блаца**)
5406. **Босиљка Ђ.** /Србија/ – 12 €
5407. **Андријан Б.** /Белгија/ – 120 €
5408. **Анонимно** /Црна Гора/ – 75 €
(**за Шљивиће код Блаца**)
5409. **Драган Р.** /Аустрија/ – 35 €
5410. **Маријан А.** /Србија/ – 12 €
(**за Шљивиће код Блаца**)
5411. **Жељка Ј.** /Србија/ – 35 €
(**за Шљивиће код Блаца**)
5412. **Симона М.** /Северна Македонија/ – 12 €
(**за Шљивиће код Блаца**)
5413. **Весна П.** /Србија/ – 12 €
(**за Шљивиће код Блаца**)
5414. **Алекса К.** /Р. Српска/ – 12 €
5415. **Емилија Ђ.** /Србија/ – 15 €
(**за Шљивиће код Блаца**)
5416. **Анонимно** /Србија/ – 35 €
(**за Делиће из Обреновца**)
5417. **Богдан С.** /Србија/ – 12 €
(**за Шљивиће код Блаца**)
5418. **Анонимно** /Србија/ – 35 €
5419. **Марија П.** /Хрватска/ – 10 €
(**за Шљивиће код Блаца**)
5420. **Марија С.** /Србија/ – 12 €
(**за Шљивиће код Блаца**)
5421. **Татјана Б.** /Црна Гора/ – 12 €
(**за Шљивиће код Блаца**)
5422. **Милица Н.** /Србија/ – 10 €
(**за Шљивиће код Блаца**)
5423. **Анонимно** /Србија/ – 35 €
5424. **Младен В.** /Србија/ – 10 €
(**за Шљивиће код Блаца**)
5425. **Невена С.** /Р. Српска/ – 5 €
(**за Шљивиће код Блаца**)
5426. **Никола О.** /Р. Српска/ – 10 €
(**за Шљивиће код Блаца**)
5427. **Весна Ј.** /УАЕ/ – 12 €
(**за Шљивиће код Блаца**)
5428. **Анја Р.** /Француска/ – 20 €
(**за Шљивиће код Блаца**)
5429. **Милица П.** /Аустрија/ – 35 €
5430. **Ђорђе Р.** /Р. Српска/ – 12 €
5431. **Бојана С.** /Србија/ – 12 €
(**за Шљивиће код Блаца**)
5432. **Дијана С.** /Р. Српска/ – 35 €
(**за Шљивиће код Блаца**)
5433. **Мирко А.** /Србија/ – 12 €
(**за Шљивиће код Блаца**)
5434. **Снежана С.** /Србија/ – 35 €
(**за Шљивиће код Блаца**)
5435. **Марија Л.** /Србија/ – 20 €
(**за Шљивиће код Блаца**)
5436. **Марија Г.** /Србија/ – 20 €
5437. **Владимир Н.** /Р. Српска/ – 7 €
5438. **Ђорђе П.** /Аустрија/ – 35 €
(**за Шљивиће код Блаца**)

Списак донација

5439. **Никола Ј.** /Р. Српска/ – 5 €
(**за Шљивиће код Блаца**)
5440. **Филип Ц.** /Србија/ – 1 €
(**за Шљивиће код Блаца**)
5441. **Саво М.** /Србија/ – 12 €
5442. **Анонимно** /Србија/ – 2 €
5443. **Тања Н.** /Словенија/ – 35 €
(**за Шљивиће код Блаца**)
5444. **Бојана Т.** /Србија/ – 5 €
(**за Шљивиће код Блаца**)
5445. **Јелена К.** /УАЕ/ – 12 €
(**за Шљивиће код Блаца**)
5446. **Александар Г.** /Црна Гора/ – 10 €
5447. **Игор Л.** /Р. Српска/ – 10 €
(**за Шљивиће код Блаца**)
5448. **Андрија Ш.** /Србија/ – 12 €
(**за Ђековиће код Уба**)
5449. **Анонимно** /Аустралија/ – 20 €
(**за Шљивиће код Блаца**)
5450. **Анонимно** /Србија/ – 12 €
(**за Шљивиће код Блаца**)
5451. **Слободан П.** /Аустрија/ – 20 €
5452. **Стефан А.** /Аустрија/ – 35 €
(**за Гајиће из Рибника**)
5453. **Жикица С.** /Аустрија/ – 12 €
5454. **Михајло Т.** /Аустрија/ – 15 €
5455. **Милко Г.** /Словенија/ – 3 €
5456. **Ивана М.** /Аустрија/ – 12 €
(**за Шљивиће код Блаца**)
5457. **Данило М.** /Аустрија/ – 5 €
(**за Шљивиће код Блаца**)
5458. **Саша П.** /Немачка/ – 10 €
5459. **Новица Т.** /Словенија/ – 40 €
5460. **Слободан Т.** /Италија/ – 35 €
(**за Шљивиће код Блаца**)
5461. **Сања П.** /Аустрија/ – 75 €
5462. **Гордана Х.** /Велика Британија/ – 12 €
5463. **Невена М.** /Француска/ – 50 €
5464. **Гордана М.** /Данска/ – 25 €
5465. **Александар Л.** /Немачка/ – 20 €
(**за Шљивиће код Блаца**)
5466. **Дражана Ђ.** /Аустрија/ – 35 €
(**за Шљивиће код Блаца**)
5467. **Предраг К.** /Србија/ – 75 €
(**за Шљивиће код Блаца**)
5468. **Никола Ф.** /Немачка/ – 33 €
5469. **Елвира Р.** /Аустрија/ – 250 €
(**за Шљивиће код Блаца**)
5470. **Јасна М.** /Аустрија/ – 20 €
(**за Шљивиће код Блаца**)
5471. **Дејан М.** /Италија/ – 75 €
5472. **Тања Б.** /Аустрија/ – 35 €
(**за Шљивиће код Блаца**)
5473. **Зорица Б.** /Аустрија/ – 75 €
(**за Шљивиће код Блаца**)
5474. **Дејан В.** /Аустрија/ – 25 €
5475. **Тања П.** /Аустрија/ – 20 €
5476. **Дарко С.** /Аустрија/ – 30 €
5477. **Бојана В.** /Аустрија/ – 50 €
(**за Шљивиће код Блаца**)
5478. **Александар К.** /Аустрија/ – 1,000 €
(**за Шљивиће код Блаца**)
5479. **Бојан И.** /Аустрија/ – 30 €
5480. **Јосипа М.** /Аустрија/ – 20 €
(**за Шљивиће код Блаца**)
5481. **Данијела М.** /Аустрија/ – 10 €
(**за Шљивиће код Блаца**)
5482. **Сања Л.** /Аустрија/ – 20 €
(**за Шљивиће код Блаца**)
5483. **Симона Д.** /Аустрија/ – 10 €
(**за Шљивиће код Блаца**)
5484. **Данијел и Милка Т.** /Аустрија/ – 20 €
(**за Шљивиће код Блаца**)
5485. **Дејан Т.** /Аустрија/ – 10.81 €
5486. **Дејан Д.** /Аустрија/ – 20 €
(**за Шљивиће код Блаца**)
5487. **Марина А.** /Аустрија/ – 30 €
(**за Шљивиће код Блаца**)
5488. **Јелена Н.** /Аустрија/ – 100 €
(**за Шљивиће код Блаца**)
5489. **Горан Л.** /Аустрија/ – 20 €
5490. **Мирела Р.** /Аустрија/ – 20 €
5491. **Милица С.** /Аустрија/ – 100 €
(**за Шљивиће код Блаца**)
5492. **Кристина Т.** /Аустрија/ – 50 €
5493. **Срђан К.** /Аустрија/ – 10 €
5494. **Анонимно** /Аустрија/ – 100 €
5495. **Ненад С.** /Аустрија/ – 100 €
5496. **Невена В.** /Аустрија/ – 100 €
(**за Шљивиће код Блаца**)
5497. **Горан и Марија Р.** /Аустрија/ – 20 €
(**за Шљивиће код Блаца**)
5498. **Станко М.** /Италија/ – 30 €
(**за Шљивиће код Блаца**)
5499. **Лука С.** /Италија/ – 250 €
5500. **Урош Н.** /Немачка/ – 10 €

Списак донација

5501. **Дајана Р.** /Словенија/ – 50 €
5502. **Јанко Н.** /Р. Српска/ – 5 €
(**за Шљивиће код Блаца**)
5503. **Синиша К.** /Р. Српска/ – 12 €
(**за Шљивиће код Блаца**)
5504. **Марина Р.** /Србија/ – 35 €
(**за Шљивиће код Блаца**)
5505. **Анонимно** /Малта/ – 10 €
5506. **Анонимно** /Аустрија/ – 75 €
5507. **Гордана П.** /Црна Гора/ – 35 €
5508. **Никола Ф.** /Црна Гора/ – 75 €
5509. **Миља Б.** /Р. Српска/ – 50 €
(**за Гајиће из Рибника**)
5510. **Дејан П.** /Р. Српска/ – 75 €
(**за Шљивиће код Блаца**)
5511. **Анонимно** /Србија/ – 12 €
(**за Шљивиће код Блаца**)
5512. **Лазар В.** /Србија/ – 35 €
(**за Шљивиће код Блаца**)
5513. **Настасија П.** /Француска/ – 75 €
(**за Шљивиће код Блаца**)
5514. **Лука С.** /Аустрија/ – 10 €
(**за Шљивиће код Блаца**)
5515. **Лука С.** /Аустрија/ – 10 €
5516. **Никола Н.** /Србија/ – 12 €
5517. **Стефан Ч.** /Србија/ – 75 €
(**за Шљивиће код Блаца**)
5518. **Анонимно** /Аустрија/ – 12 €
5519. **Страхиња Ј.** /Аустрија/ – 40 €
(**за Шљивиће код Блаца**)
5520. **Ана Б.** /Р. Српска/ – 12 €
5521. **Катарина Т.** /Србија/ – 12 €
(**за Шљивиће код Блаца**)
5522. **Игор М.** /Србија/ – 35 €
5523. **Милица П.** /Србија/ – 12 €
(**за Шљивиће код Блаца**)
5524. **Марко О.** /Р. Српска/ – 5 €
(**за Шљивиће код Блаца**)
5525. **Никола С.** /Србија/ – 12 €
(**за Шљивиће код Блаца**)
5526. **Жељко У.** /Исланд/ – 300 €
(**за Шљивиће код Блаца**)
5527. **Дражен Р.** /Р. Српска/ – 20 €
(**за Шљивиће код Блаца**)
5528. **Анонимно** /Р. Српска/ – 25 €
(**за Шљивиће код Блаца**)
5529. **Милош Ј.** /Србија/ – 35 €
(**за Шљивиће код Блаца**)
5530. **Сара В.** /Србија/ – 10 €
(**за Шљивиће код Блаца**)
5531. **Анонимно** /Р. Српска/ – 35 €
(**за Шљивиће код Блаца**)
5532. **Наташа Б.** /Србија/ – 75 €
(**за Шљивиће код Блаца**)
5533. **Предраг К.** /Србија/ – 120 €
(**за Шљивиће код Блаца**)
5534. **Раде С.** /Аустрија/ – 12 €
(**за Шљивиће код Блаца**)
5535. **Анонимно** /Србија/ – 65 €
(**за Шљивиће код Блаца**)
5536. **Данило Д.** /Словенија/ – 20 €
(**за Шљивиће код Блаца**)
5537. **Анонимно** /Србија/ – 12 €
(**за Шљивиће код Блаца**)
5538. **Владимир Ж.** /Србија/ – 120 €
(**за Шљивиће код Блаца**)
5539. **Дамјан К.** /Црна Гора/ – 20 €
5540. **Анонимно** /Црна Гора/ – 12 €
(**за Шљивиће код Блаца**)
5541. **Слободан С.** /Србија/ – 12 €
5542. **Анонимно** /Србија/ – 12 €
5543. **Петар П.** /Србија/ – 12 €
(**за Шљивиће код Блаца**)
5544. **Анонимно** /Србија/ – 12 €
(**за Шљивиће код Блаца**)
5545. **Снежана Н.** /Хрватска/ – 12 €
5546. **Душко Д.** /Србија/ – 10 €
5547. **Лука С.** /Црна Гора/ – 12 €
5548. **Сања К.** /Р. Српска/ – 12 €
5549. **Косана Б.** /Црна Гора/ – 35 €
5550. **Александар Ј.** /Србија/ – 12 €
5551. **Данијела Ф.** /Аустрија/ – 50 €
(**за Шљивиће код Блаца**)
5552. **Милда Ђ.** /Србија/ – 35 €
(**за Шљивиће код Блаца**)
5553. **Стефан Т.** /Србија/ – 35 €
(**за Шљивиће код Блаца**)
5554. **Душан М.** /Србија/ – 10 €
5555. **Анонимно** /Словенија/ – 75 €
(**за Шљивиће код Блаца**)
5556. **Горан С.** /Србија/ – 12 €
5557. **Анонимно** /Аустрија/ – 12 €
5558. **Анонимно** /Хрватска/ – 10 €
(**за Шљивиће код Блаца**)
5559. **Немања Л.** /Р. Српска/ – 75 €
(**за Шљивиће код Блаца**)

Списак донација

5560. **Маја Ц.** /УАЕ/ – 35 €
(**за Шљивиће код Блаца**)
5561. **Анонимно** /УАЕ/ – 35 €
(**за Шљивиће код Блаца**)
5562. **Сузана Д.** /Холандија/ – 35 €
(**за Шљивиће код Блаца**)
5563. **Татјана М.** /Аустрија/ – 12 €
(**за Шљивиће код Блаца**)
5564. **Стефан С.** /Србија/ – 12 €
5565. **Мајда Ч.** /Србија/ – 75 €
(**за Шљивиће код Блаца**)
5566. **Милица С.** /Словенија/ – 12 €
5567. **Марко Р.** /Србија/ – 35 €
5568. **Маја и Озрен С.** /Р. Српска/ – 75 €
(**за Шљивиће код Блаца**)
5569. **Ивана Ј.** /Србија/ – 120 €
(**за Шљивиће код Блаца**)
5570. **Бранко А.** /Србија/ – 50 €
5571. **Анонимно** /Црна Гора/ – 35 €
(**за Шљивиће код Блаца**)
5572. **Нина Д.** /Србија/ – 5 €
(**за Шљивиће код Блаца**)
5573. **Анонимно** /Србија/ – 4 €
(**за Шљивиће код Блаца**)
5574. **Урош А.** /Србија/ – 20 €
5575. **М. Т.** /Велика Британија/ – 50 €
5576. **Слађана П.** /Србија/ – 12 €
(**за Шљивиће код Блаца**)
5577. **Петар Р.** /Србија/ – 12 €
5578. **Ивона С.** /Србија/ – 8 €
(**за Шљивиће код Блаца**)
5579. **Данило Г.** /Црна Гора/ – 20 €
(**за Шљивиће код Блаца**)
5580. **Љиљана Б.** /Србија/ – 12 €
(**за Шљивиће код Блаца**)
5581. **Иванка М.** /Аустрија/ – 50 €
(**за Шљивиће код Блаца**)
5582. **Стефан И.** /Северна Македонија/ – 12 €
(**за Шљивиће код Блаца**)
5583. **Драган Б.** /Аустрија/ – 20 €
5584. **Милош С.** /Аустрија/ – 10 €
5585. **Саша Ч.** /Аустрија/ – 35 €
5586. **Маријана Ђ.** /Велика Британија/ – 35 €
5587. **Анонимно** /Аустрија/ – 20 €
5588. **Матеја Ч.** /Аустрија/ – 20 €
5589. **Милана П.** /Чешка/ – 12 €
(**за Шљивиће код Блаца**)
5590. **Јована М.** /Аустрија/ – 12 €
(**за Шљивиће код Блаца**)
5591. **Тамара Ф.** /Аустрија/ – 10 €
5592. **Александар С.** /Словенија/ – 12 €
5593. **Андреа С.** /Хрватска/ – 20 €
(**за Шљивиће код Блаца**)
5594. **Бранка Ћ.** /Аустрија/ – 50 €
5595. **Милан А.** /Аустрија/ – 20 €
(**за Шљивиће код Блаца**)
5596. **Милош Р.** /Хрватска/ – 20 €
5597. **Вања П.** /Словенија/ – 50 €
(**за Шљивиће код Блаца**)
5598. **Марија Т.** /Аустрија/ – 15 €
(**за Шљивиће код Блаца**)
5599. **Катарина Р.** /Италија/ – 35 €
(**за Шљивиће код Блаца**)
5600. **Тамара Ј.** /Аустрија/ – 20 €
(**за Шљивиће код Блаца**)
5601. **Татиана П.** /Велика Британија/ – 100 €
(**за Шљивиће код Блаца**)
5602. **Бојан Н.** /Аустрија/ – 50 €
(**за Шљивиће код Блаца**)
5603. **Саво Б.** /Аустрија/ – 50 €
(**за Шљивиће код Блаца**)
5604. **Аљоша С.** /Аустрија/ – 25 €
5605. **Цвијан М.** /Аустрија/ – 250 €
(**за Шљивиће код Блаца**)
5606. **Бранислав Л.** /Аустрија/ – 5 €
5607. **Душко Г.** /Србија/ – 12 €
5608. **Александар А.** /Хрватска/ – 5 €
5609. **Milan С.** /Чешка/ – 75 €
(**за Шљивиће код Блаца**)
5610. **Зора Р.** /Аустрија/ – 25 €
(**за Шљивиће код Блаца**)
5611. **Зора Р.** /Аустрија/ – 25 €
(**за Радоњић-Вучетиће из Осечине**)
5612. **Бојана П.** /Црна Гора/ – 12 €
(**за Шљивиће код Блаца**)
5613. **Анонимно** /Србија/ – 12 €
5614. **Бојана М.** /Србија/ – 35 €
5615. **Славица Г.** /Црна Гора/ – 12 €
(**за Шљивиће код Блаца**)
5616. **Анонимно** /Р. Српска/ – 12 €
5617. **Стана Р.** /Црна Гора/ – 12 €
(**за Шљивиће код Блаца**)
5618. **Нина С.** /Р. Српска/ – 15 €
(**за Шљивиће код Блаца**)
5619. **Невенка М.** /Србија/ – 25 €

Списак донација

5620. **Сузана Р.** /Србија/ – 12 €
(**за Шљивиће код Блаца**)
5621. **Анонимно** /Р. Српска/ – 5 €
(**за Шљивиће код Блаца**)
5622. **Анонимно** /Италија/ – 12 €
5623. **Анонимно** /Србија/ – 12 €
5624. **Даница Г.** /Р. Српска/ – 25 €
(**за Шљивиће код Блаца**)
5625. **Александра М.** /Србија/ – 12 €
(**за Шљивиће код Блаца**)
5626. **Ристо Б.** /Аустрија/ – 30 €
(**за Шљивиће код Блаца**)
5627. **Александар М.** /Црна Гора/ – 75 €
5628. **Ђорђе Б.** /Аустрија/ – 5 €
5629. **Анонимно** /Словенија/ – 35 €
(**за Шљивиће код Блаца**)
5630. **Анонимно** /Црна Гора/ – 35 €
5631. **Сања К.** /САД/ – 50 €
5632. **Михаило Р.** /Хрватска/ – 35 €
(**за Делиће из Обреновца**)
5633. **Марко М.** /Р. Српска/ – 75 €
5634. **Дајана М.** /Р. Српска/ – 12 €
(**за Шљивиће код Блаца**)
5635. **Милош Р.** /Србија/ – 20 €
(**за Шљивиће код Блаца**)
5636. **Димитриј С.** /Србија/ – 12 €
5637. **Јован С.** /Србија/ – 12 €
(**за Шљивиће код Блаца**)
5638. **Анонимно** /Србија/ – 75 €
(**за Шљивиће код Блаца**)
5639. **Радоје М.** /Србија/ – 35 €
5640. **Милица Р.** /Србија/ – 35 €
(**за Шљивиће код Блаца**)
5641. **Обрад А.** /Р. Српска/ – 75 €
5642. **Даница П.** /Србија/ – 5 €
5643. **Миленко М.** /Р. Српска/ – 12 €
(**за Шљивиће код Блаца**)
5644. **Александра Т.** /Србија/ – 12 €
(**за Шљивиће код Блаца**)
5645. **Алекса Д.** /Р. Српска/ – 12 €
(**за Шљивиће код Блаца**)
5646. **Мирела В.** /Р. Српска/ – 12 €
5647. **Немања П.** /Р. Српска/ – 12 €
(**за Шљивиће код Блаца**)
5648. **Горан З.** /Србија/ – 12 €
5649. **Владимир А.** /Србија/ – 12 €
5650. **Милица К.** /Р. Српска/ – 12 €
(**за Шљивиће код Блаца**)
5651. **Радош Ј.** /Србија/ – 75 €
(**за Шљивиће код Блаца**)
5652. **Иван Ђ.** /Црна Гора/ – 20 €
(**за Шљивиће код Блаца**)
5653. **Анонимно** /Црна Гора/ – 75 €
(**за Шљивиће код Блаца**)
5654. **Никола Ј.** /Србија/ – 2 €
5655. **Мишо С.** /Црна Гора/ – 12 €
(**за Шљивиће код Блаца**)
5656. **М. Ђ.** /Србија/ – 35 €
(**за Шљивиће код Блаца**)
5657. **Синиша Ђ.** /Србија/ – 75 €
5658. **Милена Л.** /Србија/ – 100 €
(**за Шљивиће код Блаца**)
5659. **Сања М.** /Србија/ – 12 €
(**за Шљивиће код Блаца**)
5660. **Никола А.** /Црна Гора/ – 75 €
(**за Шљивиће код Блаца**)
5661. **Марија Ш.** /Србија/ – 12 €
5662. **Јелена М.** /Аустрија/ – 35 €
(**за Шљивиће код Блаца**)
5663. **Радмила Б.** /Аустрија/ – 10 €
5664. **Милош К.** /Р. Српска/ – 25 €
5665. **Милица Б.** /САД/ – 100 €
5666. **Огњен Ш.** /Србија/ – 35 €
5667. **Митко Ц.** /Бугарска/ – 3 €
(**за Шљивиће код Блаца**)
5668. **Јелена М.** /Италија/ – 30 €
5669. **Нада И.** /Аустрија/ – 20 €
(**за Шљивиће код Блаца**)
5670. **Наташа Ж.** /Словенија/ – 30 €
(**за Шљивиће код Блаца**)
5671. **Велимир Ј.** /Аустрија/ – 10 €
5672. **Звездана С.** /Немачка/ – 10 €
5673. **Саша С.** /Велика Британија/ – 10 €
5674. **Анонимно** /Словенија/ – 12 €
(**за Шљивиће код Блаца**)
5675. **Марко К.** /Словенија/ – 35 €
5676. **Стефан В.** /Немачка/ – 10 €
(**за Шљивиће код Блаца**)
5677. **Владимир С.** /Италија/ – 250 €
(**за Шљивиће код Блаца**)
5678. **Далибор Г.** /Немачка/ – 33 €
5679. **Маја П.** /Француска/ – 20 €
5680. **Маја П.** /Француска/ – 20 €
5681. **Маја П.** /Француска/ – 12 €
5682. **Анонимно** /Велика Британија/ – 30 €
5683. **Владимир Р.** /Аустрија/ – 120 €

Списак донација

5684. **Горан С.** /Швајцарска/ – 30 €
(**за Шљивиће код Блаца**)
5685. **Fischer Transport KG** /Аустрија/ – 500 €
(**Тројка из блока, Линц**)
5686. **Meridianbet** /Малта/ – 1,000 €
(**Видовдански сабор Срба на Малти, Qawra**)
5687. **Мирјана С.** /Италија/ – 12 €
(**Ходочашће на Хиландар**)
(**за Гајиће из Рибника**)
5688. **Александар Ц.** /Србија/ – 50 €
(**Ходочашће на Хиландар**)
(**за Гајиће из Рибника**)
5689. **MAX-Malerei GmbH** /Аустрија/ – 300 €
(**Тројка из блока, Линц**)
5690. **Жељко Ј.** /Србија/ – 20 €
(**Ходочашће на Хиландар**)
(**за Гајиће из Рибника**)
5691. **Жељко Ј.** /Србија/ – 100 €
(**Ходочашће на Хиландар**)
(**за Гајиће из Рибника**)
5692. **Младен А.** /Србија/ – 35 €
(**Ходочашће на Хиландар**)
(**за Гајиће из Рибника**)
5693. **Миодраг В.** /Србија/ – 35 €
(**Ходочашће на Хиландар**)
(**за Гајиће из Рибника**)
5694. **Вера И.** /Швајцарска/ – 100 CHF
(**за Шљивиће код Блаца**)
5695. **Сандра Л.** /Швајцарска/ – 100 CHF
5696. **Ненад Ж.** /Швајцарска/ – 30 CHF
5697. **Живко Ђ.** /Швајцарска/ – 20 CHF
5698. **Борис Т.** /Швајцарска/ – 50 CHF
5699. **Ангелина Б.** /Швајцарска/ – 40 CHF
5700. **Сандра С.** /Швајцарска/ – 27 CHF
(**за Шљивиће код Блаца**)
5701. **Анонимно** /Швајцарска/ – 100 CHF
5702. **Бојана Л.** /Швајцарска/ – 35 CHF
(**за Шљивиће код Блаца**)
5703. **Драгана Б.** /Швајцарска/ – 35 CHF
(**за Шљивиће код Блаца**)
5704. **Јован Р.** /Швајцарска/ – 18 CHF
5705. **Анонимно** /Швајцарска/ – 35 CHF
(**за Шљивиће код Блаца**)
5706. **Слађана Г.** /Швајцарска/ – 61.54 CHF
5707. **Никола И.** /Швајцарска/ – 205.13 CHF
5708. **Бранка Д.** /Швајцарска/ – 20 CHF
5709. **Ивана Р.** /Швајцарска/ – 35.9 CHF
5710. **Ненад М.** /Швајцарска/ – 102.56 CHF
5711. **Младенка Маца П.** /Швајцарска/ – 51.28 CHF
5712. **Александар И.** /Швајцарска/ – 10 CHF
5713. **Маја Д.** /Швајцарска/ – 35 CHF
5714. **Душица С.** /Швајцарска/ – 35 CHF
5715. **Марија Л.** /Швајцарска/ – 15 CHF
5716. **Марина Б.** /Швајцарска/ – 71.79 CHF
5717. **Срђан М.** /Швајцарска/ – 20 CHF
5718. **Марко Ј.** /Швајцарска/ – 20 CHF
5719. **Ленче С.** /Швајцарска/ – 61.54 CHF
5720. **Милена А.** /Швајцарска/ – 46.15 CHF
5721. **Јована Н.** /Швајцарска/ – 10.26 CHF
5722. **Славица М.** /Швајцарска/ – 102.56 CHF
5723. **Нина Ј.** /Швајцарска/ – 30 CHF
5724. **Данијела и Дејан П.** /Швајцарска/ – 5.13 CHF
5725. **Бојан В.** /Швајцарска/ – 25.64 CHF
5726. **Бојан В.** /Швајцарска/ – 25.64 CHF
5727. **Марина В.** /Швајцарска/ – 35 CHF
5728. **Даница Ђ.** /Швајцарска/ – 307.69 CHF
5729. **Јелена П.** /Швајцарска/ – 11.28 CHF
5730. **Славољуб Е.** /Швајцарска/ – 205.13 CHF
5731. **Николина С.** /Швајцарска/ – 25.64 CHF
5732. **Анђела В.** /Швајцарска/ – 30 CHF
5733. **Слободан Ц.** /Швајцарска/ – 102.56 CHF
5734. **Божица М.** /Швајцарска/ – 5 CHF
5735. **Недељко Н.** /Швајцарска/ – 50 CHF
5736. **Ленка К.** /Швајцарска/ – 20 CHF
5737. **Мирјана З.** /Швајцарска/ – 102.56 CHF
5738. **Давид Л.** /Швајцарска/ – 10.26 CHF
5739. **Небојша С.** /Немачка/ – 20 €
(**за Шљивиће код Блаца**)
5740. **Срдан А.** /Немачка/ – 20 €
5741. **Славко Ј.** /Немачка/ – 33.33 €
(**за Шљивиће код Блаца**)
5742. **Николина В.** /Немачка/ – 20 €
(**за Шљивиће код Блаца**)

Списак донација

5743. **Никола В.** /Немачка/ – 20 €
(за Шљивиће код Блаца)
5744. **Нена Н.** /Немачка/ – 100 €
(за Шљивиће код Блаца)
5745. **Наташа М.** /Немачка/ – 100 €
(за Шљивиће код Блаца)
5746. **Бојан М.** /Немачка/ – 30 €
5747. **Урош Л.** /Немачка/ – 20 €
(за Шљивиће код Блаца)
5748. **Филип Ј.** /Немачка/ – 20 €
(за Шљивиће код Блаца)
5749. **Радован М.** /Немачка/ – 50 €
5750. **Миодраг К.** /Немачка/ – 30 €
5751. **Драган В.** /Немачка/ – 10 €
5752. **Драгана Б.** /Немачка/ – 30 €
(за Шљивиће код Блаца)
5753. **Милица П.** /Немачка/ – 20 €
5754. **Бранко Ј.** /Немачка/ – 30 €
5755. **Горан П.** /Немачка/ – 100 €
5756. **Александра М.** /Немачка/ – 20 €
(за Шљивиће код Блаца)
5757. **Богдан М.** /Немачка/ – 30 €
(за Шљивиће код Блаца)
5758. **Славица Д.** /Немачка/ – 50 €
(за Шљивиће код Блаца)
5759. **Мирјана Ј.** /Немачка/ – 20 €
5760. **Лука И.** /Немачка/ – 23.78 €
5761. **Валентина Д.** /Немачка/ – 50 €
(за Шљивиће код Блаца)
5762. **Васиљка С.** /Немачка/ – 50 €
5763. **Младен К.** /Немачка/ – 20 €
5764. **Стефан С.** /Немачка/ – 100 €
(за Шљивиће код Блаца)
5765. **Душица М.** /Немачка/ – 20 €
5766. **Стеван Д.** /Немачка/ – 100 €
(за Шљивиће код Блаца)
5767. **Божидар Т.** /Немачка/ – 18 €
(за Шљивиће код Блаца)
5768. **Александра Ц.** /Немачка/ – 20 €
(за Шљивиће код Блаца)
5769. **Марија К.** /Немачка/ – 25 €
(за Шљивиће код Блаца)
5770. **Миша Б.** /Немачка/ – 50 €
5771. **Александар Г.** /Немачка/ – 50 €
5772. **Жаклина Т.** /Немачка/ – 20 €
(за Шљивиће код Блаца)
5773. **Ana S.** /Немачка/ – 40 €
(за Шљивиће код Блаца)
5774. **Вера Д.** /Немачка/ – 20 €
(за Шљивиће код Блаца)
5775. **Сузана Ј.** /Немачка/ – 12 €
(за Шљивиће код Блаца)
5776. **Драгана Б.** /Немачка/ – 120 €
(за Шљивиће код Блаца)
5777. **Миа Б.** /Немачка/ – 100 €
(за Шљивиће код Блаца)
5778. **Дејан М.** /Немачка/ – 75 €
(за Шљивиће код Блаца)
5779. **Анонимно** /Немачка/ – 75 €
5780. **Ивана В.** /Немачка/ – 12 €
(за Шљивиће код Блаца)
5781. **Анонимно** /Немачка/ – 20 €
5782. **Раша М.** /Немачка/ – 10 €
5783. **Славица П.** /Немачка/ – 12 €
5784. **Владана М.** /Немачка/ – 50 €
(за Шљивиће код Блаца)
5785. **Тања М.** /Немачка/ – 50 €
(за Шљивиће код Блаца)
5786. **Габриела Н.** /Немачка/ – 12 €
5787. **Катја П.** /Немачка/ – 5 €
5788. **Петар М.** /Немачка/ – 120 €
5789. **Бојан Ј.** /Немачка/ – 10 €
5790. **Младен Б.** /Немачка/ – 10 €
5791. **Ведрана С.** /Немачка/ – 10 €
5792. **Анђелија А.** /Немачка/ – 20 €
5793. **Чедомир З.** /Немачка/ – 10 €
5794. **Јелена Л.** /Немачка/ – 5 €
5795. **Смиља Г.** /Немачка/ – 12 €
(за Радивојевиће из Добоја)
5796. **Љубица Ж.** /Немачка/ – 20 €
5797. **Илија Т.** /Немачка/ – 35 €
5798. **Бојан Ш.** /Немачка/ – 12 €
5799. **Мито Л.** /Немачка/ – 75 €
5800. **Александар М.** /Немачка/ – 35 €
5801. **Матија М.** /Немачка/ – 3 €
5802. **Јелена С.** /Немачка/ – 50 €
(за Шљивиће код Блаца)
5803. **Бобан Т.** /Немачка/ – 50 €
(за Шљивиће код Блаца)
5804. **Марија П.** /Немачка/ – 12 €
5805. **Исидора С.** /Немачка/ – 20 €
(за Шљивиће код Блаца)
5806. **Жељка Д.** /Немачка/ – 120 €
(за Шљивиће код Блаца)
5807. **Слободан П.** /Немачка/ – 250 €
(за Јаћимовиће код Модриче)
5808. **Данијела Д.** /Немачка/ – 35 €

Списак донација

5809. **Karlo B.** /Немачка/ – 30 €
5810. **Славко Ш.** /Немачка/ – 200 € (**за Шљивиће код Блаца**)
5811. **Амброс Т.** /Немачка/ – 20 €
5812. **Анита Г.** /Немачка/ – 50 € (**за Шљивиће код Блаца**)
5813. **Мирослав Р.** /Немачка/ – 20 € (**за Шљивиће код Блаца**)
5814. **Стефан С.** /Немачка/ – 30 € (**за Шљивиће код Блаца**)
5815. **Горан Ш.** /Немачка/ – 12 € (**за Шљивиће код Блаца**)
5816. **Дејан П.** /Немачка/ – 10 €
5817. **Миљана А.** /Немачка/ – 10 € (**за Шљивиће код Блаца**)
5818. **Михаела Е.** /Немачка/ – 20 € (**за Шљивиће код Блаца**)
5819. **Емилиа Ш.** /Немачка/ – 50 € (**за Шљивиће код Блаца**)
5820. **Младен М.** /Немачка/ – 75 € (**за Шљивиће код Блаца**)
5821. **Лука Константин М.** /Немачка/ – 25 €
5822. **Милића К.** /Немачка/ – 35 €
5823. **Милица И.** /Немачка/ – 50 € (**за Шљивиће код Блаца**)
5824. **Урош Ж.** /Немачка/ – 10 € (**за Шљивиће код Блаца**)
5825. **Дарио И.** /Немачка/ – 35 € (**за Шљивиће код Блаца**)
5826. **Сузана Т.** /Немачка/ – 50 € (**за Шљивиће код Блаца**)
5827. **Далибор С.** /Немачка/ – 20 € (**за Шљивиће код Блаца**)
5828. **Љиља М.** /Немачка/ – 10 €
5829. **Јелена Б.** /Немачка/ – 10 €
5830. **Иван И.** /Немачка/ – 100 € (**за Шљивиће код Блаца**)
5831. **Никола Б.** /Немачка/ – 33 €
5832. **Јована Т.** /Немачка/ – 50 €
5833. **Зоран М.** /Немачка/ – 12 € (**за Шљивиће код Блаца**)
5834. **Никола Ђ.** /Немачка/ – 30 € (**за Шљивиће код Блаца**)
5835. **Петра Ђ.** /Немачка/ – 20 € (**за Шљивиће код Блаца**)
5836. **Урош У.** /Немачка/ – 30 €
5837. **Зорица К.** /Немачка/ – 100 € (**за Шљивиће код Блаца**)
5838. **Жељко Б.** /Немачка/ – 35 € (**за Шљивиће код Блаца**)
5839. **Илија М.** /Немачка/ – 35 € (**за Шљивиће код Блаца**)
5840. **Аљоша В.** /Немачка/ – 35 €
5841. **Ивана М.** /Немачка/ – 50 € (**за Шљивиће код Блаца**)
5842. **Милица К.** /Немачка/ – 20 € (**за Шљивиће код Блаца**)
5843. **Дејан П.** /Немачка/ – 20 €
5844. **Бојан М.** /Немачка/ – 12 €
5845. **Немања С.** /Немачка/ – 20 €
5846. **Саша Т.** /Немачка/ – 3 €
5847. **Софија Н.** /Немачка/ – 10 €
5848. **Ненад З.** /Немачка/ – 25 €
5849. **Ненад З.** /Немачка/ – 25 €
5850. **Ненад З.** /Немачка/ – 25 €
5851. **Милијана В.** /Немачка/ – 20 €
5852. **Милојко Г.** /Немачка/ – 35 € (**за Шљивиће код Блаца**)
5853. **Срђан С.** /Немачка/ – 20 € (**за Шљивиће код Блаца**)
5854. **Александра Л.** /Немачка/ – 35 € (**за Шљивиће код Блаца**)
5855. **Младен Д.** /Немачка/ – 50 € (**за Шљивиће код Блаца**)
5856. **Милица М.** /Немачка/ – 20 €
5857. **Марко М.** /Немачка/ – 100 €
5858. **Слободан Б.** /Немачка/ – 30 € (**за Шљивиће код Блаца**)
5859. **Саса В.** /Немачка/ – 10 €
5860. **Сања В.** /Немачка/ – 12 €
5861. **Михајло Б.** /Немачка/ – 12 € (**за Шљивиће код Блаца**)
5862. **Ђорђе И.** /Немачка/ – 12 € (**за Шљивиће код Блаца**)
5863. **Мирјана Ш.** /Немачка/ – 5 €
5864. **Горан В.** /Немачка/ – 75 € (**за Шљивиће код Блаца**)
5865. **Дејан К.** /Немачка/ – 20 € (**за Шљивиће код Блаца**)
5866. **Зора Ђ.** /Немачка/ – 100 €
5867. **Бобан Б.** /Немачка/ – 10 €
5868. **Милица Р.** /Немачка/ – 30 €
5869. **Андреа Г.** /Немачка/ – 15 €
5870. **Милица С.** /Немачка/ – 100 € (**за Шљивиће код Блаца**)
5871. **Бобан Г.** /Немачка/ – 20 € (**за Шљивиће код Блаца**)

Списак донација

5872. **Маринела В.** /Немачка/ – 50 €
(**за Шљивиће код Блаца**)
5873. **Јелена П.** /Немачка/ – 5 €
(**за Шљивиће код Блаца**)
5874. **Давид С.** /Немачка/ – 12 €
(**за Шљивиће код Блаца**)
5875. **Марио М.** /Немачка/ – 25 €
5876. **Далибор В.** /Немачка/ – 20 €
5877. **Стефан Г.** /Немачка/ – 75 €
(**за Шљивиће код Блаца**)
5878. **Снежана М.** /Немачка/ – 10 €
(**за Шљивиће код Блаца**)
5879. **Снежана М.** /Немачка/ – 10 €
(**за Шљивиће код Блаца**)
5880. **Александра Р.** /Немачка/ – 12 €
(**за Шљивиће код Блаца**)
5881. **Даниела Т.** /Немачка/ – 40 €
(**за Шљивиће код Блаца**)
5882. **Данијел Д.** /Немачка/ – 12 €
5883. **Живана Т.** /Немачка/ – 35 €
(**за Шљивиће код Блаца**)
5884. **Александар С.** /Немачка/ – 35 €
5885. **Божо К.** /Немачка/ – 10 €
5886. **Новица Д.** /Немачка/ – 10 €
5887. **Саша Ј.** /Немачка/ – 5 €
5888. **Емили С.** /Француска/ – 20 €
5889. **Мелани К.** /Немачка/ – 10 €
5890. **Лазар К.** /Немачка/ – 12 €
5891. **Соња Д.** /Немачка/ – 10 €
5892. **Александар Ц.** /Немачка/ – 10 €
5893. **Дејан С.** /Немачка/ – 50 €
5894. **Драгица С.** /Немачка/ – 10 €
5895. **Златко П.** /Немачка/ – 35 €
5896. **Аделиса К.** /Немачка/ – 10 €
5897. **Стефан С.** /Немачка/ – 20 €
5898. **Драгана Ж.** /Немачка/ – 2.63 €
(**за Шљивиће код Блаца**)
5899. **Јован Ј.** /Немачка/ – 200 €
(**за Шљивиће код Блаца**)
5900. **Нађо Л.** /Немачка/ – 50 €
(**за Шљивиће код Блаца**)
5901. **Татјана М.** /Немачка/ – 35 €
(**за Шљивиће код Блаца**)
5902. **Стајка П.** /Немачка/ – 20 €
(**за Шљивиће код Блаца**)
5903. **Арнел и Сања М.** /Немачка/ – 50 €
5904. **Невена Р.** /Немачка/ – 10 €
5905. **Милица М.** /Немачка/ – 25 €
(**за Шљивиће код Блаца**)
5906. **Наташа Б.** /Немачка/ – 35 €
(**за Шљивиће код Блаца**)
5907. **Татјана К.** /Немачка/ – 20 €
(**за Шљивиће код Блаца**)
5908. **Мирјана В.** /Немачка/ – 50 €
(**за Шљивиће код Блаца**)
5909. **Бојана Р.** /Немачка/ – 12 €
(**за Шљивиће код Блаца**)
5910. **Слободан Д.** /Немачка/ – 10 €
5911. **Небојша Г.** /Немачка/ – 12 €
(**за Шљивиће код Блаца**)
5912. **Сања Т.** /Немачка/ – 10 €
5913. **Оливера Л.** /Норвешка/ – 200 NOK
5914. **Бориша Б.** /Норвешка/ – 250 NOK
(**за Шљивиће код Блаца**)
5915. **Милош Г.** /Норвешка/ – 300 NOK
(**за Шљивиће код Блаца**)
5916. **Ненад С.** /Норвешка/ – 100 NOK
(**за Шљивиће код Блаца**)
5917. **Драгана К.** /Норвешка/ – 300 NOK
(**за Шљивиће код Блаца**)
5918. **Марија М.** /Норвешка/ – 500 NOK
(**за Шљивиће код Блаца**)
5919. **Свјетлана Р.** /Норвешка/ – 500 NOK
(**за Шљивиће код Блаца**)
5920. **Ана П.** /Норвешка/ – 100 NOK
(**за Шљивиће код Блаца**)
5921. **Биљана Ђ.** /Норвешка/ – 500 NOK
(**за Шљивиће код Блаца**)
5922. **Слађана О.** /Норвешка/ – 200 NOK
(**за Шљивиће код Блаца**)
5923. **Сузана С.** /Норвешка/ – 250 NOK
(**за Шљивиће код Блаца**)
5924. **Госпава М.** /Норвешка/ – 200 NOK
(**за Шљивиће код Блаца**)
5925. **Милица Д.** /Норвешка/ – 200 NOK
(**за Шљивиће код Блаца**)
5926. **Ружица В.** /Норвешка/ – 300 NOK
5927. **Владимир М.** /Норвешка/ – 500 NOK
5928. **Весна М.** /Норвешка/ – 59 NOK
5929. **Алексеј Т.** /Норвешка/ – 200 NOK
(**за Шљивиће код Блаца**)
5930. **Гордана Ч.** /Норвешка/ – 1,000 NOK
5931. **Александра Ж.** /Норвешка/ – 400 NOK
5932. **Дејан О.** /Норвешка/ – 120 NOK
5933. **Јасна Р.** /Норвешка/ – 1,000 NOK
(**за Шљивиће код Блаца**)
5934. **Богдан С.** /Норвешка/ – 200 NOK

Списак донација

5935. **Предраг П.** /Норвешка/ – 300 NOK
5936. **Јована К.** /Норвешка/ – 200 NOK
5937. **Ивана Л.** /Норвешка/ – 500 NOK (**за Шљивиће код Блаца**)
5938. **Маријана Н.** /Норвешка/ – 200 NOK
5939. **Петар Ц.** /Норвешка/ – 150 NOK
5940. **Јефимија С.** /Норвешка/ – 200 NOK
5941. **Светлана Т.** /Норвешка/ – 100 NOK (**за Шљивиће код Блаца**)
5942. **Весна М.** /Норвешка/ – 500 NOK
5943. **Јелена М.** /Норвешка/ – 200 NOK (**за Шљивиће код Блаца**)
5944. **Тамара Ж.** /Норвешка/ – 200 NOK (**за Шљивиће код Блаца**)
5945. **Ивана П.** /Норвешка/ – 300 NOK
5946. **Желибор Д.** /Норвешка/ – 250 NOK (**за Шљивиће код Блаца**)
5947. **Наташа Б.** /Норвешка/ – 300 NOK (**за Шљивиће код Блаца**)
5948. **Јелена Б.** /Норвешка/ – 200 NOK (**за Шљивиће код Блаца**)
5949. **Никола К.** /Норвешка/ – 500 NOK (**за Шљивиће код Блаца**)
5950. **Ненад М.** /Норвешка/ – 200 NOK (**за Шљивиће код Блаца**)
5951. **Марина Б.** /Норвешка/ – 100 NOK (**за Шљивиће код Блаца**)
5952. **Милош М.** /Норвешка/ – 100 NOK
5953. **Катарина К.** /Норвешка/ – 100 NOK
5954. **Јелена Г.** /Норвешка/ – 200 NOK (**за Шљивиће код Блаца**)
5955. **Љиљана А.** /Норвешка/ – 1,000 NOK
5956. **Оливера В.** /Норвешка/ – 250 NOK (**за Шљивиће код Блаца**)
5957. **Милан М.** /Норвешка/ – 200 NOK (**за Шљивиће код Блаца**)
5958. **Ведрана М.** /Норвешка/ – 500 NOK (**за Шљивиће код Блаца**)
5959. **Жељко Р.** /Норвешка/ – 100 NOK (**за Шљивиће код Блаца**)
5960. **Невена И.** /Норвешка/ – 100 NOK
5961. **Драган Р.** /Норвешка/ – 200 NOK
5962. **Душан В.** /Норвешка/ – 500 NOK (**за Шљивиће код Блаца**)
5963. **Кристина Ј.** /Норвешка/ – 400 NOK (**за Шљивиће код Блаца**)
5964. **Јован Б.** /Норвешка/ – 300 NOK (**за Шљивиће код Блаца**)
5965. **Виктор Ћ.** /Норвешка/ – 300 NOK (**за Шљивиће код Блаца**)
5966. **Борко П.** /Норвешка/ – 500 NOK
5967. **Милица И.** /Норвешка/ – 500 NOK (**за Шљивиће код Блаца**)
5968. **Тина Ј.** /Норвешка/ – 150 NOK
5969. **Дијана В.** /Норвешка/ – 100 NOK (**за Шљивиће код Блаца**)
5970. **Александра С.** /Норвешка/ – 500 NOK (**за Шљивиће код Блаца**)
5971. **Лидија И.** /Норвешка/ – 200 NOK (**за Шљивиће код Блаца**)
5972. **Цвета С.** /Норвешка/ – 200 NOK
5973. **Мирјана Л.** /Норвешка/ – 200 NOK
5974. **Бојан К.** /Норвешка/ – 100 NOK
5975. **Невена С.** /Норвешка/ – 100 NOK (**за Шљивиће код Блаца**)
5976. **Марина М.** /Норвешка/ – 500 NOK (**за Шљивиће код Блаца**)
5977. **Немања И.** /Норвешка/ – 150 NOK
5978. **Сања Б.** /Норвешка/ – 250 NOK (**за Шљивиће код Блаца**)
5979. **Маријана М.** /Норвешка/ – 250 NOK (**за Шљивиће код Блаца**)
5980. **Марио П.** /Норвешка/ – 100 NOK
5981. **Горан Д.** /Норвешка/ – 500 NOK (**за Шљивиће код Блаца**)
5982. **Лазар К.** /Норвешка/ – 250 NOK
5983. **Горица Д.** /Норвешка/ – 100 NOK (**за Шљивиће код Блаца**)
5984. **Радован Р.** /Норвешка/ – 100 NOK
5985. **Смиљана Ч.** /Норвешка/ – 100 NOK (**за Шљивиће код Блаца**)
5986. **Софија С.** /Норвешка/ – 200 NOK (**за Шљивиће код Блаца**)
5987. **Јелена К.** /Норвешка/ – 300 NOK
5988. **Тамара И.** /Норвешка/ – 300 NOK (**за Шљивиће код Блаца**)
5989. **Владимир П.** /Норвешка/ – 250 NOK
5990. **Анонимно** /Норвешка/ – 200 NOK
5991. **Светислав Р.** /Норвешка/ – 500 NOK (**за Шљивиће код Блаца**)
5992. **Александар П.** /Норвешка/ – 300 NOK (**за Шљивиће код Блаца**)
5993. **Стефан Л.** /Норвешка/ – 100 NOK
5994. **Снежица И.** /Норвешка/ – 200 NOK

Списак донација

5995. **Александра Т.** /Норвешка/ – 500 NOK
5996. **Анкица Т.** /Норвешка/ – 100 NOK (**за Шљивиће код Блаца**)
5997. **Бојана М.** /Норвешка/ – 300 NOK (**за Шљивиће код Блаца**)
5998. **Александра Лара Ј.** /Норвешка/ – 100 NOK (**за Шљивиће код Блаца**)
5999. **Ненад С.** /Норвешка/ – 500 NOK
6000. **Сандра Ђ.** /Норвешка/ – 100 NOK (**за Шљивиће код Блаца**)
6001. **Јелена Р.** /Норвешка/ – 200 NOK (**за Шљивиће код Блаца**)
6002. **Славица П.** /Норвешка/ – 200 NOK
6003. **Љубица К.** /Норвешка/ – 200 NOK
6004. **Милан П.** /Норвешка/ – 200 NOK
6005. **Љупка А.** /Норвешка/ – 300 NOK
6006. **Дијана К.** /Норвешка/ – 200 NOK
6007. **Јелена М.** /Норвешка/ – 500 NOK (**за Шљивиће код Блаца**)
6008. **Сузана С.** /Норвешка/ – 200 NOK (**за Шљивиће код Блаца**)
6009. **Ивана М.** /Норвешка/ – 300 NOK (**за Шљивиће код Блаца**)
6010. **Моника М.** /Норвешка/ – 150 NOK
6011. **Тијана С.** /Шведска/ – 50 SEK (**за Шљивиће код Блаца**)
6012. **Богдан Г.** /Шведска/ – 250 SEK (**за Шљивиће код Блаца**)
6013. **Тијана И.** /Шведска/ – 100 SEK (**за Шљивиће код Блаца**)
6014. **Милош С.** /Шведска/ – 500 SEK (**за Шљивиће код Блаца**)
6015. **Марко Л.** /Шведска/ – 1,000 SEK
6016. **Мирен М.** /Шведска/ – 500 SEK (**за Шљивиће код Блаца**)
6017. **Рада К.** /Шведска/ – 100 SEK (**за Шљивиће код Блаца**)
6018. **Зоран Т.** /Шведска/ – 100 SEK (**за Шљивиће код Блаца**)
6019. **Николија Г.** /Шведска/ – 100 SEK
6020. **Александар Ц.** /Шведска/ – 100 SEK (**за Шљивиће код Блаца**)
6021. **Антонио П.** /Шведска/ – 100 SEK
6022. **Милош Ј.** /Шведска/ – 200 SEK
6023. **Андреј М.** /Шведска/ – 500 SEK (**за Шљивиће код Блаца**)
6024. **Миланка М.** /Шведска/ – 300 SEK (**за Шљивиће код Блаца**)
6025. **Зоран С.** /Шведска/ – 500 SEK (**за Шљивиће код Блаца**)
6026. **Љубиша И.** /Шведска/ – 100 SEK (**за Шљивиће код Блаца**)
6027. **Ненад Д.** /Шведска/ – 250 SEK (**за Шљивиће код Блаца**)
6028. **Маријана С.** /Шведска/ – 500 SEK (**за Шљивиће код Блаца**)
6029. **Радмила М.** /Шведска/ – 50 SEK
6030. **Драгана Д.** /Шведска/ – 150 SEK (**за Шљивиће код Блаца**)
6031. **Милена Ђ.** /Шведска/ – 50 SEK
6032. **Саша Р.** /Шведска/ – 100 SEK
6033. **Лазар Д.** /Шведска/ – 100 SEK
6034. **Сања Л.** /Шведска/ – 250 SEK (**за Шљивиће код Блаца**)
6035. **Јока Б.** /Шведска/ – 150 SEK
6036. **Саша И.** /Шведска/ – 100 SEK
6037. **Милица М.** /Шведска/ – 50 SEK (**за Шљивиће код Блаца**)
6038. **Дејан Т.** /Шведска/ – 50 SEK (**за Шљивиће код Блаца**)
6039. **Александар Л.** /Шведска/ – 50 SEK
6040. **Николина Ж.** /Шведска/ – 100 SEK (**за Шљивиће код Блаца**)
6041. **Јасмина А.** /Шведска/ – 200 SEK
6042. **Данијел Р.** /Шведска/ – 300 SEK
6043. **Бојана Ј.** /Шведска/ – 200 SEK
6044. **Мирјана У.** /Шведска/ – 300 SEK
6045. **Андреа Д.** /Шведска/ – 25 SEK
6046. **Јелена П.** /Шведска/ – 150 SEK (**за Шљивиће код Блаца**)
6047. **Долорес В.** /Шведска/ – 50 SEK (**за Шљивиће код Блаца**)
6048. **Катарина Д.** /Шведска/ – 500 SEK (**за Шљивиће код Блаца**)
6049. **Емина С.** /Шведска/ – 100 SEK
6050. **Горан П.** /Шведска/ – 300 SEK
6051. **Иванка С.** /Шведска/ – 300 SEK (**за Шљивиће код Блаца**)
6052. **Јована З.** /Шведска/ – 100 SEK
6053. **Благоја Д.** /Шведска/ – 200 SEK
6054. **Јелена Т.** /Шведска/ – 100 SEK
6055. **Ангел М.** /Шведска/ – 250 SEK (**за Шљивиће код Блаца**)
6056. **Младен С.** /Шведска/ – 250 SEK (**за Шљивиће код Блаца**)

Списак донација

6057. **Анђела Ј.** /Шведска/ – 250 SEK
6058. **Петер С.** /Шведска/ – 250 SEK
6059. **Јелена М.** /Шведска/ – 200 SEK
6060. **Јелена Р.** /Шведска/ – 100 SEK (**за Шљивиће код Блаца**)
6061. **Душица М.** /Шведска/ – 250 SEK
6062. **Весна В.** /Шведска/ – 400 SEK
6063. **Вања Н.** /Шведска/ – 50 SEK
6064. **Вера И.** /Шведска/ – 200 SEK
6065. **Александра Н.** /Шведска/ – 500 SEK (**за Шљивиће код Блаца**)
6066. **Belmir R.** /Шведска/ – 100 SEK
6067. **Николина Н.** /Шведска/ – 100 SEK
6068. **Миљко Р.** /Шведска/ – 158.65 SEK
6069. **Звјездана М.** /Шведска/ – 200 SEK
6070. **Даница С.** /Шведска/ – 50 SEK
6071. **Марија Т.** /Шведска/ – 150 SEK
6072. **Дарко К.** /Шведска/ – 250 SEK (**за Шљивиће код Блаца**)
6073. **Марко С.** /Шведска/ – 500 SEK
6074. **Михаела Ђ.** /Шведска/ – 50 SEK
6075. **Момчило Д.** /Шведска/ – 200 SEK (**за Шљивиће код Блаца**)
6076. **Миленко П.** /Шведска/ – 150 SEK
6077. **Драгана В.** /Шведска/ – 250 SEK (**за Шљивиће код Блаца**)
6078. **Цвијо М.** /Шведска/ – 100 SEK
6079. **Смиља Н.** /Шведска/ – 100 SEK (**за Шљивиће код Блаца**)
6080. **Владимир Ш.** /Шведска/ – 200 SEK (**за Шљивиће код Блаца**)
6081. **Игор В.** /Шведска/ – 200 SEK (**за Шљивиће код Блаца**)
6082. **Снежана С.** /Шведска/ – 100 SEK
6083. **Маја П.** /Шведска/ – 200 SEK
6084. **Сандра Л.** /Шведска/ – 200 SEK
6085. **Милица С.** /Шведска/ – 150 SEK
6086. **Никола С.** /Шведска/ – 200 SEK
6087. **Маја Р.** /Шведска/ – 250 SEK (**за Димитријевиће код Свилајнца**)
6088. **Susanne Petra N.** /Шведска/ – 500 SEK (**за Шљивиће код Блаца**)
6089. **Горица З.** /Шведска/ – 250 SEK (**за Шљивиће код Блаца**)
6090. **Љиљана П.** /Шведска/ – 100 SEK (**за Шљивиће код Блаца**)
6091. **Лорена М.** /Шведска/ – 50 SEK
6092. **Ненад А.** /Шведска/ – 500 SEK (**за Шљивиће код Блаца**)
6093. **Катарина К.** /Шведска/ – 500 SEK (**за Шљивиће код Блаца**)
6094. **Милена М.** /Шведска/ – 500 SEK (**за Шљивиће код Блаца**)
6095. **Ружица М.** /Шведска/ – 100 SEK (**за Шљивиће код Блаца**)
6096. **Јелена З.** /Шведска/ – 200 SEK (**за Шљивиће код Блаца**)
6097. **Теодора М.** /Шведска/ – 100 SEK (**за Шљивиће код Блаца**)
6098. **Смиља Б.** /Шведска/ – 500 SEK
6099. **Ања В.** /Шведска/ – 200 SEK (**за Шљивиће код Блаца**)
6100. **Алма Ш.** /Шведска/ – 500 SEK (**за Шљивиће код Блаца**)
6101. **Андријана К.** /Шведска/ – 60 SEK
6102. **Драгана А.** /Шведска/ – 100 SEK
6103. **Слободан Т.** /Шведска/ – 300 SEK (**за Шљивиће код Блаца**)
6104. **Станислава Ј.** /Шведска/ – 500 SEK
6105. **Борко К.** /Шведска/ – 150 SEK
6106. **Гаврила П.** /Шведска/ – 500 SEK (**за Шљивиће код Блаца**)
6107. **Милица П.** /Шведска/ – 500 SEK (**за Шљивиће код Блаца**)
6108. **Николина К.** /Шведска/ – 250 SEK
6109. **Марија М.** /Шведска/ – 200 SEK
6110. **Дејан Т.** /Шведска/ – 50 SEK (**за Шљивиће код Блаца**)
6111. **Јелена Х.** /Шведска/ – 200 SEK (**за Шљивиће код Блаца**)
6112. **Милка Ј.** /Шведска/ – 100 SEK
6113. **Маја Р.** /Шведска/ – 250 SEK (**за Савиће код Тутина**)
6114. **Милица М.** /Шведска/ – 100 SEK
6115. **Весна К.** /Шведска/ – 200 SEK
6116. **Слободан С.** /Шведска/ – 100 SEK (**за Шљивиће код Блаца**)
6117. **Дијана Ш.** /Шведска/ – 500 SEK (**за Шљивиће код Блаца**)
6118. **Јелена М.** /Шведска/ – 300 SEK (**Пикадо и Палачинке из блока, Српско удружење, Солна**)
6119. **Christer B.** /Шведска/ – 400 SEK (**Пикадо и Палачинке из блока, Српско удружење, Солна**)

Списак донација

6120. **Немања Г.** /Шведска/ – 200 SEK **(Пикадо и Палачинке из блока, Српско удружење, Солна)**
6121. **Владан М.** /Шведска/ – 40 SEK **(Пикадо и Палачинке из блока, Српско удружење, Солна)**
6122. **Славиша М.** /Шведска/ – 30 SEK **(Пикадо и Палачинке из блока, Српско удружење, Солна)**
6123. **Диана Б.** /Шведска/ – 200 SEK **(Пикадо и Палачинке из блока, Српско удружење, Солна)**
6124. **Зоран Н.** /Шведска/ – 90 SEK **(Пикадо и Палачинке из блока, Српско удружење, Солна)**
6125. **Немања Г.** /Шведска/ – 100 SEK **(Пикадо и Палачинке из блока, Српско удружење, Солна)**
6126. **Владан М.** /Шведска/ – 300 SEK **(Пикадо и Палачинке из блока, Српско удружење, Солна)**
6127. **Златомир С.** /Шведска/ – 100 SEK **(Пикадо и Палачинке из блока, Српско удружење, Солна)**
6128. **Јелена М.** /Шведска/ – 300 SEK **(Пикадо и Палачинке из блока, Српско удружење, Солна)**
6129. **Срђан Л.** /Шведска/ – 60 SEK **(Пикадо и Палачинке из блока, Српско удружење, Солна)**
6130. **Владан М.** /Шведска/ – 200 SEK **(Пикадо и Палачинке из блока, Српско удружење, Солна)**
6131. **Јелена М.** /Шведска/ – 100 SEK **(Пикадо и Палачинке из блока, Српско удружење, Солна)**
6132. **Владан М.** /Шведска/ – 80 SEK **(Пикадо и Палачинке из блока, Српско удружење, Солна)**
6133. **Срђан Л.** /Шведска/ – 100 SEK **(Пикадо и Палачинке из блока, Српско удружење, Солна)**
6134. **Владимир К.** /Шведска/ – 200 SEK **(Пикадо и Палачинке из блока, Српско удружење, Солна)**
6135. **Зоран Н.** /Шведска/ – 400 SEK **(Пикадо и Палачинке из блока, Српско удружење, Солна)**
6136. **Милош М.** /Шведска/ – 200 SEK **(Пикадо и Палачинке из блока, Српско удружење, Солна)**
6137. **Стеван Ф.** /Шведска/ – 500 SEK **(Пикадо и Палачинке из блока, Српско удружење, Солна)**
6138. **Анђела Ш.** /Шведска/ – 30 SEK **(Пикадо и Палачинке из блока, Српско удружење, Солна)**
6139. **Мира и Александар Бркић** /Канада/ – $ 50 CAD
6140. **Жана Зеленовић** /Канада/ – $ 200 CAD (**за Шљивиће код Блаца**)
6141. **Анонимно** /Канада/ – $ 100 CAD
6142. **Анонимно** /Канада/ – $ 100 CAD
6143. **Алекс Гајић** /Канада/ – $ 20 CAD (**за Шљивиће код Блаца**)
6144. **Бојан Ракановић** /Канада/ – $ 175 CAD
6145. **Дарко Станковић** /Канада/ – $ 60 CAD
6146. **Радмила Живковић** /Канада/ – $ 25 CAD
6147. **Ђорђе Величковић** /Канада/ – $ 100 CAD
6148. **Andrea Duke** /Канада/ – $ 40 CAD
6149. **Драган Јоргачевић** /Канада/ – $ 50 CAD
6150. **Јулијана Тепић** /Канада/ – $ 50 CAD
6151. **Желимир Солдат** /Канада/ – $ 20 CAD
6152. **Ранка Булајић** /Канада/ – $ 30 CAD
6153. **Хелена Урукало** /Канада/ – $ 25 CAD
6154. **Миљана Томић** /Канада/ – $ 18 CAD
6155. **Никола Стор** /Канада/ – $ 46 CAD
6156. **Николина Ђермановић** /Канада/ – $ 20 CAD (**за Шљивиће код Блаца**)
6157. **Соња Тало** /Канада/ – $ 15 CAD
6158. **Данијела Видојевић** /Канада/ – $ 20 CAD
6159. **Драган Ковачевић** /Канада/ – $ 100 CAD
6160. **Оливера Церековић** /Канада/ – $ 20 CAD (**за Шљивиће код Блаца**)

Списак донација

6161. **Анонимно** /Канада/ – $ 100 CAD (**за Шљивиће код Блаца**)
6162. **Радмила Куколь** /Канада/ – $ 46 CAD
6163. **Светислав Бојић** /Канада/ – $ 100 CAD (**за Шљивиће код Блаца**)
6164. **Давор Томљановић** /Канада/ – $ 150 CAD (**за Шљивиће код Блаца**)
6165. **Анонимно** /Канада/ – $ 100 CAD
6166. **Анонимно** /Канада/ – $ 46 CAD (**за Шљивиће код Блаца**)
6167. **Бранислав Топић** /Канада/ – $ 46 CAD (**за Шљивиће код Блаца**)
6168. **Страхиња Лисинац** /Канада/ – $ 50 CAD
6169. **Лидија Стаменковић** /Канада/ – $ 30 CAD (**за Шљивиће код Блаца**)
6170. **Милан Азањац** /Канада/ – $ 30 CAD
6171. **Бојан Јокић** /Канада/ – $ 50 CAD
6172. **Велибор Дукић** /Канада/ – $ 100 CAD
6173. **Жељка Кане** /Канада/ – $ 50 CAD (**за Шљивиће код Блаца**)
6174. **Милан А. у знак сећања на Биљану А.** /Канада/ – $ 150 CAD
6175. **Радмила Авлијас** /Канада/ – $ 46 CAD (**за Шљивиће код Блаца**)
6176. **Драгана Павловић** /Канада/ – $ 100 CAD (**за Шљивиће код Блаца**)
6177. **Невенка Томановић** /Канада/ – $ 100 CAD
6178. **Данка Крсмановић** /Канада/ – $ 46 CAD
6179. **Милан Драпић** /Канада/ – $ 175 CAD
6180. **Mila & Warren Oughtred** /Канада/ – $ 100 CAD
6181. **Ђорђе Марковић** /Канада/ – $ 25 CAD
6182. **Жељана Косовац** /Канада/ – $ 30 CAD
6183. **Снежана Ћеха** /Канада/ – $ 50 CAD (**Палачинке из блока, Српски центар, Мисисага**) (**за Ђековиће код Уба**)
6184. **Александра Папић** /Канада/ – $ 200 CAD (**Палачинке из блока, Српски центар, Мисисага**) (**за Ђековиће код Уба**)
6185. **Александра Костић** /Канада/ – $ 15 CAD (**Палачинке из блока, Српски центар, Мисисага**) (**за Ђековиће код Уба**)
6186. **Весна Пешић** /Канада/ – $ 50 CAD (**Палачинке из блока, Српски центар, Мисисага**) (**за Ђековиће код Уба**)
6187. **Милија Васовић** /Канада/ – $ 100 CAD (**Палачинке из блока, Српски центар, Мисисага**) (**за Ђековиће код Уба**)
6188. **Немања Пјанић** /Канада/ – $ 50 CAD (**Палачинке из блока, Српски центар, Мисисага**) (**за Ђековиће код Уба**)
6189. **Душанка Шукара** /Канада/ – $ 50 CAD (**Палачинке из блока, Српски центар, Мисисага**) (**за Ђековиће код Уба**)
6190. **Lidija Borojevic & Jeff MacLarty** /Канада/ – $ 50 CAD (**Палачинке из блока, Српски центар, Мисисага**) (**за Ђековиће код Уба**)
6191. **Dana Mitchell** /Канада/ – $ 200 CAD (**Палачинке из блока, Српски центар, Мисисага**) (**за Ђековиће код Уба**)
6192. **Дијана Драгашевић** /Канада/ – $ 200 CAD (**Палачинке из блока, Српски центар, Мисисага**) (**за Ђековиће код Уба**)
6193. **Бранкица и Бранко Р.** /Канада/ – $ 100 CAD (**Палачинке из блока, Српски центар, Мисисага**) (**за Ђековиће код Уба**)

Списак донација

6194. **Дана Мрваљевић** /Канада/ – $ 100 CAD
(Палачинке из блока, Српски центар, Мисисага)
(за Ђековиће код Уба)

6195. **Живадинка Митровић** /Канада/ – $ 20 CAD
(Палачинке из блока, Српски центар, Мисисага)
(за Ђековиће код Уба)

6196. **Наташа и Радослав В.** /Канада/ – $ 100 CAD
(Палачинке из блока, Српски центар, Мисисага)
(за Ђековиће код Уба)

6197. **Милош Трајковић** /Канада/ – $ 200 CAD
(Палачинке из блока, Српски центар, Мисисага)
(за Ђековиће код Уба)

6198. **Миладин Милићевић** /Канада/ – $ 100 CAD
(Палачинке из блока, Српски центар, Мисисага)
(за Ђековиће код Уба)

6199. **Миленко Голић** /Канада/ – $ 100 CAD
(Палачинке из блока, Српски центар, Мисисага)
(за Ђековиће код Уба)

6200. **Весна Калинић** /Канада/ – $ 100 CAD
(Палачинке из блока, Српски центар, Мисисага)
(за Ђековиће код Уба)

6201. **Мира и Александар Бркић** /Канада/ – $ 50 CAD
(Палачинке из блока, Српски центар, Мисисага)
(за Ђековиће код Уба)

6202. **Слободанка Беба Ђеровић** /Канада/ – $ 100 CAD
(Палачинке из блока, Српски центар, Мисисага)
(за Ђековиће код Уба)

6203. **Драгица Зиројевић** /Канада/ – $ 40 CAD
(Палачинке из блока, Српски центар, Мисисага)
(за Ђековиће код Уба)

6204. **Нада Магоч** /Канада/ – $ 50 CAD
(Палачинке из блока, Српски центар, Мисисага)
(за Ђековиће код Уба)

6205. **Милица Симић** /Канада/ – $ 100 CAD
(Палачинке из блока, Српски центар, Мисисага)
(за Ђековиће код Уба)

6206. **Љубинка и Радоје Р.** /Канада/ – $ 100 CAD
(Палачинке из блока, Српски центар, Мисисага)
(за Ђековиће код Уба)

6207. **Весна и Драган П.** /Канада/ – $ 100 CAD
(Палачинке из блока, Српски центар, Мисисага)
(за Ђековиће код Уба)

6208. **Жељка и Драгослав Б.** /Канада/ – $ 100 CAD
(Палачинке из блока, Српски центар, Мисисага)
(за Ђековиће код Уба)

6209. **Босиљка Мотика** /Канада/ – $ 20 CAD
(Палачинке из блока, Српски центар, Мисисага)
(за Ђековиће код Уба)

6210. **Биљана и Зденко Б.** /Канада/ – $ 100 CAD
(Палачинке из блока, Српски центар, Мисисага)
(за Ђековиће код Уба)

6211. **Богдан Ђеха** /Канада/ – $ 50 CAD
(Палачинке из блока, Српски центар, Мисисага)
(за Ђековиће код Уба)

6212. **Драго Недић** /Канада/ – $ 50 CAD
(Палачинке из блока, Српски центар, Мисисага)
(за Ђековиће код Уба)

6213. **Момчило Циганович** /Канада/ – $ 50 CAD
(Палачинке из блока, Српски центар, Мисисага)
(за Ђековиће код Уба)

Списак донација

6214. **Палачинке из блока, Српски центар, Мисисага** /Канада/ – $ 3,488.25 CAD (**за Ђековиће код Уба**)
6215. **Гала Халиловић** /Канада/ – $ 200 CAD (**Одбојка из блока, Lake Shore Blvd E, Торонто**) (**за Димитријевиће код Младеновца**)
6216. **Лука Минић** /Канада/ – $ 200 CAD (**Одбојка из блока, Lake Shore Blvd E, Торонто**) (**за Димитријевиће код Младеновца**)
6217. **Julie Vukasovic** /Канада/ – $ 200 CAD (**Одбојка из блока, Lake Shore Blvd E, Торонто**) (**за Димитријевиће код Младеновца**)
6218. **Бранислав Јеремић** /Канада/ – $ 200 CAD (**Одбојка из блока, Lake Shore Blvd E, Торонто**) (**за Димитријевиће код Младеновца**)
6219. **Оливера Савић Млађен** /Канада/ – $ 200 CAD (**Одбојка из блока, Lake Shore Blvd E, Торонто**) (**за Димитријевиће код Младеновца**)
6220. **Јелена Богдановић** /Канада/ – $ 200 CAD (**Одбојка из блока, Lake Shore Blvd E, Торонто**) (**за Димитријевиће код Младеновца**)
6221. **Maja's recipes** /Канада/ – $ 200 CAD (**Палачинке из блока, Српски центар, Мисисага**) (**за Ђековиће код Уба**)
6222. **Сњежана и Радоје И.** /Канада/ – $ 100 CAD (**Палачинке из блока, Српски центар, Мисисага**) (**за Ђековиће код Уба**)
6223. **Наташа и Милош Костић** /Канада/ – $ 100 CAD (**Палачинке из блока, Српски центар, Мисисага**) (**за Ђековиће код Уба**)
6224. **Драган Ковачевић** /Канада/ – $ 75 CAD (**Палачинке из блока, Српски центар, Мисисага**) (**за Ђековиће код Уба**)
6225. **Стефан Јовић** /Канада/ – $ 200 CAD (**Баскет из блока, Црка Светог Ђорђа, Нијагара**) (**за Ратковиће код Пријепоља**)
6226. **Ивана Јанковић** /Канада/ – $ 200 CAD (**Одбојка из блока, Lake Shore Blvd E, Торонто**) (**за Димитријевиће код Младеновца**)
6227. **Елда Младеновић** /Канада/ – $ 200 CAD (**Одбојка из блока, Lake Shore Blvd E, Торонто**) (**за Димитријевиће код Младеновца**)
6228. **Александар Ј.** /САД/ – $ 50
6229. **Владан М.** /САД/ – $ 100 (**за Шљивиће код Блаца**)
6230. **Сашка И.** /САД/ – $ 10
6231. **Јован Ђ.** /САД/ – $ 50 (**за Шљивиће код Блаца**)
6232. **Sophia LLC** /САД/ – $ 25 (**за Шљивиће код Блаца**)
6233. **Сабина А.** /САД/ – $ 50 (**за Шљивиће код Блаца**)
6234. **Мирјана С.** /САД/ – $ 100 (**за Шљивиће код Блаца**)
6235. **Никола М.** /САД/ – $ 27
6236. **Никола Ј.** /САД/ – $ 52.23
6237. **Danica & Cliff J.** /САД/ – $ 100 (**за Шљивиће код Блаца**)
6238. **Милорад П.** /Р. Српска/ – $ 13
6239. **Анонимно** /Р. Српска/ – $ 35
6240. **Милица Б.** /САД/ – $ 35
6241. **Зоран С.** /САД/ – $ 20
6242. **Славен С.** /САД/ – $ 100
6243. **Весна К.** /САД/ – $ 25
6244. **Јанко Ч.** /САД/ – $ 20
6245. **Мирослав Л.** /Аустралија/ – $ 18.3 (**за Шљивиће код Блаца**)
6246. **Миленко М.** /САД/ – $ 10
6247. **Зорица В.** /САД/ – $ 35 (**за Шљивиће код Блаца**)
6248. **Петар Р.** /САД/ – $ 50
6249. **Александра М.** /САД/ – $ 40
6250. **Анонимно** /САД/ – $ 100 (**за Шљивиће код Блаца**)

Списак донација

6251. **Даниела П.** /САД/ – $ 35 (**за Шљивиће код Блаца**)
6252. **Анонимно** /САД/ – $ 50 (**за Шљивиће код Блаца**)
6253. **Бошко Б.** /САД/ – $ 15.93
6254. **Ивица П.** /САД/ – $ 25
6255. **Горан Н.** /САД/ – $ 30
6256. **Ана П.** /САД/ – $ 50
6257. **Саша и Марија П.** /САД/ – $ 100 (**за Шљивиће код Блаца**)
6258. **Младен К.** /САД/ – $ 35
6259. **Синиша М.** /САД/ – $ 35
6260. **Тамара У.** /САД/ – $ 35 (**за Шљивиће код Блаца**)
6261. **Марина Ђ.** /САД/ – $ 100 (**за Шљивиће код Блаца**)
6262. **Бојан С.** /САД/ – $ 13 (**за Шљивиће код Блаца**)
6263. **Марија К.** /САД/ – $ 50 (**за Шљивиће код Блаца**)
6264. **Дарија Д.** /САД/ – $ 100
6265. **Жељка Б.** /САД/ – $ 21.8
6266. **Душан С.** /САД/ – $ 15
6267. **Арсеније Б.** /САД/ – $ 20
6268. **Ранко М.** /САД/ – $ 50
6269. **Срђан К.** /САД/ – $ 25
6270. **Владица С.** /САД/ – $ 30
6271. **Бојан М.** /САД/ – $ 100 (**за Шљивиће код Блаца**)
6272. **Илија В.** /САД/ – $ 13 (**за Шљивиће код Блаца**)
6273. **Вељко Д.** /САД/ – $ 100 (**Крофне из блока, Њујорк**)
6274. **Krypton Logistics LLC** /САД/ – $ 50 (**Крофне из блока, Њујорк**)
6275. **Андријана Л.** /Аустралија/ – $ 50 AUD (**за Шљивиће код Блаца**)
6276. **Славско сведочанство** /Аустралија/ – $ 90 AUD
6277. **Никола Ћ.** /Аустралија/ – $ 100 AUD (**за Шљивиће код Блаца**)
6278. **Ивана К.** /Аустралија/ – $ 100 AUD
6279. **Николина Т.** /Аустралија/ – $ 150 AUD
6280. **Николина Т.** /Аустралија/ – $ 150 AUD
6281. **IT Partners** /Аустралија/ – $ 100 AUD
6282. **Анонимно** /Аустралија/ – $ 120 AUD
6283. **Ненад Б.** /Аустралија/ – $ 100 AUD
6284. **Славско сведочанство** /Аустралија/ – $ 29.99 AUD
6285. **Анонимно** /Аустралија/ – $ 80 AUD (**за Шљивиће код Блаца**)
6286. **Мирјана М.** /Аустралија/ – $ 50 AUD
6287. **Александар М.** /Аустралија/ – $ 50.86 AUD
6288. **Јован и Александра Б.** /Аустралија/ – $ 93 AUD (**за Републику Српску**)
6289. **Ђак спорт Зрењанин** /Србија/ – 15,720 дин.
6290. **Мењачница Пик 023** /Србија/ – 12,000 дин.
6291. **Мењачница Кадијевић** /Србија/ – 10,720 дин.
6292. **Islogicdoo** /Србија/ – 30,000 дин. (**за Шљивиће код Блаца**)
6293. **Марина К.** /Србија/ – 25,000 дин. (**за Шљивиће код Блаца**)
6294. **Ивана А.** /Србија/ – 20,000 дин. (**за Шљивиће код Блаца**)
6295. **Петар Н.** /Србија/ – 15,000 дин.
6296. **Александра П.** /Србија/ – 12,000 дин.
6297. **Наташа С.** /Србија/ – 10,200 дин.
6298. **Марина Ђ.** /Србија/ – 10,000 дин. (**за Шљивиће код Блаца**)
6299. **Ивана М.** /Србија/ – 10,000 дин. (**за Шљивиће код Блаца**)
6300. **Василије П.** /Србија/ – 10,000 дин. (**за Шљивиће код Блаца**)
6301. **Влајко П.** /Србија/ – 7,000 дин.
6302. **Бранко Р.** /Србија/ – 5,000 дин. (**за Шљивиће код Блаца**)
6303. **Бранко Р.** /Србија/ – 5,000 дин. (**за Божиће код Медвеђе**)
6304. **Драган П.** /Србија/ – 5,000 дин.
6305. **Лидија М.** /Србија/ – 5,000 дин.
6306. **Маја Р.** /Србија/ – 5,000 дин. (**за Шљивиће код Блаца**)
6307. **Милош Р.** /Србија/ – 5,000 дин.
6308. **Милош Ш.** /Србија/ – 5,000 дин.
6309. **Владимир Ј.** /Србија/ – 4,000 дин. (**за Шљивиће код Блаца**)
6310. **Саво С.** /Србија/ – 3,600 дин.
6311. **Мирослав Б.** /Србија/ – 3,000 дин.
6312. **Драгомир З.** /Србија/ – 3,000 дин.

Списак донација

6313. **Душан М.** /Србија/ – 3,000 дин.
6314. **Никола Ђ.** /Србија/ – 3,000 дин.
(**за Шљивиће код Блаца**)
6315. **Иван С.** /Србија/ – 3,000 дин.
6316. **Јелена Ч.** /Србија/ – 3,000 дин.
6317. **Јелена Т.** /Србија/ – 3,000 дин.
6318. **Михајло С.** /Србија/ – 3,000 дин.
6319. **Милан Т.** /Србија/ – 3,000 дин.
6320. **Милица Д.** /Србија/ – 3,000 дин.
6321. **Милош Ј.** /Србија/ – 3,000 дин.
6322. **Мирослав М.** /Србија/ – 3,000 дин.
(**за Шљивиће код Блаца**)
6323. **Павле Г.** /Србија/ – 3,000 дин.
6324. **Марина М.** /Србија/ – 2,500 дин.
(**за Шљивиће код Блаца**)
6325. **Марко Н.** /Србија/ – 2,500 дин.
6326. **Младен Н.** /Србија/ – 2,500 дин.
6327. **Александар Д.** /Србија/ – 2,000 дин.
6328. **Бобан Ц.** /Србија/ – 2,000 дин.
(**за Шљивиће код Блаца**)
6329. **Иван Р.** /Србија/ – 2,000 дин.
6330. **Иван Р.** /Србија/ – 2,000 дин.
6331. **Никола Ј.** /Србија/ – 2,000 дин.
(**за Шљивиће код Блаца**)
6332. **Кристина Ђ.** /Србија/ – 2,000 дин.
(**за Шљивиће код Блаца**)
6333. **Михаило А.** /Србија/ – 2,000 дин.
6334. **Михаило Т.** /Србија/ – 2,000 дин.
6335. **Милена А.** /Србија/ – 2,000 дин.
(**за Шљивиће код Блаца**)
6336. **Мина Б.** /Србија/ – 2,000 дин.
6337. **Мирјана Д.** /Србија/ – 2,000 дин.
6338. **Ненад И.** /Србија/ – 2,000 дин.
(**за Шљивиће код Блаца**)
6339. **Светлана М.** /Србија/ – 2,000 дин.
(**за Шљивиће код Блаца**)
6340. **Милан Ц.** /Србија/ – 2,000 дин.
6341. **Лазар М.** /Србија/ – 2,000 дин.
6342. **Ђорђе М.** /Србија/ – 2,000 дин.
(**за Шљивиће код Блаца**)
6343. **Весна М.** /Србија/ – 2,000 дин.
6344. **Данило и Милутин К.** /Србија/ – 2,000 дин.
(**за Делиће из Обреновца**)
6345. **Зоран Н.** /Србија/ – 2,000 дин.
6346. **Надежда О.** /Србија/ – 2,000 дин.
6347. **Тијана Н.** /Србија/ – 2,000 дин.
6348. **Вања С.** /Србија/ – 2,000 дин.
6349. **Вера Т.** /Србија/ – 2,000 дин.
6350. **Владимир И.** /Србија/ – 2,000 дин.
(**за Шљивиће код Блаца**)
6351. **Гојко М.** /Србија/ – 1,500 дин.
6352. **Кристијан К.** /Србија/ – 1,500 дин.
(**за Шљивиће код Блаца**)
6353. **Мирјана П.** /Србија/ – 1,500 дин.
6354. **Богдан К.** /Србија/ – 1,500 дин.
6355. **Лазар Т.** /Србија/ – 1,500 дин.
6356. **Александра М.** /Србија/ – 1,000 дин.
6357. **Анђела К.** /Србија/ – 1,000 дин.
6358. **Татјана Б.** /Србија/ – 1,000 дин.
6359. **Бојана Н.** /Србија/ – 1,000 дин.
6360. **Дејан П.** /Србија/ – 1,000 дин.
6361. **Драган Н.** /Србија/ – 1,000 дин.
6362. **Душан И.** /Србија/ – 1,000 дин.
6363. **Душан Д.** /Србија/ – 1,000 дин.
6364. **Александра Ј.** /Србија/ – 1,000 дин.
6365. **Јован М.** /Србија/ – 1,000 дин.
6366. **Катарина Л.** /Србија/ – 1,000 дин.
(**за Шљивиће код Блаца**)
6367. **Коста И.** /Србија/ – 1,000 дин.
(**за Шљивиће код Блаца**)
6368. **Љиљана Ј.** /Србија/ – 1,000 дин.
6369. **Милан П.** /Србија/ – 1,000 дин.
(**за Шљивиће код Блаца**)
6370. **Милан Ш.** /Србија/ – 1,000 дин.
6371. **Милица К.** /Србија/ – 1,000 дин.
6372. **Милица С.** /Србија/ – 1,000 дин.
6373. **Мирјана Р.** /Србија/ – 1,000 дин.
6374. **Неда А.** /Србија/ – 1,000 дин.
6375. **Никола Ц.** /Србија/ – 1,000 дин.
6376. **Новак Б.** /Србија/ – 1,000 дин.
6377. **Новица Б.** /Србија/ – 1,000 дин.
(**за Шљивиће код Блаца**)
6378. **Ђорђије Б.** /Србија/ – 1,000 дин.
(**за Шљивиће код Блаца**)
6379. **Миодраг И.** /Србија/ – 1,000 дин.
6380. **Добрила Ј.** /Србија/ – 1,000 дин.
6381. **Миланка К.** /Србија/ – 1,000 дин.
6382. **Зоран Л.** /Србија/ – 1,000 дин.
6383. **Владисав Н.** /Србија/ – 1,000 дин.
6384. **Анка О.** /Србија/ – 1,000 дин.
6385. **Илија Р.** /Србија/ – 1,000 дин.
6386. **Сања Ш.** /Србија/ – 1,000 дин.
6387. **Снежана Ј.** /Србија/ – 1,000 дин.
6388. **Рада С.** /Србија/ – 1,000 дин.
6389. **Радојка С.** /Србија/ – 1,000 дин.
6390. **Љубиша Р.** /Србија/ – 1,000 дин.
6391. **Саво Ц.** /Србија/ – 1,000 дин.

Списак донација

6392. **Снежана Л.** /Србија/ – 1,000 дин.
6393. **Љубиша С.** /Србија/ – 1,000 дин.
6394. **Теодора Б.** /Србија/ – 1,000 дин.
6395. **Тихана З.** /Србија/ – 1,000 дин.
6396. **Тијана М.** /Србија/ – 1,000 дин.
6397. **Тихана З.** /Србија/ – 800 дин.
6398. **Бојан Б.** /Србија/ – 500 дин.
(**за Шљивиће код Блаца**)
6399. **Филип К.** /Србија/ – 500 дин.
6400. **Никола Ј.** /Србија/ – 500 дин.
6401. **Александар Д.** /Србија/ – 500 дин.
6402. **Радмила К.** /Србија/ – 500 дин.
6403. **Десанка К.** /Србија/ – 500 дин.
6404. **Бранислава Л.** /Србија/ – 500 дин.
6405. **Даринка М.** /Србија/ – 500 дин.
6406. **Славко П.** /Србија/ – 500 дин.
6407. **Слободан Н.** /Србија/ – 500 дин.
6408. **Србислав Ј.** /Србија/ – 500 дин.
6409. **Велимир М.** /Србија/ – 500 дин.
6410. **Владимир Р.** /Србија/ – 500 дин.
(**за Шљивиће код Блаца**)
6411. **Мила П.** /Србија/ – 400 дин.
6412. **Видосава В.** /Србија/ – 400 дин.
6413. **Андрија Л.** /Србија/ – 366 дин.
6414. **Анђела Е.** /Србија/ – 300 дин.
(**за Шљивиће код Блаца**)
6415. **Дикосава Л.** /Србија/ – 300 дин.
6416. **Драган Ј.** /Србија/ – 255 дин.
6417. **Милош П.** /Србија/ – 200 дин.
(**за Шљивиће код Блаца**)
6418. **Миливоје М.** /Србија/ – 200 дин.
6419. **Јана С.** /Србија/ – 200 дин.
6420. **Смиљка В.** /Србија/ – 200 дин.
6421. **Радован П.** /Србија/ – 200 дин.
6422. **Марсела С.** /Србија/ – 120 дин.
6423. **Станислав П.** /Србија/ – 77.49 дин.
6424. **Наташа Л.** /Србија/ – 1,402.45 дин.
(**за Шљивиће код Блаца**)
6425. **MagmaDev** /Србија/ – 8,765.31 дин.
6426. **Небојша П.** /Србија/ – 4,090.48 дин.
(**за Шљивиће код Блаца**)
6427. **Александар С.** /Србија/ – 8,765.31 дин.
(**за Шљивиће код Блаца**)
6428. **Новица Д.** /Србија/ – 90,000 дин.
6429. **MS ICT Services д.о.о.** /Србија/ – 50,000 дин.
6430. **Ана Ђ.** /Србија/ – 20,000 дин.
(**за Шљивиће код Блаца**)
6431. **Петар М.** /Србија/ – 20,000 дин.
6432. **Милена И.** /Србија/ – 15,000 дин.
(**за Шљивиће код Блаца**)
6433. **Ветерина Димић д.о.о.** /Србија/ – 15,000 дин.
6434. **Милена М.** /Србија/ – 12,000 дин.
6435. **Др. Ћелић** /Србија/ – 10,000 дин.
(**за Шљивиће код Блаца**)
6436. **Мали произвођачи хране** /Србија/ – 10,000 дин.
(**за Шљивиће код Блаца**)
6437. **Милица О.** /Србија/ – 10,000 дин.
(**за Шљивиће код Блаца**)
6438. **Сања С.** /Србија/ – 10,000 дин.
(**за Шљивиће код Блаца**)
6439. **Бојан Б.** /Србија/ – 6,000 дин.
6440. **Данијела В.** /Србија/ – 5,000 дин.
(**за Шљивиће код Блаца**)
6441. **Ивана Ц.** /Србија/ – 5,000 дин.
(**за Шљивиће код Блаца**)
6442. **Милан Ј.** /Србија/ – 5,000 дин.
6443. **Милоје Н.** /Србија/ – 5,000 дин.
6444. **РЗАВ** /Србија/ – 5,000 дин.
(**за Шљивиће код Блаца**)
6445. **Унипром** /Србија/ – 5,000 дин.
6446. **Панели Милић** /Србија/ – 5,000 дин.
(**за Шљивиће код Блаца**)
6447. **Јасмина М.** /Србија/ – 4,000 дин.
(**за Шљивиће код Блаца**)
6448. **Петар Н.** /Србија/ – 4,000 дин.
(**за Шљивиће код Блаца**)
6449. **Катарина П.** /Србија/ – 4,000 дин.
(**за Шљивиће код Блаца**)
6450. **Василија С.** /Србија/ – 4,000 дин.
6451. **Адријана Ж.** /Србија/ – 3,000 дин.
6452. **Александар Д.** /Србија/ – 3,000 дин.
6453. **Љубинка Ј.** /Србија/ – 3,000 дин.
6454. **Љубомир В.** /Србија/ – 3,000 дин.
6455. **Маја Л.** /Србија/ – 3,000 дин.
6456. **Небојша Ц.** /Србија/ – 3,000 дин.
(**за Шљивиће код Блаца**)
6457. **Ђорђе В.** /Србија/ – 3,000 дин.
6458. **Дејан М.** /Србија/ – 2,500 дин.
6459. **Данијела М.** /Србија/ – 2,000 дин.
6460. **Дијана С.** /Србија/ – 2,000 дин.
6461. **Јелена К.** /Србија/ – 2,000 дин.
(**за Шљивиће код Блаца**)
6462. **Јована Ч.** /Србија/ – 2,000 дин.
6463. **Гојко М.** /Србија/ – 2,000 дин.

Списак донација

6464. **Миљана Ј.** /Србија/ – 2,000 дин.
6465. **Милош Р.** /Србија/ – 2,000 дин.
6466. **Наташа П.** /Србија/ – 2,000 дин. (**за Шљивиће код Блаца**)
6467. **Славица С.** /Србија/ – 2,000 дин. (**за Шљивиће код Блаца**)
6468. **Светлана В.** /Србија/ – 2,000 дин.
6469. **Гордана Т.** /Србија/ – 2,000 дин.
6470. **Верица В.** /Србија/ – 2,000 дин.
6471. **Ксенија В.** /Србија/ – 1,500 дин. (**за Шљивиће код Блаца**)
6472. **Милан Д.** /Србија/ – 1,500 дин. (**за Шљивиће код Блаца**)
6473. **Нина А.** /Србија/ – 1,500 дин. (**за Шљивиће код Блаца**)
6474. **Борисав Ј.** /Србија/ – 1,200 дин.
6475. **Слободанка В.** /Србија/ – 1,200 дин.
6476. **Алекса П.** /Србија/ – 1,000 дин.
6477. **Александар Т.** /Србија/ – 1,000 дин.
6478. **Бојана П.** /Србија/ – 1,000 дин. (**за Шљивиће код Блаца**)
6479. **Бранка М.** /Србија/ – 1,000 дин. (**за Шљивиће код Блаца**)
6480. **Дејан Б.** /Србија/ – 1,000 дин.
6481. **Надежда Д.** /Србија/ – 1,000 дин.
6482. **Драган Ј.** /Србија/ – 1,000 дин. (**за Шљивиће код Блаца**)
6483. **Душан Ђ.** /Србија/ – 1,000 дин.
6484. **Исидора К.** /Србија/ – 1,000 дин.
6485. **Иван Стефан В.** /Србија/ – 1,000 дин.
6486. **Лазар К.** /Србија/ – 1,000 дин.
6487. **Радмила Л.** /Србија/ – 1,000 дин.
6488. **Марија Б.** /Србија/ – 1,000 дин.
6489. **Марија О.** /Србија/ – 1,000 дин. (**за Шљивиће код Блаца**)
6490. **Милош М.** /Србија/ – 1,000 дин.
6491. **Мира Б.** /Србија/ – 1,000 дин.
6492. **Маријана М.** /Србија/ – 1,000 дин.
6493. **Митар Б.** /Србија/ – 1,000 дин.
6494. **Ненад С.** /Србија/ – 1,000 дин.
6495. **Бисерка Ж.** /Србија/ – 1,000 дин.
6496. **Даринка Г.** /Србија/ – 1,000 дин.
6497. **Верица Ђ.** /Србија/ – 1,000 дин.
6498. **Зоран И.** /Србија/ – 1,000 дин.
6499. **Иштван С.** /Србија/ – 1,000 дин.
6500. **Снежана В.** /Србија/ – 1,000 дин.
6501. **Сузана Ђ.** /Србија/ – 1,000 дин.
6502. **Зоран Л.** /Србија/ – 1,000 дин.
6503. **Жаклина Г.** /Србија/ – 1,000 дин.
6504. **Добринка Д.** /Србија/ – 500 дин.
6505. **Марија Ј.** /Србија/ – 500 дин.
6506. **Стеван Д.** /Србија/ – 500 дин.
6507. **Предраг С.** /Србија/ – 500 дин.
6508. **Слађан С.** /Србија/ – 500 дин.
6509. **Марко А.** /Србија/ – 300 дин.
6510. **Мићо М.** /Србија/ – 300 дин.
6511. **Миодраг Ђ.** /Србија/ – 250 дин.
6512. **Немања П.** /Србија/ – 226.2 дин. (**за Шљивиће код Блаца**)
6513. **Другари из Блаца** /Србија/ – 5,090 дин.
6514. **Нада М.** /Србија/ – 500 дин.
6515. **Љубинка С.** /Немачка/ – 1,168.71 дин.
6516. **Јован Ј.** /Србија/ – 1,168.71 дин. (**за Шљивиће код Блаца**)
6517. **Радмила М.** /Србија/ – 10,000 дин. (**за Шљивиће код Блаца**)
6518. **Марко Б.** /Србија/ – 9,000 дин.
6519. **Игор С.** /Србија/ – 6,000 дин.
6520. **Анђела К.** /Србија/ – 5,000 дин.
6521. **Анонимно** /Србија/ – 5,000 дин. (**за Шљивиће код Блаца**)
6522. **Ивана Б.** /Србија/ – 5,000 дин.
6523. **Лука С.** /Србија/ – 5,000 дин. (**за Шљивиће код Блаца**)
6524. **Милош Р.** /Србија/ – 5,000 дин.
6525. **Немања В.** /Србија/ – 5,000 дин. (**за Шљивиће код Блаца**)
6526. **Стоја Ђ.** /Србија/ – 5,000 дин.
6527. **Данило Т.** /Србија/ – 3,000 дин.
6528. **Никола М.** /Србија/ – 3,000 дин.
6529. **Александар Ј.** /Србија/ – 2,000 дин.
6530. **Александар М.** /Србија/ – 2,000 дин.
6531. **Ана С.** /Србија/ – 2,000 дин. (**за Шљивиће код Блаца**)
6532. **Ненад Н.** /Србија/ – 2,000 дин.
6533. **Лука В.** /Србија/ – 1,800 дин.
6534. **Ивана П.** /Србија/ – 1,500 дин.
6535. **Марија Ђ.** /Србија/ – 1,500 дин. (**за Шљивиће код Блаца**)
6536. **Немања П.** /Србија/ – 1,200 дин.
6537. **Ана Ђ.** /Србија/ – 1,000 дин.
6538. **Бранислав Ј.** /Србија/ – 1,000 дин.
6539. **Катарина К.** /Србија/ – 1,000 дин.
6540. **Марко М.** /Србија/ – 1,000 дин.
6541. **Милица З.** /Србија/ – 1,000 дин.

Списак донација

6542. **Милица М.** /Србија/ – 1,000 дин.
6543. **Миљан С.** /Србија/ – 1,000 дин.
(**за Шљивиће код Блаца**)
6544. **Мирјана М.** /Србија/ – 1,000 дин.
(**за Шљивиће код Блаца**)
6545. **Небојша М.** /Србија/ – 1,000 дин.
6546. **Небојша Д.** /Србија/ – 1,000 дин.
6547. **Немања В.** /Србија/ – 1,000 дин.
6548. **Синиша Ј.** /Србија/ – 1,000 дин.
6549. **Слађана Ј.** /Србија/ – 1,000 дин.
6550. **Снежана Б.** /Србија/ – 1,000 дин.
(**за Шљивиће код Блаца**)
6551. **Урош С.** /Србија/ – 1,000 дин.
6552. **Вања Р.** /Србија/ – 1,000 дин.
6553. **Владимир Л.** /Србија/ – 1,000 дин.
(**за Шљивиће код Блаца**)
6554. **Зорица Д.** /Србија/ – 1,000 дин.
6555. **Јелена И.** /Србија/ – 600 дин.
(**за Шљивиће код Блаца**)
6556. **Александра Б.** /Србија/ – 500 дин.
6557. **Драган Б.** /Србија/ – 500 дин.
6558. **Александар Д.** /Србија/ – 500 дин.
6559. **Катарина С.** /Србија/ – 500 дин.
6560. **Милан Ј.** /Србија/ – 500 дин.
6561. **Милета И.** /Србија/ – 500 дин.
6562. **Војо Б.** /Србија/ – 500 дин.
6563. **Мина Ј.** /Србија/ – 350 дин.
6564. **Јелена С.** /Србија/ – 200 дин.
(**за Шљивиће код Блаца**)
6565. **А** /Србија/ – 2,222 дин.
6566. **Милорад Б.** /Србија/ – 1,000 дин.
6567. **Александар С.** /Србија/ – 14,024.5 дин.
(**за Шљивиће код Блаца**)
6568. **Влајко М.** /Србија/ – 8,765.31 дин.
6569. **Анонимно** /Србија/ – 4,090.48 дин.
(**за Шљивиће код Блаца**)
6570. **Аутосервис Глувић Лозница** /Србија/ – 18,000 дин.
(**Тројка из блока, ОШ Кадињача, Лозница**)
6571. **Милинко Д.** /Србија/ – 50,000 дин.
(**Тројка из блока, ОШ Кадињача, Лозница**)
6572. **Stiv impex trade** /Србија/ – 50,000 дин.
(Хуманитарно вече пријатеља, Хотел Тамиш, Панчево)
(**за Перић из Омољице**)
6573. **Хотел Будимлија-Гучево** /Србија/ – 20,000 дин.
(**Тројка из блока, ОШ Кадињача, Лозница**)
6574. **СГР Радинг Лозница** /Србија/ – 20,000 дин.
(**Тројка из блока, ОШ Кадињача, Лозница**)
6575. **21. век** /Србија/ – 20,000 дин.
(**Тројка из блока, Терени код Економског факултета, Суботица**)
6576. **Синергија теретана** /Србија/ – 15,000 дин.
(**Тројка из блока, ОШ Кадињача, Лозница**)
6577. **Бојан Л.** /Србија/ – 24,000 дин.
(Хуманитарно вече пријатеља, Хотел Тамиш, Панчево)
(**за Перић из Омољице**)
6578. **Кафетерија Кофи** /Србија/ – 5,500 дин.
(**Тројка из блока, ОШ Кадињача, Лозница**)
6579. **Бојана А.** /Црна Гора/ – 5 €
(**за Шљивиће код Блаца**)
6580. **Марија К.** /Црна Гора/ – 30 €
6581. **Ивица Ш.** /Црна Гора/ – 20 €
6582. **Вања П.** /Црна Гора/ – 100 €
6583. **Андријана Ђ.** /Црна Гора/ – 30 €
6584. **Марко М.** /Црна Гора/ – 20 €
(**за Шљивиће код Блаца**)
6585. **Здравко К.** /Црна Гора/ – 23 €
(**за Шљивиће код Блаца**)
6586. **Милош М.** /Црна Гора/ – 5 €
6587. **Дамјан Ј.** /Црна Гора/ – 12 €
6588. **Александар В.** /Црна Гора/ – 10 €
(**за Шљивиће код Блаца**)
6589. **Данко К.** /Црна Гора/ – 4.8 €
6590. **Ивана Р.** /Црна Гора/ – 10 €
6591. **Ивица Ш.** /Црна Гора/ – 20 €
6592. **Радоје Ж.** /Црна Гора/ – 50 €
(**за Шљивиће код Блаца**)
6593. **Никола В.** /Црна Гора/ – 100 €
6594. **Бојана Б.** /Црна Гора/ – 5 €
6595. **Игор Л.** /Црна Гора/ – 10 €
6596. **Ивана Г.** /Црна Гора/ – 25 €
6597. **Предраг Голубовић** /Црна Гора/ – 100 €
(**за Шљивиће код Блаца**)

Списак донација

6598. **Ивана Ђ.** /Црна Гора/ – 100 €
(**за Шљивиће код Блаца**)
6599. **СЗС канцеларија** /Р. Српска/ – 92 КМ
6600. **Огњен М.** /Р. Српска/ – 200 КМ
(**за Шљивиће код Блаца**)
6601. **Темпус д.о.о** /Р. Српска/ – 150 КМ
6602. **Анђелија Ц.** /Р. Српска/ – 100 КМ
6603. **Сања Т.** /Р. Српска/ – 50 КМ
(**за Шљивиће код Блаца**)
6604. **Благоје Р.** /Р. Српска/ – 50 КМ
6605. **Славица Б.** /Р. Српска/ – 30 КМ
(**за Шљивиће код Блаца**)
6606. **Слађана С.** /Р. Српска/ – 30 КМ
(**за Шљивиће код Блаца**)
6607. **Мирослав Л.** /Р. Српска/ – 25 КМ
(**за Шљивиће код Блаца**)
6608. **Мирјана П.** /Р. Српска/ – 20 КМ
(**за Шљивиће код Блаца**)
6609. **Драгана Р.** /Р. Српска/ – 20 КМ
6610. **Миљан К.** /Р. Српска/ – 20 КМ
6611. **Станиша С.** /Р. Српска/ – 20 КМ
6612. **Невена С.** /Р. Српска/ – 20 КМ
(**за Шљивиће код Блаца**)
6613. **Андреа Е.** /Р. Српска/ – 20 КМ
6614. **Давор К.** /Р. Српска/ – 10 КМ
6615. **Наташа С.** /Р. Српска/ – 10 КМ
6616. **Милорад П.** /Аустрија/ – 19 КМ
6617. **Иван П.** /Р. Српска/ – 38 КМ
6618. **Ива Ђ.** /Р. Српска/ – 22.8 КМ
(**за Шљивиће код Блаца**)
6619. **Наташа Г.** /Р. Српска/ – 10 КМ
(**за Шљивиће код Блаца**)
6620. **Драгана П.** /Р. Српска/ – 10 КМ
6621. **Радиша Г.** /Р. Српска/ – 10 КМ
6622. **Мјешовити холдинг ЕРС-МП АД Требиње (обустава радника)** /Р. Српска/ – 20 КМ
6623. **Заједничка адвокатска канцеларија Баштинац – Стево Б., Наташа В. и Данијела П.** /Р. Српска/ – 30 КМ
6624. **Сњежана Н.** /Р. Српска/ – 30 КМ
6625. **Маја В.** /Р. Српска/ – 30 КМ
(**за Шљивиће код Блаца**)
6626. **Милица Ц.** /Р. Српска/ – 40 КМ
(**за Миниће код Бијелог Поља**)
6627. **Милица Ц.** /Р. Српска/ – 40 КМ
(**за Мијуцине код Кикинде**)
6628. **Јелена М.** /Р. Српска/ – 50 КМ
(**за Шљивиће код Блаца**)
6629. **Горан П.** /Р. Српска/ – 50 КМ
6630. **Рајко Т.** /Р. Српска/ – 50 КМ
6631. **Милица Ц.** /Р. Српска/ – 50 КМ
(**за Делиће из Обреновца**)
6632. **Милица Ц.** /Р. Српска/ – 120 КМ
(**за Шљивиће код Блаца**)
6633. **Милорад Влачић** /Р. Српска/ – 240 КМ
6634. **Тамара М.** /Словенија/ – 22.8 КМ
(**за Гајиће из Рибника**)
6635. **Марко В.** /Р. Српска/ – 22.8 КМ
6636. **Невен К.** /Р. Српска/ – 47.5 КМ
6637. **Бојана Р.** /Р. Српска/ – 66.5 КМ
6638. **Јелена П.** /Р. Српска/ – 22.8 КМ
(**за Шљивиће код Блаца**)
6639. **Јелена П.** /Р. Српска/ – 22.8 КМ
6640. **Титаниа студио** /Р. Српска/ – 95 КМ
(**за Шљивиће код Блаца**)
6641. **Огњен В.** /Р. Српска/ – 22.8 КМ
6642. **Марко М.** /Р. Српска/ – 66.5 КМ
(**за Шљивиће код Блаца**)
6643. **Дајана З.** /Р. Српска/ – 10 КМ
6644. **Мирослав П.** /Р. Српска/ – 20 КМ
6645. **Бојана Р.** /Р. Српска/ – 50 КМ
(**за Шљивиће код Блаца**)
6646. **Грујо П.** /Р. Српска/ – 50 КМ
(**за Шљивиће код Блаца**)
6647. **Саво П.** /Р. Српска/ – 100 КМ
6648. **Раде Л.** /Р. Српска/ – 8.13 КМ
6649. **Александар Ђ.** /Немачка/ – 10 КМ
(**за Шљивиће код Блаца**)
6650. **Срђан П.** /Р. Српска/ – 22.8 КМ
6651. **Сања Ч.** /Р. Српска/ – 28.5 КМ
(**за Шљивиће код Блаца**)
6652. **Цвијан Ч.** /Р. Српска/ – 57 КМ
(**за Шљивиће код Блаца**)
6653. **Мариана Н.** /Р. Српска/ – 5.7 КМ
6654. **Квиз из блока, Кафе бар Ретро, Вишеград** /Р. Српска/ – 660 КМ
6655. **Пикадо и Стони фудбал из блока, Кафе Амиго, Рудо** /Р. Српска/ – 370 КМ
6656. **Квиз из блока, Кафе Контакт, Рудо** /Р. Српска/ – 330 КМ
6657. **Пројекција филма „Љубав Твоја и непослушност моја“, Бијељина** /Р. Српска/ – 1,640 КМ

Списак донација

6658. **Град Приједор** /Р. Српска/ – 1,250 КМ
(**Трка из блока, Приједор**)
6659. **Љубо Ћ.** /Аустрија/ – 10 €
6660. **Анонимно** /Аустрија/ – 10 €
6661. **Иван Л.** /Аустрија/ – 10 €
6662. **Миодраг М.** /Аустрија/ – 20 €
6663. **Зоран Т.** /Аустрија/ – 10 €
6664. **Зоран М.** /Аустрија/ – 20 €
6665. **Арсенија Г.** /Аустрија/ – 30 €
6666. **Борис С.** /Аустрија/ – 5 €
6667. **Драгица К.** /Аустрија/ – 50 €
6668. **Маја М.** /Аустрија/ – 20 €
6669. **Милош и Дуња М.** /Аустрија/ – 20 €
6670. **Предраг Л.** /Аустрија/ – 10 €
(**за Шљивиће код Блаца**)
6671. **Биљана И.** /Аустрија/ – 15 €
6672. **Јована П.** /Србија/ – 5 €
(**за Шљивиће код Блаца**)
6673. **Бранка М.** /Црна Гора/ – 12 €
6674. **Анонимно** /Србија/ – 12 €
(**за Шљивиће код Блаца**)
6675. **Немања З.** /Р. Српска/ – 25 €
(**за Шљивиће код Блаца**)
6676. **Анонимно** /Србија/ – 12 €
(**за Гајиће из Рибника**)
6677. **Милица Ш.** /Србија/ – 12 €
6678. **Владан К.** /Црна Гора/ – 5 €
6679. **Анонимно** /Аустрија/ – 35 €
6680. **Анонимно** /Црна Гора/ – 12 €
6681. **Анонимно** /Србија/ – 12 €
(**за Шљивиће код Блаца**)
6682. **Јелена И.** /Србија/ – 2 €
6683. **Александар П.** /Р. Српска/ – 35 €
6684. **Анонимно** /Р. Српска/ – 12 €
6685. **Ђорђе Н.** /Србија/ – 12 €
6686. **Саша Л.** /Словенија/ – 10 €
(**за Шљивиће код Блаца**)
6687. **Анонимно** /Р. Српска/ – 12 €
6688. **Владимир Б.** /Црна Гора/ – 12 €
6689. **Анонимно** /Словенија/ – 50 €
(**за Шљивиће код Блаца**)
6690. **Анонимно** /Србија/ – 18 €
6691. **Данијела П.** /Црна Гора/ – 75 €
6692. **Анонимно** /Србија/ – 12 €
(**за Шљивиће код Блаца**)

6693. **Анонимно** /Црна Гора/ – 12 €
6694. **Анонимно** /Србија/ – 7 €
6695. **Анонимно** /Србија/ – 12 €
(**за Шљивиће код Блаца**)
6696. **Анонимно** /Црна Гора/ – 12 €
(**за Шљивиће код Блаца**)
6697. **Младен П.** /Аустрија/ – 12 €
6698. **Горан П.** /Србија/ – 35 €
(**за Шљивиће код Блаца**)
6699. **Анонимно** /Словенија/ – 20 €
(**за Шљивиће код Блаца**)
6700. **Бојан П.** /Србија/ – 75 €
(**за Шљивиће код Блаца**)
6701. **Урош Ј.** /Србија/ – 100 €
(**за Шљивиће код Блаца**)
6702. **Анонимно** /Србија/ – 35 €
6703. **Марко Г.** /Р. Српска/ – 12 €
(**за Шљивиће код Блаца**)
6704. **Анђелко Ј.** /Србија/ – 12 €
(**за Шљивиће код Блаца**)
6705. **Небојша Р.** /Србија/ – 10 €
(**за Шљивиће код Блаца**)
6706. **Анонимно** /Србија/ – 120 €
6707. **Анонимно** /Француска/ – 35 €
(**за Шљивиће код Блаца**)
6708. **Бранко Ј.** /Србија/ – 35 €
6709. **Доситеј М.** /Хрватска/ – 15 €
(**за Шљивиће код Блаца**)
6710. **Марина И.** /Аустрија/ – 10 €
(**за Шљивиће код Блаца**)
6711. **Дејан Г.** /Луксембург/ – 75 €
(**за Шљивиће код Блаца**)
6712. **Тамара Г.** /Р. Српска/ – 25 €
6713. **Тања Ђ.** /Аустрија/ – 20 €
6714. **Зоран М.** /Хрватска/ – 35 €
(**за Шљивиће код Блаца**)
6715. **Анонимно** /Србија/ – 2 €
(**за Шљивиће код Блаца**)
6716. **Немања Б.** /Србија/ – 10 €
6717. **Анонимно** /Србија/ – 12 €
6718. **Анонимно** /Србија/ – 35 €
(**за Шљивиће код Блаца**)
6719. **Анонимно** /Србија/ – 75 €
(**за Шљивиће код Блаца**)
6720. **Анонимно** /Ирска/ – 20 €
(**за Шљивиће код Блаца**)
6721. **Даниел Б.** /Р. Српска/ – 12 €
6722. **Немања Ј.** /Аустрија/ – 12 €
6723. **Огњен Ј.** /Р. Српска/ – 10 €
(**за Шљивиће код Блаца**)
6724. **Драган Ћ.** /Малта/ – 10 €

Списак донација

6725. **Невена В.** /Србија/ – 35 €
6726. **Александар А.** /Хрватска/ – 5 €
6727. **Филип П.** /Р. Српска/ – 5 €
6728. **Анонимно** /Србија/ – 12 €
(**за Луковиће код Сјенице**)
6729. **Милена Ј.** /Аустрија/ – 20 €
(**за Шљивиће код Блаца**)
6730. **Никола Т.** /Аустрија/ – 75 €
(**за Шљивиће код Блаца**)
6731. **Анонимно** /Аустрија/ – 10 €
6732. **Викторија Д.** /Словенија/ – 35 €
(**за Шљивиће код Блаца**)
6733. **Димитрије Т.** /Србија/ – 20 €
6734. **Сузана К.** /Аустрија/ – 15 €
6735. **Бранко Б.** /Словенија/ – 20 €
6736. **Дражен К.** /Црна Гора/ – 10 €
(**за Шљивиће код Блаца**)
6737. **Илија З.** /Србија/ – 2 €
(**за Шљивиће код Блаца**)
6738. **Миљан П.** /Аустрија/ – 35 €
(**за Шљивиће код Блаца**)
6739. **Миле В.** /Аустрија/ – 20 €
6740. **Дејан М.** /Малта/ – 20 €
(**за Шљивиће код Блаца**)
6741. **Иван М.** /Аустрија/ – 20 €
6742. **Равиојла А.** /Аустрија/ – 5 €
6743. **Новица Ж.** /Аустрија/ – 10 €
6744. **Катарина С.** /Аустрија/ – 30 €
6745. **Драган М.** /Аустрија/ – 20 €
6746. **Милица Ц.** /Аустрија/ – 10 €
(**за Шљивиће код Блаца**)
6747. **Мирјана М.** /Аустрија/ – 30 €
(**за Шљивиће код Блаца**)
6748. **Б.С.** /Аустрија/ – 40 €
6749. **Милица Б.** /Аустрија/ – 5.4 €
(**за Косово и Метохију**)
6750. **Лидија Б.** /Аустрија/ – 10 €
(**за Косово и Метохију**)
6751. **Жарко В.** /Белгија/ – 50 €
6752. **Игор М.** /Белгија/ – 50 €
(**за Гајиће из Рибника**)
6753. **Игор М.** /Белгија/ – 50 €
(**за Шљивиће код Блаца**)
6754. **Јелена М.** /Србија/ – 12 €
6755. **Анонимно** /Србија/ – 75 €
(**за Шљивиће код Блаца**)
6756. **Слободан Л.** /Р. Српска/ – 120 €
6757. **Јелена Ј.** /Србија/ – 200 €
(**за Шљивиће код Блаца**)
6758. **Александар В.** /УАЕ/ – 75 €
(**за Шљивиће код Блаца**)
6759. **Дивна Н.** /Србија/ – 12 €
(**за Шљивиће код Блаца**)
6760. **Кристина Ж.** /Србија/ – 12 €
(**за Шљивиће код Блаца**)
6761. **Тања И.** /Аустрија/ – 12 €
6762. **Весна П.** /Нови Зеланд/ – 25 €
(**за Шљивиће код Блаца**)
6763. **Ненад С.** /Србија/ – 5 €
6764. **Милена К.** /Србија/ – 35 €
(**за Шљивиће код Блаца**)
6765. **Анонимно** /УАЕ/ – 120 €
6766. **Александар Ц.** /Србија/ – 75 €
(**за Шљивиће код Блаца**)
6767. **Јелена Ћ.** /Црна Гора/ – 35 €
(**за Шљивиће код Блаца**)
6768. **Кристина С.** /Словенија/ – 25 €
(**за Шљивиће код Блаца**)
6769. **Данило Т.** /Аустрија/ – 12 €
(**за Шљивиће код Блаца**)
6770. **Оливера М.** /Словенија/ – 24 €
(**за Шљивиће код Блаца**)
6771. **Моја Селидба** /Србија/ – 75 €
(**за Шљивиће код Блаца**)
6772. **Алекса К.** /Србија/ – 10 €
(**за Шљивиће код Блаца**)
6773. **Анонимно** /Швајцарска/ – 12 €
6774. **Никола М.** /Р. Српска/ – 35 €
(**за Шљивиће код Блаца**)
6775. **Славен Л.** /Италија/ – 12 €
6776. **Анонимно** /Србија/ – 25 €
6777. **Дејан М.** /Словенија/ – 25 €
(**за Мијуцине код Кикинде**)
6778. **Дејан М.** /Словенија/ – 25 €
(**за Шљивиће код Блаца**)
6779. **Теодора П.** /Црна Гора/ – 12 €
6780. **Теодора П.** /Црна Гора/ – 12 €
6781. **Владимир Д.** /Србија/ – 75 €
6782. **Иван Р.** /Р. Српска/ – 75 €
6783. **Бојан М.** /Србија/ – 12 €
(**за Шљивиће код Блаца**)
6784. **Теодора Н.** /Србија/ – 12 €
6785. **Радославка Ц.** /Србија/ – 10 €
(**за Шљивиће код Блаца**)
6786. **Магдалена Р.** /Р. Српска/ – 75 €
(**за Шљивиће код Блаца**)
6787. **Деан В.** /Словенија/ – 26 €

Списак донација

6788. **Николина Д.** /Италија/ – 15 €
(**за Шљивиће код Блаца**)
6789. **Марко Н.** /Словенија/ – 50 €
(**за Шљивиће код Блаца**)
6790. **Ана Ч.** /Црна Гора/ – 35 €
(**за Шљивиће код Блаца**)
6791. **Анонимно** /Србија/ – 10 €
(**за Шљивиће код Блаца**)
6792. **Бранислав М.** /Р. Српска/ – 75 €
6793. **Младен С.** /Србија/ – 12 €
6794. **Михајло К.** /Србија/ – 5 €
(**за Шљивиће код Блаца**)
6795. **Тодор Г.** /Србија/ – 35 €
(**за Шљивиће код Блаца**)
6796. **Алекса М.** /Р. Српска/ – 10 €
(**за Шљивиће код Блаца**)
6797. **Радован Р.** /Србија/ – 12 €
6798. **Наташа Ј.** /Р. Српска/ – 12 €
(**за Шљивиће код Блаца**)
6799. **Сара Ш.** /Велика Британија/ – 50 €
(**за Шљивиће код Блаца**)
6800. **Звездана Т.** /УАЕ/ – 75 €
6801. **Аријана Б.** /Словенија/ – 20 €
(**за Шљивиће код Блаца**)
6802. **Јеленка А.** /Црна Гора/ – 12 €
(**за Шљивиће код Блаца**)
6803. **Александар К.** /Р. Српска/ – 20 €
6804. **Анонимно** /Црна Гора/ – 12 €
(**за Шљивиће код Блаца**)
6805. **Стефан Ж.** /Србија/ – 15 €
(**за Шљивиће код Блаца**)
6806. **Данијела М.** /Србија/ – 12 €
6807. **Анонимно** /Р. Српска/ – 12 €
(**за Шљивиће код Блаца**)
6808. **Давид В.** /Србија/ – 75 €
(**за Шљивиће код Блаца**)
6809. **Милан Р.** /Словенија/ – 25 €
(**за Шљивиће код Блаца**)
6810. **Анонимно** /Р. Српска/ – 75 €
(**за Шљивиће код Блаца**)
6811. **Анонимно** /Црна Гора/ – 35 €
(**за Шљивиће код Блаца**)
6812. **Анђела П.** /Србија/ – 3 €
(**за Шљивиће код Блаца**)
6813. **Дуња Ч.** /Србија/ – 12 €
(**за Шљивиће код Блаца**)
6814. **Анонимно** /Р. Српска/ – 25 €
(**за Шљивиће код Блаца**)
6815. **Угљеша К.** /Србија/ – 12 €
6816. **Анонимно** /Р. Српска/ – 35 €
(**за Шљивиће код Блаца**)
6817. **Јелена В.** /Србија/ – 12 €
(**за Шљивиће код Блаца**)
6818. **Анонимно** /Р. Српска/ – 5 €
(**за Шљивиће код Блаца**)
6819. **Анонимно** /Словенија/ – 5 €
(**за Шљивиће код Блаца**)
6820. **Ивана С.** /Холандија/ – 12 €
6821. **Рајко М.** /Србија/ – 12 €
6822. **Анонимно** /Аустрија/ – 30 €
(**за Шљивиће код Блаца**)
6823. **Анонимно** /Србија/ – 12 €
(**за Шљивиће код Блаца**)
6824. **Анонимно** /Србија/ – 75 €
(**за Шљивиће код Блаца**)
6825. **Лазар Ж.** /Србија/ – 75 €
(**за Шљивиће код Блаца**)
6826. **Милош И.** /Словенија/ – 12 €
(**за Шљивиће код Блаца**)
6827. **Анонимно** /Аустрија/ – 50 €
(**за Шљивиће код Блаца**)
6828. **Јована П.** /Аустрија/ – 12 €
6829. **Миљан Т.** /Аустрија/ – 10 €
6830. **Данијела Ј.** /Аустрија/ – 10 €
6831. **Андреја Д.** /Холандија/ – 20 €
6832. **Веселин Д.** /Аустрија/ – 50 €
(**за Шљивиће код Блаца**)
6833. **Александар М.** /Аустрија/ – 35 €
(**за Шљивиће код Блаца**)
6834. **Недељко В.** /Немачка/ – 20 €
6835. **Бранислав Б.** /Немачка/ – 15 €
6836. **Свјетлана Н.** /Аустрија/ – 35 €
6837. **Ана М.** /Холандија/ – 20 €
6838. **Милош М.** /Аустрија/ – 10 €
6839. **Данило В.** /Немачка/ – 10 €
(**за Шљивиће код Блаца**)
6840. **Станислав Л.** /САД/ – 35 €
6841. **Вања Б.** /Србија/ – 12 €
6842. **Марко Р.** /Србија/ – 10 €
(**за Шљивиће код Блаца**)
6843. **Даниела Н.** /Аустрија/ – 35 €
(**за Шљивиће код Блаца**)
6844. **Саша Б.** /Хрватска/ – 50 €
6845. **Лазар Р.** /Саудијска Арабија/ – 75 €
(**за Шљивиће код Блаца**)
6846. **Лазар Р.** /Саудијска Арабија/ – 120 €
(**за Шљивиће код Блаца**)

Списак донација

6847. **Стефан П.** /Р. Српска/ – 20 €
(**за Шљивиће код Блаца**)
6848. **Илија Б.** /Словенија/ – 35 €
6849. **Владимир Д.** /Р. Српска/ – 12 €
(**за Шљивиће код Блаца**)
6850. **Никола Ј.** /Црна Гора/ – 12 €
(**за Шљивиће код Блаца**)
6851. **Стефан Н.** /Србија/ – 35 €
(**за Шљивиће код Блаца**)
6852. **Петар К.** /Р. Српска/ – 12 €
(**за Шљивиће код Блаца**)
6853. **Ида З.** /Шпанија/ – 5 €
(**за Шљивиће код Блаца**)
6854. **Небојша К.** /Данска/ – 35 €
6855. **Анонимно** /Словенија/ – 5 €
(**за Шљивиће код Блаца**)
6856. **Добрила М.** /Р. Српска/ – 50 €
6857. **Зоран Ђ.** /Словенија/ – 5 €
6858. **Василије М.** /Србија/ – 75 €
(**за Шљивиће код Блаца**)
6859. **Небојша М.** /Србија/ – 20 €
(**за Шљивиће код Блаца**)
6860. **Андрија Ђ.** /Црна Гора/ – 50 €
(**за Шљивиће код Блаца**)
6861. **Слађан М.** /Србија/ – 35 €
6862. **Анонимно** /Р. Српска/ – 75 €
(**за Шљивиће код Блаца**)
6863. **Николина Г.** /Р. Српска/ – 12 €
6864. **Милена Н.** /Србија/ – 100 €
(**за Шљивиће код Блаца**)
6865. **Симо В.** /Р. Српска/ – 12 €
(**за Шљивиће код Блаца**)
6866. **Марија Ђ.** /Србија/ – 12 €
6867. **Марко Ђ.** /Србија/ – 12 €
(**за Шљивиће код Блаца**)
6868. **Стефан Р.** /Р. Српска/ – 25 €
(**за Шљивиће код Блаца**)
6869. **Анонимно** /Србија/ – 12 €
(**за Шљивиће код Блаца**)
6870. **Урош Г.** /Србија/ – 50 €
(**за Шљивиће код Блаца**)
6871. **Анонимно** /Србија/ – 12 €
6872. **Теодора М.** /Србија/ – 5 €
(**за Шљивиће код Блаца**)
6873. **Милица и Вукашин Х.** /Србија/ – 75 €
6874. **Марија Р.** /Србија/ – 12 €
6875. **Ђорђе Ц.** /Србија/ – 35 €
6876. **Илија Д.** /Р. Српска/ – 75 €
6877. **Предраг К.** /Р. Српска/ – 20 €
(**за Шљивиће код Блаца**)
6878. **Стефан Ц.** /Србија/ – 12 €
(**за Шљивиће код Блаца**)
6879. **Мирко Р.** /Аустрија/ – 75 €
(**за Шљивиће код Блаца**)
6880. **Анонимно** /Србија/ – 12 €
(**за Шљивиће код Блаца**)
6881. **Милош В.** /Црна Гора/ – 35 €
(**за Шљивиће код Блаца**)
6882. **Драгомир Р.** /Аустрија/ – 12 €
(**за Шљивиће код Блаца**)
6883. **Славица С.** /Словенија/ – 15 €
(**за Шљивиће код Блаца**)
6884. **Андреа Н.** /Хрватска/ – 35 €
(**за Шљивиће код Блаца**)
6885. **Анонимно** /Словенија/ – 12 €
(**за Шљивиће код Блаца**)
6886. **Дражен М.** /Србија/ – 12 €
6887. **Ана Ш.** /Србија/ – 12 €
(**за Шљивиће код Блаца**)
6888. **Исидора К.** /Србија/ – 12 €
(**за Шљивиће код Блаца**)
6889. **Лазар С.** /Србија/ – 12 €
6890. **Зоран К.** /Србија/ – 5 €
6891. **Марина Ч.** /Србија/ – 12 €
6892. **Анонимно** /Црна Гора/ – 12 €
(**за Шљивиће код Блаца**)
6893. **Анонимно** /Србија/ – 20 €
6894. **Никола М.** /Србија/ – 20 €
(**за Шљивиће код Блаца**)
6895. **Лана А.** /Србија/ – 12 €
(**за Шљивиће код Блаца**)
6896. **Кристијан М.** /Р. Српска/ – 75 €
(**за Шљивиће код Блаца**)
6897. **Урош Б.** /Србија/ – 12 €
6898. **Анонимно** /Словенија/ – 20 €
(**за Шљивиће код Блаца**)
6899. **Дарко Ј.** /Србија/ – 35 €
(**за Шљивиће код Блаца**)
6900. **Стефан М.** /Чешка/ – 100 €
(**за Шљивиће код Блаца**)
6901. **Немања Д.** /Црна Гора/ – 10 €
(**за Шљивиће код Блаца**)
6902. **Александра З.** /УАЕ/ – 35 €
6903. **Срђан Р.** /Србија/ – 12 €
6904. **Јован П.** /Србија/ – 12 €
6905. **Ивана П.** /Србија/ – 12 €
(**за Шљивиће код Блаца**)

Списак донација

6906. **Мило П.** /Црна Гора/ – 20 €
6907. **Марина В.** /Р. Српска/ – 12 €
(**за Шљивиће код Блаца**)
6908. **Марина К.** /Р. Српска/ – 10 €
(**за Шљивиће код Блаца**)
6909. **Огњен С.** /Аустрија/ – 12 €
6910. **Александра К.** /Србија/ – 12 €
(**за Шљивиће код Блаца**)
6911. **Анонимно** /Р. Српска/ – 12 €
6912. **Дејан К.** /Аустрија/ – 100 €
6913. **Александар С.** /Србија/ – 12 €
(**за Шљивиће код Блаца**)
6914. **Анђела О.** /Аустрија/ – 12 €
6915. **Јована Ј.** /Црна Гора/ – 12 €
(**за Шљивиће код Блаца**)
6916. **Драган Ш.** /Србија/ – 12 €
(**за Шљивиће код Блаца**)
6917. **Илија М.** /Р. Српска/ – 12 €
6918. **Слађан Р.** /Аустрија/ – 120 €
6919. **Марија М.** /Р. Српска/ – 35 €
(**за Шљивиће код Блаца**)
6920. **Драгоја С.** /Аустрија/ – 12 €
6921. **Милош С.** /Србија/ – 7 €
(**за Шљивиће код Блаца**)
6922. **Александар А.** /Хрватска/ – 5 €
6923. **Немања С.** /Србија/ – 12 €
6924. **Анонимно** /Словенија/ – 50 €
(**за Шљивиће код Блаца**)
6925. **Драган И.** /Аустрија/ – 10 €
6926. **Ивана Ј.** /Аустрија/ – 35 €
(**за Шљивиће код Блаца**)
6927. **Милош Ј.** /Италија/ – 35 €
(**за Шљивиће код Блаца**)
6928. **Кристијан У.** /Немачка/ – 10 €
6929. **Милош Б.** /Аустрија/ – 12 €
6930. **Ана Т.** /Северна Македонија/ – 10 €
(**за Шљивиће код Блаца**)
6931. **Стефан В.** /Француска/ – 25 €
6932. **Бојан С.** /Аустрија/ – 20 €
6933. **Далибор В.** /Аустрија/ – 20 €
6934. **Драган С.** /Аустрија/ – 100 €
6935. **Биљана П.** /Аустрија/ – 20 €
(**за Шљивиће код Блаца**)
6936. **Слободан Б.** /Исланд/ – 35 €
(**за Шљивиће код Блаца**)
6937. **Quadro 360** /Малта/ – 500 €
(**Видовдански сабор Срба на Малти, Qawra**)
6938. **Трчање ка вечности Далибор Даничић, Гзира** /Малта/ – 200 €
6939. **Ирена Ј.** /Србија/ – 50 €
(**Ходочашће на Хиландар**)
(**за Гајиће из Рибника**)
6940. **Стефан М.** /Србија/ – 35 €
(**Ходочашће на Хиландар**)
(**за Гајиће из Рибника**)
6941. **Ђорђе Ж.** /Швајцарска/ – 20 CHF
6942. **Маријана М.** /Швајцарска/ – 60 CHF
6943. **Вујадин Л.** /Швајцарска/ – 10 CHF
6944. **Николета А.** /Швајцарска/ – 35.9 CHF
6945. **Милош К.** /Швајцарска/ – 20.51 CHF
6946. **Марко С.** /Швајцарска/ – 50 CHF
6947. **Милош Р.** /Швајцарска/ – 35.9 CHF
6948. **Весна Р.** /Швајцарска/ – 30.77 CHF
6949. **Сузана Н.** /Швајцарска/ – 51.28 CHF
6950. **Мирко В.** /Швајцарска/ – 5 CHF
(**за Шљивиће код Блаца**)
6951. **Милена М.** /Швајцарска/ – 100 CHF
(**за Шљивиће код Блаца**)
6952. **Мијатовић В. и Ј.** /Швајцарска/ – 200 CHF
(**за Шљивиће код Блаца**)
6953. **Драган Г.** /Швајцарска/ – 35 CHF
(**за Гајиће из Рибника**)
6954. **Драган Г.** /Швајцарска/ – 100 CHF
(**за Шљивиће код Блаца**)
6955. **Мирослав С.** /Швајцарска/ – 15 CHF
6956. **Анонимно** /Швајцарска/ – 25 CHF
(**за Шљивиће код Блаца**)
6957. **Фамилија Стојчетовић** /Швајцарска/ – 100 CHF
(**за Шљивиће код Блаца**)
6958. **Сузана Њ.** /Швајцарска/ – 11 CHF
6959. **Јовица Р.** /Швајцарска/ – 500 CHF
(**за Шљивиће код Блаца**)
6960. **Анонимно** /Швајцарска/ – 300 CHF
6961. **Сања В.** /Швајцарска/ – 30.77 CHF
6962. **Матеја Г.** /Швајцарска/ – 35.9 CHF
6963. **Зоран Г.** /Швајцарска/ – 51.28 CHF
6964. **Јасмина Г.** /Швајцарска/ – 51.28 CHF
6965. **Драган С.** /Швајцарска/ – 35 CHF
6966. **Немања М.** /Швајцарска/ – 250 CHF
(**за Шљивиће код Блаца**)
6967. **Никола М.** /Швајцарска/ – 50 CHF
6968. **Александар Р.** /Швајцарска/ – 51.28 CHF

Списак донација

6969. **Ана М.** /Швајцарска/ – 25 CHF
6970. **Марко Ш.** /Србија/ – 20.51 CHF
6971. **Дарко Д.** /Немачка/ – 5 €
(**за Косово и Метохију**)
6972. **Јелена Ј.** /Немачка/ – 20 €
6973. **Драгана П.** /Немачка/ – 50 €
6974. **Ивана Р.** /Немачка/ – 30 €
6975. **Наталија Р.** /Немачка/ – 10 €
6976. **Цветко Ц.** /Немачка/ – 50 €
(**за Косово и Метохију**)
6977. **Анонимно** /Немачка/ – 35 €
6978. **Ђорђе К.** /Немачка/ – 35 €
(**за Шљивиће код Блаца**)
6979. **Анонимно** /Немачка/ – 12 €
(**за Шљивиће код Блаца**)
6980. **Ненад П.** /Немачка/ – 10 €
(**за Шљивиће код Блаца**)
6981. **Милица Б.** /Немачка/ – 12 €
(**за Шљивиће код Блаца**)
6982. **Јована П.** /Немачка/ – 20 €
6983. **Дуња Ј.** /Немачка/ – 35 €
(**за Шљивиће код Блаца**)
6984. **Весна П.** /Немачка/ – 35 €
6985. **Александар А.** /Немачка/ – 5 €
6986. **Немања Н.** /Немачка/ – 50 €
6987. **Божидар Ј.** /Немачка/ – 10 €
6988. **Стеван Д.** /Немачка/ – 5 €
6989. **Невена Н.** /Немачка/ – 30 €
6990. **Стеван Д.** /Немачка/ – 5 €
6991. **Милан В.** /Немачка/ – 20 €
6992. **Његош П.** /Немачка/ – 25 €
6993. **Миле З.** /Немачка/ – 12 €
6994. **Филип П.** /Немачка/ – 20 €
6995. **Богољуб И.** /Немачка/ – 20 €
6996. **Дејан С.** /Немачка/ – 12 €
6997. **Бланка Т.** /Немачка/ – 12 €
(**за Шљивиће код Блаца**)
6998. **Анђела К.** /Немачка/ – 12 €
(**за Шљивиће код Блаца**)
6999. **Јока М.** /Немачка/ – 20 €
7000. **Mandina C.** /Немачка/ – 50 €
(**за Шљивиће код Блаца**)
7001. **Јасмин А.** /Немачка/ – 20 €
(**за Шљивиће код Блаца**)
7002. **Јелена К.** /Немачка/ – 100 €
(**за Шљивиће код Блаца**)
7003. **Тамара Б.** /Немачка/ – 75 €
(**за Шљивиће код Блаца**)
7004. **Драган Б.** /Немачка/ – 3 €
7005. **Петер С.** /Немачка/ – 12 €
7006. **Јовица М.** /Немачка/ – 10 €
7007. **Драган К.** /Немачка/ – 10 €
7008. **Предраг Ф.** /Немачка/ – 20 €
7009. **Синиша С.** /Немачка/ – 20 €
7010. **Милош Д.** /Немачка/ – 30 €
7011. **Анонимно** /Немачка/ – 17 €
7012. **Анонимно** /Немачка/ – 75 €
(**за Шљивиће код Блаца**)
7013. **Милена М.** /Немачка/ – 12 €
(**за Шљивиће код Блаца**)
7014. **Жељка Д.** /Немачка/ – 12 €
(**за Шљивиће код Блаца**)
7015. **Данијел Ч.** /Словенија/ – 50 €
(**за Гајиће из Рибника**)
7016. **Весна С.** /Немачка/ – 50 €
(**за Шљивиће код Блаца**)
7017. **Љиљана Т.** /Немачка/ – 35 €
7018. **Анонимно** /Немачка/ – 12 €
(**за Шљивиће код Блаца**)
7019. **Љубомир Г.** /Немачка/ – 35 €
(**за Шљивиће код Блаца**)
7020. **Бојан С.** /Немачка/ – 10 €
7021. **Јована М.** /Немачка/ – 15 €
7022. **Жељко К.** /Немачка/ – 20 €
7023. **Маријана Р.** /Немачка/ – 20 €
7024. **Бранка Ж.** /Немачка/ – 100 €
7025. **Анонимно** /Немачка/ – 10 €
7026. **Тања С.** /Немачка/ – 50 €
(**за Шљивиће код Блаца**)
7027. **Горан Ш.** /Немачка/ – 12 €
(**за Шљивиће код Блаца**)
7028. **Љубомир И.** /Немачка/ – 12 €
7029. **Светислав М.** /Немачка/ – 35 €
7030. **Југослав С.** /Немачка/ – 35 €
(**за Шљивиће код Блаца**)
7031. **Душан Т.** /Немачка/ – 4,090.48 €
7032. **Сузана С.** /Немачка/ – 30 €
(**за Шљивиће код Блаца**)
7033. **Божана М.** /Немачка/ – 35 €
7034. **Никола Р.** /Немачка/ – 35 €
(**за Шљивиће код Блаца**)
7035. **Небојша М.** /Немачка/ – 5 €
(**за Шљивиће код Блаца**)
7036. **Невена К.** /Немачка/ – 12 €
(**за Шљивиће код Блаца**)
7037. **Невена К.** /Немачка/ – 12 €
(**за Шљивиће код Блаца**)

Списак донација

7038. **Јована О.** /Немачка/ – 75 €
(**за Шљивиће код Блаца**)
7039. **Драган С.** /Немачка/ – 75 €
(**за Шљивиће код Блаца**)
7040. **Снјежана Б.** /Немачка/ – 12 €
7041. **Оливера Ј.** /Немачка/ – 75 €
7042. **Дејан Н.** /Немачка/ – 12 €
(**за Шљивиће код Блаца**)
7043. **Драгана М.** /Немачка/ – 35 €
7044. **Сузана Ђ.** /Немачка/ – 35 €
(**за Божиће код Медвеђе**)
7045. **Милош С.** /Немачка/ – 30 €
7046. **Александар Н.** /Немачка/ – 50 €
(**за Шљивиће код Блаца**)
7047. **Петра Н.** /Немачка/ – 50 €
(**за Шљивиће код Блаца**)
7048. **Александар Б.** /Немачка/ – 50 €
7049. **Аранка А.** /Немачка/ – 20 €
7050. **Емина Р.** /Немачка/ – 10 €
7051. **Јасна Б.** /Немачка/ – 30 €
(**за Шљивиће код Блаца**)
7052. **Стефан Б.** /Немачка/ – 35 €
(**за Шаманце из Ковачице**)
7053. **Ђорђе В.** /Немачка/ – 75 €
(**за Шљивиће код Блаца**)
7054. **Слађана Г.** /Немачка/ – 50 €
7055. **Срдан Ш.** /Немачка/ – 35 €
7056. **Софија К.** /Немачка/ – 50 €
(**за Шљивиће код Блаца**)
7057. **Дејан М.** /Немачка/ – 5 €
7058. **Марко П.** /Немачка/ – 25 €
(**за Шљивиће код Блаца**)
7059. **Бранко П.** /Немачка/ – 35 €
7060. **Дајана М.** /Немачка/ – 50 €
(**за Шљивиће код Блаца**)
7061. **Владимир Ц.** /Немачка/ – 12 €
(**за Шљивиће код Блаца**)
7062. **Виолета Н.** /Немачка/ – 35 €
7063. **Марко Ч.** /Немачка/ – 75 €
(**за Шљивиће код Блаца**)
7064. **Предраг С.** /Немачка/ – 15 €
7065. **Милош Ђ.** /Норвешка/ – 1,000 NOK
(**за Шљивиће код Блаца**)
7066. **Анонимно** /Норвешка/ – 500 NOK
(**за Шљивиће код Блаца**)
7067. **Анонимно** /Шведска/ – 250 SEK
(**за Шљивиће код Блаца**)
7068. **Марија И.** /Шведска/ – 200 SEK
(**за Шљивиће код Блаца**)
7069. **Дајана Г.** /Шведска/ – 50 SEK
7070. **Андријана М.** /Шведска/ – 100 SEK
(**за Шљивиће код Блаца**)
7071. **Александра В.** /Шведска/ – 500 SEK
7072. **Горан Б.** /Шведска/ – 100 SEK
7073. **Андријана К.** /Шведска/ – 100 SEK
(**за Шљивиће код Блаца**)
7074. **Сузана М.** /Шведска/ – 100 SEK
(**за Шљивиће код Блаца**)
7075. **Снежана Д.** /Шведска/ – 100 SEK
7076. **Миљко Р.** /Шведска/ – 124 SEK
7077. **Миодраг К.** /Шведска/ – 250 SEK
(**за Шљивиће код Блаца**)
7078. **Јована Ђ.** /Шведска/ – 100 SEK
7079. **Марко М.** /Шведска/ – 100 SEK
(**за Мијуцине код Кикинде**)
7080. **Александра С.** /Шведска/ – 500 SEK
(**за Шљивиће код Блаца**)
7081. **Даниел К.** /Шведска/ – 100 SEK
7082. **Немања С.** /Шведска/ – 250 SEK
7083. **Дајана Г.** /Шведска/ – 50 SEK
7084. **Милош Т.** /Шведска/ – 500 SEK
7085. **Војислав Н.** /Шведска/ – 200 SEK
7086. **Драгица М.** /Шведска/ – 200 SEK
(**за Шљивиће код Блаца**)
7087. **Ален М.** /Шведска/ – 150 SEK
(**за Шљивиће код Блаца**)
7088. **Невенка Т.** /Шведска/ – 250 SEK
7089. **Јелена М.** /Шведска/ – 100 SEK
7090. **Весна Живковић** /Канада/ – $ 100 CAD
7091. **Кристина Ђерић** /Канада/ – $ 46 CAD
(**за Шљивиће код Блаца**)
7092. **Драган Шиљ** /Канада/ – $ 100 CAD
(**за Шљивиће код Блаца**)
7093. **Мирослав Савић** /Канада/ – $ 100 CAD
(**за Шљивиће код Блаца**)
7094. **Дејан Симсић** /Канада/ – $ 30 CAD
7095. **Владимир Миловановић** /Канада/ – $ 100 CAD
(**за Шљивиће код Блаца**)
7096. **Ранка Марјановић** /Канада/ – $ 20 CAD
7097. **Андреа Табаковић** /Канада/ – $ 100 CAD
(**за Шљивиће код Блаца**)

Списак донација

7098. **Ћана Муњић Ковачевић** /Канада/ – $ 15 CAD
(**за Шљивиће код Блаца**)
7099. **Марија Глишић** /Канада/ – $ 50 CAD
(**за Шљивиће код Блаца**)
7100. **CAF Canada** /Канада/ – $ 14 CAD
7101. **Зорана Радовановић** /Канада/ – $ 100 CAD
(**за Шљивиће код Блаца**)
7102. **Анонимно** /Канада/ – $ 100 CAD
7103. **Јован Врањковић** /Канада/ – $ 100 CAD
7104. **Божидар Стајић** /Канада/ – $ 50 CAD
(**Палачинке из блока, Српски центар, Мисисага**)
(**за Ћековиће код Уба**)
7105. **Стеванија Симић** /Канада/ – $ 20 CAD
(**Палачинке из блока, Српски центар, Мисисага**)
(**за Ћековиће код Уба**)
7106. **Зоран А.** /САД/ – $ 15
7107. **Илија К.** /САД/ – $ 100
7108. **Миљан М.** /САД/ – $ 21.13
7109. **Милић М.** /САД/ – $ 100
7110. **Миленко М.** /САД/ – $ 10
7111. **Вања Б.** /САД/ – $ 25
7112. **Давид М.** /САД/ – $ 15
7113. **Оља М.** /САД/ – $ 20
(**за Шљивиће код Блаца**)
7114. **Milo Freight Services INC** /САД/ – $ 100
7115. **Никола Л.** /САД/ – $ 30
(**за Шљивиће код Блаца**)
7116. **Александар Ж.** /САД/ – $ 8
7117. **Анонимно** /САД/ – $ 35
7118. **Давид Л.** /САД/ – $ 10
7119. **Анонимно** /САД/ – $ 70
7120. **Сузана Д.** /САД/ – $ 50
7121. **Јадранка Ђ.** /САД/ – $ 50
(**за Шљивиће код Блаца**)
7122. **Радан Жикић** /САД/ – $ 35
(**за Шљивиће код Блаца**)
7123. **Славица С.** /САД/ – $ 50
7124. **Милан Д.** /САД/ – $ 25
7125. **Светлана М.** /САД/ – $ 50
(**за Шљивиће код Блаца**)
7126. **Вук К.** /Велика Британија/ – $ 50
7127. **Владимир К.** /САД/ – $ 13
(**за Шљивиће код Блаца**)
7128. **Саво У.** /САД/ – $ 30
7129. **Милош Л.** /САД/ – $ 120
7130. **Марко П.** /САД/ – $ 35
7131. **Срђан П.** /САД/ – $ 50
(**за Гајиће из Рибника**)
7132. **Љубомир Г.** /САД/ – $ 20
7133. **Драгана А.** /САД/ – $ 20
7134. **Милан М.** /САД/ – $ 35
(**за Шљивиће код Блаца**)
7135. **G express llc** /САД/ – $ 100
7136. **Анонимно** /САД/ – $ 200
7137. **Ивана Л.** /САД/ – $ 100
7138. **Крофне из блока, Парохијски дом Саборног храма Светог Саве, Њујорк** /САД/ – $ 3,650
(**за Косово и Метохију**)
7139. **Beth, Dusan, Natasha N.** /САД/ – $ 50
(**Крофне из блока, Њујорк**)
7140. **Олга С.** /САД/ – $ 200
(**Крофне из блока, Њујорк**)
7141. **Рада М.** /Аустралија/ – $ 50 AUD
7142. **Петар Р.** /Аустралија/ – $ 50 AUD
7143. **Анонимно** /Аустралија/ – $ 1,000 AUD
(**за Шљивиће код Блаца**)
7144. **Анонимно** /Аустралија/ – $ 60 AUD
7145. **Јована Н.** /Аустралија/ – $ 32 AUD
7146. **Марко К.** /Аустралија/ – $ 32 AUD
7147. **Милан А.** /Аустралија/ – $ 15 AUD
(**за Косово и Метохију**)
7148. **Павел М.** /Србија/ – 1,371.97 дин.
7149. **Предраг А.** /Србија/ – 571.28 дин.
7150. **Марина А.** /Србија/ – 1,371.07 дин.
7151. **Sanja De N.** /Швајцарска/ – 1,713.84 дин.
(**за Шљивиће код Блаца**)
7152. **Walter Зрењанин** /Србија/ – 18,020 дин.
7153. **Пицерија Ђукић** /Србија/ – 4,500 дин.
7154. **Беомедика доо** /Србија/ – 100,000 дин.
7155. **Наташа Н.** /Србија/ – 80,000 дин.
7156. **Предшколска установа Звездица** /Србија/ – 45,000 дин.
(**за Шљивиће код Блаца**)

Списак донација

7157. **Јованка К.** /Србија/ – 25,000 дин. (**за Шљивиће код Блаца**)
7158. **Владислав К.** /Србија/ – 25,000 дин.
7159. **Милан Т.** /Србија/ – 20,000 дин.
7160. **Анонимно** /Србија/ – 15,000 дин.
7161. **Јово М.** /Србија/ – 15,000 дин.
7162. **Милан Д.** /Србија/ – 12,000 дин.
7163. **Јована С.** /Србија/ – 12,000 дин. (**за Шљивиће код Блаца**)
7164. **Саша Р.** /Србија/ – 12,000 дин.
7165. **Ђорђе Ј.** /Србија/ – 10,000 дин. (**за Шљивиће код Блаца**)
7166. **Милош В.** /Србија/ – 10,000 дин.
7167. **Александар Н.** /Србија/ – 10,000 дин. (**за Шљивиће код Блаца**)
7168. **Александар Б.** /Србија/ – 10,000 дин.
7169. **Ружица Ш.** /Србија/ – 10,000 дин. (**за Шљивиће код Блаца**)
7170. **Ватростоп** /Србија/ – 10,000 дин.
7171. **Yu Finance д.о.о.** /Србија/ – 10,000 дин.
7172. **Зоран Т.** /Србија/ – 10,000 дин.
7173. **Иван В.** /Србија/ – 8,000 дин.
7174. **Александар П.** /Србија/ – 7,000 дин.
7175. **Невена Р.** /Србија/ – 7,000 дин.
7176. **Бојана К.** /Србија/ – 6,000 дин. (**за Шљивиће код Блаца**)
7177. **Ђорђе С.** /Србија/ – 6,000 дин.
7178. **Славојка Л.** /Србија/ – 6,000 дин.
7179. **Анђела П.** /Србија/ – 5,000 дин.
7180. **Бранислав Д.** /Србија/ – 5,000 дин. (**за Гајиће из Рибника**)
7181. **Дејан Ж.** /Србија/ – 5,000 дин. (**за Ћириће код Александровца**)
7182. **Душанка П.** /Србија/ – 5,000 дин. (**за Шљивиће код Блаца**)
7183. **Ирена М.** /Србија/ – 5,000 дин.
7184. **Јелена Г.** /Србија/ – 5,000 дин. (**за Шљивиће код Блаца**)
7185. **Јелена Ј.** /Србија/ – 5,000 дин. (**за Шљивиће код Блаца**)
7186. **Јелица Ж.** /Србија/ – 5,000 дин. (**за Шљивиће код Блаца**)
7187. **Јован Ј.** /Србија/ – 5,000 дин. (**за Шљивиће код Блаца**)
7188. **Јована К.** /Србија/ – 5,000 дин.
7189. **Лука С.** /Србија/ – 5,000 дин. (**за Шљивиће код Блаца**)
7190. **Миленка С.** /Србија/ – 5,000 дин. (**за Шљивиће код Блаца**)
7191. **Мирослав В.** /Србија/ – 5,000 дин. (**за Шљивиће код Блаца**)
7192. **Никола С.** /Србија/ – 5,000 дин. (**за Шљивиће код Блаца**)
7193. **Књиговодствена агенција Паповић** /Србија/ – 5,000 дин.
7194. **Владимир С.** /Србија/ – 5,000 дин.
7195. **Војислав Љ.** /Србија/ – 5,000 дин.
7196. **Давор М.** /Србија/ – 4,000 дин.
7197. **Деса К.** /Србија/ – 4,000 дин.
7198. **Јованка Л.** /Србија/ – 4,000 дин.
7199. **Ана В.** /Србија/ – 3,000 дин.
7200. **Јелена Д.** /Србија/ – 3,000 дин. (**за Шљивиће код Блаца**)
7201. **Јана М.** /Србија/ – 3,000 дин.
7202. **Лука З.** /Србија/ – 3,000 дин.
7203. **Марија М.** /Србија/ – 3,000 дин.
7204. **Милица Р.** /Србија/ – 3,000 дин. (**за Шљивиће код Блаца**)
7205. **Милица Ђ.** /Србија/ – 3,000 дин.
7206. **Милован Р.** /Србија/ – 3,000 дин.
7207. **Миодраг Б.** /Србија/ – 3,000 дин.
7208. **Невена Ч.** /Србија/ – 3,000 дин. (**за Шљивиће код Блаца**)
7209. **Владимир П.** /Србија/ – 3,000 дин. (**за Шљивиће код Блаца**)
7210. **Сашка Л.** /Србија/ – 3,000 дин. (**за Шљивиће код Блаца**)
7211. **Тања Д.** /Србија/ – 3,000 дин.
7212. **Татјана П.** /Србија/ – 3,000 дин. (**за Шљивиће код Блаца**)
7213. **Видна К.** /Србија/ – 3,000 дин. (**за Шљивиће код Блаца**)
7214. **Владимир М.** /Србија/ – 3,000 дин.
7215. **Филип А.** /Србија/ – 2,500 дин.
7216. **Бранислав В.** /Србија/ – 2,500 дин.
7217. **Нина В.** /Србија/ – 2,200 дин.
7218. **Александар Д.** /Србија/ – 2,000 дин. (**за Шљивиће код Блаца**)
7219. **Александар Ј.** /Србија/ – 2,000 дин. (**за Шљивиће код Блаца**)
7220. **Даница В.** /Србија/ – 2,000 дин.
7221. **Бобан А.** /Србија/ – 2,000 дин.
7222. **Далибор Ј.** /Србија/ – 2,000 дин. (**за Шљивиће код Блаца**)
7223. **Данијела Т.** /Србија/ – 2,000 дин. (**за Шљивиће код Блаца**)

Списак донација

7224. **Јелена И.** /Србија/ – 2,000 дин.
7225. **Филип К.** /Србија/ – 2,000 дин.
7226. **Јаков Ш.** /Србија/ – 2,000 дин.
(**за Шљивиће код Блаца**)
7227. **Јована Т.** /Србија/ – 2,000 дин.
7228. **Љиљана Т.** /Србија/ – 2,000 дин.
(**за Шљивиће код Блаца**)
7229. **Марија Ч.** /Србија/ – 2,000 дин.
7230. **Марија Ј.** /Србија/ – 2,000 дин.
7231. **Марија М.** /Србија/ – 2,000 дин.
(**за Шљивиће код Блаца**)
7232. **Милан Б.** /Србија/ – 2,000 дин.
7233. **Милена А.** /Србија/ – 2,000 дин.
7234. **Милош М.** /Србија/ – 2,000 дин.
(**за Шљивиће код Блаца**)
7235. **Марија М.** /Србија/ – 2,000 дин.
7236. **Наташа П.** /Србија/ – 2,000 дин.
(**за Шљивиће код Блаца**)
7237. **Немања С.** /Србија/ – 2,000 дин.
7238. **Немања С.** /Србија/ – 2,000 дин.
7239. **Немања С.** /Србија/ – 2,000 дин.
7240. **Немања С.** /Србија/ – 2,000 дин.
7241. **Невена Ј.** /Србија/ – 2,000 дин.
(**за Шљивиће код Блаца**)
7242. **Стеван П.** /Србија/ – 2,000 дин.
7243. **Теодора П.** /Србија/ – 2,000 дин.
7244. **Гордана М.** /Србија/ – 2,000 дин.
7245. **Миланка П.** /Србија/ – 2,000 дин.
7246. **Стефан П.** /Србија/ – 2,000 дин.
(**за Шљивиће код Блаца**)
7247. **Татјана В.** /Србија/ – 2,000 дин.
7248. **Стефан М.** /Србија/ – 2,000 дин.
7249. **Јована Т.** /Србија/ – 1,500 дин.
7250. **Немања С.** /Србија/ – 1,500 дин.
7251. **Немања С.** /Србија/ – 1,500 дин.
7252. **Невена Т.** /Србија/ – 1,500 дин.
7253. **Ивана М.** /Србија/ – 1,300 дин.
7254. **Јасна А.** /Србија/ – 1,300 дин.
7255. **Снежана М.** /Србија/ – 1,300 дин.
7256. **Милорад Д.** /Србија/ – 1,200 дин.
7257. **Александар К.** /Србија/ – 1,000 дин.
(**за Шљивиће код Блаца**)
7258. **Александар К.** /Србија/ – 1,000 дин.
7259. **Миле М.** /Србија/ – 1,000 дин.
7260. **Драгана В.** /Србија/ – 1,000 дин.
(**за Шљивиће код Блаца**)
7261. **Драгомир М.** /Србија/ – 1,000 дин.
7262. **Фења П.** /Србија/ – 1,000 дин.
(**за Шљивиће код Блаца**)
7263. **Филип П.** /Србија/ – 1,000 дин.
7264. **Ивана К.** /Србија/ – 1,000 дин.
7265. **Јадранка А.** /Србија/ – 1,000 дин.
(**за Шљивиће код Блаца**)
7266. **Јелена Л.** /Србија/ – 1,000 дин.
(**за Шљивиће код Блаца**)
7267. **Милан Ј.** /Србија/ – 1,000 дин.
(**за Шљивиће код Блаца**)
7268. **Јока Л.** /Србија/ – 1,000 дин.
7269. **Јован С.** /Србија/ – 1,000 дин.
7270. **Јован Ж.** /Србија/ – 1,000 дин.
7271. **Јована М.** /Србија/ – 1,000 дин.
7272. **Коста И.** /Србија/ – 1,000 дин.
(**за Шљивиће код Блаца**)
7273. **Љубица Д.** /Србија/ – 1,000 дин.
7274. **Маја К.** /Србија/ – 1,000 дин.
(**за Шљивиће код Блаца**)
7275. **Маја С.** /Србија/ – 1,000 дин.
7276. **Маринко Ј.** /Србија/ – 1,000 дин.
7277. **Марко Р.** /Србија/ – 1,000 дин.
7278. **Милан Б.** /Србија/ – 1,000 дин.
7279. **Милена Љ.** /Србија/ – 1,000 дин.
(**за Шљивиће код Блаца**)
7280. **Милена М.** /Србија/ – 1,000 дин.
(**за Шљивиће код Блаца**)
7281. **Милена М.** /Србија/ – 1,000 дин.
7282. **Милица А.** /Србија/ – 1,000 дин.
(**за Шљивиће код Блаца**)
7283. **Милица Е.** /Србија/ – 1,000 дин.
7284. **Немања М.** /Србија/ – 1,000 дин.
7285. **Немања М.** /Србија/ – 1,000 дин.
7286. **Немања М.** /Србија/ – 1,000 дин.
7287. **Ненад Ј.** /Србија/ – 1,000 дин.
7288. **ПР Негро** /Србија/ – 1,000 дин.
7289. **Никола Р.** /Србија/ – 1,000 дин.
7290. **Лука М.** /Србија/ – 1,000 дин.
7291. **Јована П.** /Србија/ – 1,000 дин.
7292. **Јован А.** /Србија/ – 1,000 дин.
7293. **Гојко Д.** /Србија/ – 1,000 дин.
7294. **Добрила Г.** /Србија/ – 1,000 дин.
7295. **Љиљана К.** /Србија/ – 1,000 дин.
7296. **Бранка М.** /Србија/ – 1,000 дин.
7297. **Милан К.** /Србија/ – 1,000 дин.
7298. **Дејан М.** /Србија/ – 1,000 дин.
7299. **Ружица М.** /Србија/ – 1,000 дин.
7300. **Слободан Ж.** /Србија/ – 1,000 дин.
7301. **Живорад Т.** /Србија/ – 1,000 дин.
7302. **Радмила Н.** /Србија/ – 1,000 дин.
7303. **Анастасија С.** /Србија/ – 1,000 дин.

Списак донација

7304. **Стојка Т.** /Србија/ – 1,000 дин.
7305. **Страхиња С.** /Србија/ – 1,000 дин.
7306. **Татјана Д.** /Србија/ – 1,000 дин.
(**за Шљивиће код Блаца**)
7307. **Теодора В.** /Србија/ – 1,000 дин.
(**за Шљивиће код Блаца**)
7308. **Вања К.** /Србија/ – 1,000 дин.
7309. **Владан П.** /Србија/ – 1,000 дин.
7310. **Владимир К.** /Србија/ – 1,000 дин.
7311. **Војин Б.** /Србија/ – 1,000 дин.
(**за Шљивиће код Блаца**)
7312. **Немања Н.** /Србија/ – 700 дин.
7313. **Драгослав С.** /Србија/ – 700 дин.
7314. **Бранка Ј.** /Србија/ – 500 дин.
7315. **Дејан Л.** /Србија/ – 500 дин.
7316. **Драгана Б.** /Србија/ – 500 дин.
7317. **Драгана К.** /Србија/ – 500 дин.
7318. **Драгана С.** /Србија/ – 500 дин.
7319. **Дуња М.** /Србија/ – 500 дин.
(**за Шљивиће код Блаца**)
7320. **Душан Ј.** /Србија/ – 500 дин.
7321. **Јелена Ј.** /Србија/ – 500 дин.
(**за Шљивиће код Блаца**)
7322. **Кристина М.** /Србија/ – 500 дин.
7323. **Марија М.** /Србија/ – 500 дин.
7324. **Милан У.** /Србија/ – 500 дин.
7325. **Немања М.** /Србија/ – 500 дин.
7326. **Немања Ш.** /Србија/ – 500 дин.
7327. **Марија П.** /Србија/ – 500 дин.
7328. **Влада М.** /Србија/ – 500 дин.
7329. **Теа Ј.** /Србија/ – 500 дин.
7330. **Весна Ђ.** /Србија/ – 500 дин.
7331. **Анђелка О.** /Србија/ – 400 дин.
(**за Шљивиће код Блаца**)
7332. **Дејан Н.** /Србија/ – 300 дин.
7333. **Илија С.** /Србија/ – 300 дин.
7334. **Слађана С.** /Србија/ – 300 дин.
7335. **Андрија Л.** /Србија/ – 250 дин.
7336. **Славко Д.** /Србија/ – 250 дин.
7337. **Магдалена И.** /Србија/ – 219.77 дин.
(**за Шљивиће код Блаца**)
7338. **Драгица П.** /Србија/ – 100 дин.
7339. **Никола С.** /Србија/ – 100 дин.
7340. **Трифић Д.** /Србија/ – 2,000 дин.
7341. **Синиша С.** /Немачка/ – 5,712.79 дин.
(**за Шукале код Бања Луке**)
7342. **Марко Р.** /Србија/ – 1,371.07 дин.
7343. **Димитрије М.** /Србија/ – 3,998.95 дин.
(**за Стевановиће из Ниша**)
7344. **Анонимно** /Аустралија/ – 626.12 дин.
7345. **Огњен Ч.** /Немачка/ – 2,285.12 дин.
7346. **Томсин 2** /Србија/ – 13,965 дин.
7347. **Nova communications d.o.o.** /Србија/ – 100,000 дин.
7348. **Нет транс доо** /Србија/ – 50,000 дин.
7349. **Будимир Ђ.** /Србија/ – 35,000 дин.
(**за Шљивиће код Блаца**)
7350. **Пољопривредна апотека Агрос** /Србија/ – 30,000 дин.
7351. **Ђуро Б.** /Србија/ – 25,000 дин.
(**за Шљивиће код Блаца**)
7352. **Удружење Врбљанаца** /Србија/ – 12,000 дин.
7353. **Анонимно** /Србија/ – 12,000 дин.
(**за Шљивиће код Блаца**)
7354. **КК Крис Крос** /Србија/ – 12,000 дин.
7355. **Лука А.** /Србија/ – 12,000 дин.
7356. **Адв. Катарина Д. Јовановић** /Србија/ – 10,000 дин.
7357. **Марија П.** /Србија/ – 10,000 дин.
(**за Шљивиће код Блаца**)
7358. **Рада Жугић предузетник Ве -Ра 2022** /Србија/ – 10,000 дин.
7359. **Алекса М.** /Србија/ – 6,000 дин.
7360. **Алекса Р.** /Србија/ – 6,000 дин.
7361. **Зорица М.** /Србија/ – 6,000 дин.
(**за Шљивиће код Блаца**)
7362. **Живан К.** /Србија/ – 5,000 дин.
7363. **Дејан Ж.** /Србија/ – 5,000 дин.
(**за Шљивиће код Блаца**)
7364. **Душан Д.** /Србија/ – 5,000 дин.
7365. **Љиљана С.** /Србија/ – 5,000 дин.
(**за Шљивиће код Блаца**)
7366. **Милан М.** /Србија/ – 5,000 дин.
7367. **Невен Д.** /Србија/ – 5,000 дин.
7368. **Бошко П.** /Србија/ – 5,000 дин.
(**за Шљивиће код Блаца**)
7369. **Богдан Б.** /Србија/ – 4,000 дин.
7370. **Ивана С.** /Србија/ – 4,000 дин.
(**за Шљивиће код Блаца**)
7371. **Лазар Ш.** /Србија/ – 4,000 дин.
7372. **Марко С.** /Србија/ – 4,000 дин.
7373. **Бранислав Т.** /Србија/ – 3,000 дин.
7374. **Ђорђе К.** /Србија/ – 3,000 дин.

Списак донација

7375. **Исидора К.** /Србија/ – 3,000 дин. (**за Шљивиће код Блаца**)
7376. **Лука С.** /Србија/ – 3,000 дин. (**за Шљивиће код Блаца**)
7377. **Немања М.** /Србија/ – 3,000 дин.
7378. **Ненад Д.** /Србија/ – 3,000 дин.
7379. **Никола В.** /Србија/ – 3,000 дин.
7380. **Мидораг Д.** /Србија/ – 3,000 дин.
7381. **Љиљана П.** /Србија/ – 3,000 дин.
7382. **Данијела У.** /Србија/ – 3,000 дин. (**за Шљивиће код Блаца**)
7383. **Породица М.** /Србија/ – 3,000 дин.
7384. **Настасија Л.** /Србија/ – 2,500 дин.
7385. **Урош К.** /Србија/ – 2,161.59 дин.
7386. **Душко З.** /Србија/ – 2,000 дин.
7387. **Игор Т.** /Србија/ – 2,000 дин.
7388. **Јелисавета Р.** /Србија/ – 2,000 дин.
7389. **Марија Б.** /Србија/ – 2,000 дин.
7390. **Мина В.** /Србија/ – 2,000 дин.
7391. **Саша Г.** /Србија/ – 2,000 дин.
7392. **Бланка В.** /Србија/ – 2,000 дин.
7393. **Милош Ц.** /Србија/ – 1,538.72 дин.
7394. **Ана Ђ.** /Србија/ – 1,500 дин. (**за Шљивиће код Блаца**)
7395. **Драгана П.** /Србија/ – 1,500 дин.
7396. **Милица Л.** /Србија/ – 1,500 дин. (**за Шљивиће код Блаца**)
7397. **Стефан П.** /Србија/ – 1,500 дин.
7398. **Ненад А.** /Србија/ – 1,200 дин.
7399. **Предраг О.** /Србија/ – 1,200 дин.
7400. **Зоран З.** /Србија/ – 1,200 дин.
7401. **Урош М.** /Србија/ – 1,160 дин.
7402. **Александар С.** /Србија/ – 1,000 дин. (**за Шљивиће код Блаца**)
7403. **Александра А.** /Србија/ – 1,000 дин.
7404. **Ана М.** /Србија/ – 1,000 дин.
7405. **Анђела П.** /Србија/ – 1,000 дин. (**за Шљивиће код Блаца**)
7406. **Дејан Љ.** /Србија/ – 1,000 дин.
7407. **Ђурђија В.** /Србија/ – 1,000 дин.
7408. **Јелена П.** /Србија/ – 1,000 дин.
7409. **Катарина З.** /Србија/ – 1,000 дин.
7410. **Ксенија К.** /Србија/ – 1,000 дин.
7411. **Милана Ш.** /Србија/ – 1,000 дин.
7412. **Марко С.** /Србија/ – 1,000 дин.
7413. **Милица Н.** /Србија/ – 1,000 дин. (**за Шљивиће код Блаца**)
7414. **Александар М.** /Србија/ – 1,000 дин.
7415. **Мирјана Д.** /Србија/ – 1,000 дин.
7416. **Симеон Н.** /Србија/ – 1,000 дин.
7417. **Оливера Р.** /Србија/ – 1,000 дин.
7418. **Милосава К.** /Србија/ – 1,000 дин.
7419. **Јадранка П.** /Србија/ – 1,000 дин.
7420. **Светлана Т.** /Србија/ – 1,000 дин. (**за Шљивиће код Блаца**)
7421. **Тања Б.** /Србија/ – 1,000 дин.
7422. **Тања М.** /Србија/ – 1,000 дин. (**за Шљивиће код Блаца**)
7423. **Миле В.** /Србија/ – 1,000 дин.
7424. **Весна Р.** /Србија/ – 1,000 дин.
7425. **Весна С.** /Србија/ – 1,000 дин.
7426. **Вукашин Ђ.** /Србија/ – 1,000 дин.
7427. **Тијана В.** /Србија/ – 579 дин.
7428. **Драган В.** /Србија/ – 500 дин. (**за Шљивиће код Блаца**)
7429. **Драгана И.** /Србија/ – 500 дин.
7430. **Марко Ј.** /Србија/ – 500 дин.
7431. **Младен Д.** /Србија/ – 500 дин.
7432. **Немања М.** /Србија/ – 500 дин.
7433. **Ненад С.** /Србија/ – 500 дин.
7434. **Никола Б.** /Србија/ – 500 дин.
7435. **Маринко Ц.** /Србија/ – 500 дин.
7436. **Миланко С.** /Србија/ – 500 дин.
7437. **Миодраг С.** /Србија/ – 500 дин.
7438. **Стефан М.** /Србија/ – 500 дин. (**за Шљивиће код Блаца**)
7439. **Стефан С.** /Србија/ – 500 дин.
7440. **Тамара К.** /Србија/ – 500 дин. (**за Шљивиће код Блаца**)
7441. **Владимир П.** /Србија/ – 500 дин.
7442. **Владимир П.** /Србија/ – 500 дин.
7443. **Споменка М.** /Србија/ – 300 дин.
7444. **Иван М.** /Србија/ – 250 дин. (**за Шљивиће код Блаца**)
7445. **Алекса Ј.** /Србија/ – 200 дин. (**за Шљивиће код Блаца**)
7446. **Микељ П.** /Србија/ – 200 дин.
7447. **Горан Ђ.** /Србија/ – 100 дин.
7448. **Милица Р.** /Србија/ – 1,371.07 дин.
7449. **Јелена С.** /Србија/ – 1,371.07 дин.
7450. **ДОО Танчић Stone company** /Србија/ – 20,000 дин.
7451. **Анонимно** /Србија/ – 30,000 дин.
7452. **PR Kiss Beauty** /Србија/ – 18,000 дин. (**за Шљивиће код Блаца**)
7453. **Никола М.** /Србија/ – 12,000 дин. (**за Шљивиће код Блаца**)

Списак донација

7454. **Krisar Transport h&h d.o.o.** /Србија/ – 10,000 дин.
(**за Шљивиће код Блаца**)
7455. **Лазар С.** /Србија/ – 10,000 дин.
7456. **Михајло С.** /Србија/ – 10,000 дин.
(**за Шљивиће код Блаца**)
7457. **Младен В.** /Србија/ – 10,000 дин.
7458. **Урош М.** /Србија/ – 8,950 дин.
7459. **Никола Ј.** /Србија/ – 6,000 дин.
7460. **Марија М.** /Србија/ – 5,000 дин.
(**за Шљивиће код Блаца**)
7461. **Томислав П.** /Србија/ – 5,000 дин.
7462. **Ранко М.** /Србија/ – 5,000 дин.
7463. **Соња З.** /Србија/ – 5,000 дин.
7464. **Стефан Т.** /Србија/ – 5,000 дин.
(**за Шљивиће код Блаца**)
7465. **Сузана Р.** /Србија/ – 5,000 дин.
7466. **Александар П.** /Србија/ – 3,000 дин.
(**за Шљивиће код Блаца**)
7467. **Горан Т.** /Србија/ – 3,000 дин.
7468. **Јована С.** /Србија/ – 3,000 дин.
(**за Шљивиће код Блаца**)
7469. **Лука С.** /Србија/ – 3,000 дин.
(**за Шљивиће код Блаца**)
7470. **Миљана Б.** /Србија/ – 3,000 дин.
7471. **Мина М.** /Србија/ – 3,000 дин.
(**за Шљивиће код Блаца**)
7472. **Ана М.** /Србија/ – 2,000 дин.
7473. **Ђорђе Г.** /Србија/ – 2,000 дин.
7474. **Јадранка М.** /Србија/ – 2,000 дин.
(**за Шљивиће код Блаца**)
7475. **Јасмина Љ.** /Србија/ – 2,000 дин.
(**за Шљивиће код Блаца**)
7476. **Мијат В.** /Србија/ – 2,000 дин.
7477. **Филип Д.** /Србија/ – 2,000 дин.
7478. **Душанка П.** /Србија/ – 2,000 дин.
(**за Шљивиће код Блаца**)
7479. **Сретен Н.** /Србија/ – 2,000 дин.
(**за Шљивиће код Блаца**)
7480. **Вања К.** /Србија/ – 2,000 дин.
7481. **Јован Г.** /Србија/ – 1,500 дин.
(**за Шљивиће код Блаца**)
7482. **Марија Б.** /Србија/ – 1,500 дин.
7483. **Стева Ш.** /Србија/ – 1,500 дин.
7484. **Божидар С.** /Србија/ – 1,410 дин.
7485. **Милица В.** /Србија/ – 1,200 дин.
7486. **Марко Б.** /Србија/ – 1,200 дин.
7487. **Алекса Ш.** /Србија/ – 1,000 дин.
7488. **Александар М.** /Србија/ – 1,000 дин.
(**за Шљивиће код Блаца**)
7489. **Драгана Ђ.** /Србија/ – 1,000 дин.
(**за Шљивиће код Блаца**)
7490. **Драгана М.** /Србија/ – 1,000 дин.
(**за Шљивиће код Блаца**)
7491. **Душица Р.** /Србија/ – 1,000 дин.
(**за Шљивиће код Блаца**)
7492. **Ивана М.** /Србија/ – 1,000 дин.
7493. **Јелица Р.** /Србија/ – 1,000 дин.
7494. **Катарина Ј.** /Србија/ – 1,000 дин.
7495. **Марина Ј.** /Србија/ – 1,000 дин.
7496. **Марко В.** /Србија/ – 1,000 дин.
7497. **Милан М.** /Србија/ – 1,000 дин.
7498. **Моника Г.** /Србија/ – 1,000 дин.
(**за Шљивиће код Блаца**)
7499. **Павле Д.** /Србија/ – 1,000 дин.
(**за Шљивиће код Блаца**)
7500. **Дарио Б.** /Србија/ – 1,000 дин.
7501. **Јосис Е.** /Србија/ – 1,000 дин.
7502. **Марија Д.** /Србија/ – 1,000 дин.
7503. **Бранка Н.** /Србија/ – 1,000 дин.
7504. **Зоран З.** /Србија/ – 1,000 дин.
7505. **Славко П.** /Србија/ – 1,000 дин.
7506. **Срђан З.** /Србија/ – 1,000 дин.
7507. **Срећко Р.** /Србија/ – 1,000 дин.
7508. **Марија С.** /Србија/ – 1,000 дин.
7509. **Страхиња Ђ.** /Србија/ – 1,000 дин.
7510. **Вања Т.** /Србија/ – 1,000 дин.
7511. **Јован П.** /Србија/ – 800 дин.
7512. **Милка М.** /Србија/ – 600 дин.
(**за Шљивиће код Блаца**)
7513. **Ана Б.** /Србија/ – 500 дин.
7514. **Драгица Ш.** /Србија/ – 500 дин.
7515. **Милан М.** /Србија/ – 500 дин.
7516. **Горан Ј.** /Србија/ – 500 дин.
7517. **Маја Д.** /Србија/ – 500 дин.
7518. **Мина Ј.** /Србија/ – 500 дин.
7519. **Никица Т.** /Србија/ – 500 дин.
7520. **Сузана Ф.** /Србија/ – 500 дин.
7521. **Милија П.** /Србија/ – 500 дин.
7522. **Јелена П.** /Србија/ – 500 дин.
7523. **Драган Ш.** /Србија/ – 500 дин.
7524. **Теодора Т.** /Србија/ – 500 дин.
(**за Шљивиће код Блаца**)
7525. **Наташа Д.** /Србија/ – 300 дин.
7526. **Верица Ш.** /Србија/ – 300 дин.
7527. **Милица П.** /Србија/ – 250 дин.
7528. **Стефан Р.** /Србија/ – 248 дин.

Списак донација

7529. **Љубомир Г.** /Србија/ – 200 дин.
7530. **Пр Производња џака Михајловић** /Србија/ – 200 дин. (за Шљивиће код Блаца)
7531. **Слободан Ђ.** /Србија/ – 200 дин.
7532. **Владимир Д.** /Србија/ – 200 дин.
7533. **Милица Т.** /Србија/ – 100 дин.
7534. **Митар М.** /Србија/ – 71.87 дин.
7535. **Обуставе плате** /Србија/ – 1,000 дин.
7536. **Владимир Латиновић обустава** /Србија/ – 845.64 дин.
7537. **ACCOUNTING TIM DOO** /Србија/ – 14,100 дин.
7538. **Предраг А.** /Србија/ – 11,000 дин.
7539. **Андрија С.** /Србија/ – 10,000 дин.
7540. **Јелена П.** /Србија/ – 10,000 дин.
7541. **Љиљана М.** /Србија/ – 10,000 дин.
7542. **Урош К.** /Србија/ – 6,000 дин.
7543. **Михајло Ж.** /Србија/ – 5,000 дин.
7544. **Урош Ж.** /Србија/ – 5,000 дин.
7545. **Александра Б.** /Србија/ – 4,000 дин. (за Шљивиће код Блаца)
7546. **Маријана Ф.** /Србија/ – 3,000 дин. (за Шљивиће код Блаца)
7547. **Бане Л.** /Србија/ – 3,000 дин.
7548. **Виолета В.** /Србија/ – 3,000 дин.
7549. **Владимир Л.** /Србија/ – 3,000 дин. (за Шљивиће код Блаца)
7550. **Зоран М.** /Србија/ – 3,000 дин.
7551. **Ана Р.** /Србија/ – 2,000 дин.
7552. **Бранислава О.** /Србија/ – 2,000 дин.
7553. **Маја Г.** /Србија/ – 2,000 дин. (за Миниће код Бијелог Поља)
7554. **Марко М.** /Србија/ – 2,000 дин.
7555. **Радојка Д.** /Србија/ – 2,000 дин.
7556. **Радојка Д.** /Србија/ – 2,000 дин.
7557. **Татјана Ћ.** /Србија/ – 2,000 дин.
7558. **Никола Т.** /Србија/ – 1,500 дин.
7559. **Александар В.** /Србија/ – 1,200 дин.
7560. **Александра К.** /Србија/ – 1,000 дин.
7561. **Бобан Ј.** /Србија/ – 1,000 дин.
7562. **Верица Ч.** /Србија/ – 1,000 дин.
7563. **Добрила М.** /Србија/ – 1,000 дин.
7564. **Горјан С.** /Србија/ – 1,000 дин.
7565. **Љубиша Ј.** /Србија/ – 1,000 дин.
7566. **Донка Љ.** /Србија/ – 1,000 дин.
7567. **Милијана Д.** /Србија/ – 1,000 дин.
7568. **Милош В.** /Србија/ – 1,000 дин.
7569. **Зоран М.** /Србија/ – 1,000 дин.
7570. **Александар Ђ.** /Србија/ – 1,000 дин.
7571. **Владан М.** /Србија/ – 1,000 дин.
7572. **Иван У.** /Србија/ – 1,000 дин.
7573. **Александар К.** /Србија/ – 700 дин. (за Шљивиће код Блаца)
7574. **Нада Ђ.** /Србија/ – 500 дин.
7575. **Ненад М.** /Србија/ – 500 дин.
7576. **Драгица Р.** /Србија/ – 500 дин.
7577. **Татјана В.** /Србија/ – 500 дин.
7578. **Стојка С.** /Србија/ – 500 дин.
7579. **Филип Н.** /Србија/ – 317 дин.
7580. **Татјана С.** /Србија/ – 300 дин.
7581. **Александар С.** /Србија/ – 100 дин.
7582. **Марко С.** /Шведска/ – 6,855.35 дин.
7583. **Пан Леди доо** /Србија/ – 100,000 дин.
7584. **Јелена Д.** /Србија/ – 35,000 дин.
7585. **Милан Т.** /Србија/ – 12,000 дин.
7586. **Младен С.** /Србија/ – 12,000 дин. (за Шљивиће код Блаца)
7587. **Анонимно** /Србија/ – 12,000 дин. (за Шљивиће код Блаца)
7588. **Depositum д.о.о.** /Србија/ – 10,000 дин.
7589. **Јована М.** /Србија/ – 10,000 дин.
7590. **Мирко Р.** /Србија/ – 10,000 дин.
7591. **Горан Т.** /Србија/ – 10,000 дин.
7592. **Владимир Ђ.** /Србија/ – 10,000 дин.
7593. **Милош Ј.** /Србија/ – 5,432.1 дин.
7594. **Гордана Г.** /Србија/ – 5,000 дин.
7595. **Милана М.** /Србија/ – 5,000 дин.
7596. **Данијела В.** /Србија/ – 5,000 дин.
7597. **Срдан З.** /Србија/ – 5,000 дин.
7598. **Александар Р.** /Србија/ – 3,000 дин.
7599. **Јелена Ј.** /Србија/ – 3,000 дин.
7600. **Зоран П.** /Србија/ – 3,000 дин.
7601. **Петар Р.** /Србија/ – 2,500 дин.
7602. **Предраг К.** /Србија/ – 2,500 дин.
7603. **Александар Б.** /Србија/ – 2,000 дин. (за Миниће код Бијелог Поља)
7604. **Радица К.** /Србија/ – 2,000 дин.
7605. **Марко Ж.** /Србија/ – 2,000 дин.
7606. **Милош С.** /Србија/ – 2,000 дин.
7607. **Ненад Б.** /Србија/ – 2,000 дин.
7608. **Нина М.** /Србија/ – 2,000 дин.
7609. **Зорана Т.** /Србија/ – 2,000 дин.
7610. **Сандра М.** /Србија/ – 1,500 дин. (за Шљивиће код Блаца)
7611. **Петар Л.** /Србија/ – 1,200 дин.
7612. **Андријана П.** /Србија/ – 1,000 дин.

Списак донација

7613. **Драган Ј.** /Србија/ – 1,000 дин.
7614. **Ђорђе С.** /Србија/ – 1,000 дин.
7615. **Јелена О.** /Србија/ – 1,000 дин.
7616. **Ненад Ђ.** /Србија/ – 1,000 дин.
7617. **Љиљана Д.** /Србија/ – 1,000 дин.
7618. **Љиљана П.** /Србија/ – 1,000 дин.
7619. **Дринка В.** /Србија/ – 1,000 дин.
7620. **Славиша П.** /Србија/ – 1,000 дин. (**за Шљивиће код Блаца**)
7621. **Рајко М.** /Србија/ – 500 дин.
7622. **Марко М.** /Србија/ – 500 дин.
7623. **Марко М.** /Србија/ – 500 дин.
7624. **Милорад М.** /Србија/ – 500 дин.
7625. **Немања Г.** /Србија/ – 500 дин.
7626. **Тања Т.** /Србија/ – 500 дин.
7627. **Никола М.** /Србија/ – 400 дин.
7628. **Мирко Д.** /Србија/ – 300 дин.
7629. **Зоран Е.** /Србија/ – 300 дин.
7630. **Јелица Г.** /Србија/ – 300 дин.
7631. **Александар В.** /Србија/ – 200 дин.
7632. **Гордана Р.** /Србија/ – 150 дин.
7633. **Вече за Ђолета Прокупље** /Србија/ – 12,070 дин. (**за Шљивиће код Блаца**)
7634. **Драган М.** /Швајцарска/ – 1,756.11 дин.
7635. **Александар С.** /Србија/ – 3,998.95 дин.
7636. **Yettel – ПОШАЉИ СМС НА 7763** /Србија/ – 270,817.05 дин.
7637. **Вања В.** /Србија/ – 12,000 дин.
7638. **Јасмина Р.** /Србија/ – 3,000 дин. (**за Шљивиће код Блаца**)
7639. **Аљоша Б.** /Србија/ – 2,000 дин.
7640. **Маја К.** /Србија/ – 2,000 дин.
7641. **Мирко И.** /Србија/ – 2,000 дин.
7642. **Иван Р.** /Србија/ – 1,501 дин.
7643. **Бранко Л.** /Србија/ – 1,000 дин.
7644. **Данило М.** /Србија/ – 1,000 дин. (**за Шљивиће код Блаца**)
7645. **Дијана П.** /Србија/ – 1,000 дин. (**за Шљивиће код Блаца**)
7646. **Татјана М.** /Србија/ – 500 дин. (**за Крстиће код Оџака**)
7647. **Анонимно** /Аустралија/ – 15,489.66 дин.
7648. **Игор С.** /Србија/ – 1,371.07 дин. (**за Шљивиће код Блаца**)
7649. **Сара А.** /Немачка/ – 8,569.19 дин. (**за Шљивиће код Блаца**)
7650. **Горан К.** /Србија/ – 1,371.07 дин.
7651. **Мењачница Макс Еуро** /Србија/ – 10,500 дин.
7652. **Пекара Переца** /Србија/ – 7,700 дин.
7653. **Eltec export import** /Србија/ – 50,000 дин.
7654. **Петар Ц.** /Србија/ – 30,000 дин. (**за Шљивиће код Блаца**)
7655. **Ивана П.** /Србија/ – 20,000 дин.
7656. **Иван П.** /Србија/ – 10,000 дин.
7657. **Александар К.** /Србија/ – 6,000 дин.
7658. **Младен Ј.** /Србија/ – 6,000 дин.
7659. **Ненад В.** /Србија/ – 6,000 дин.
7660. **Владимир Ј.** /Србија/ – 6,000 дин.
7661. **Александра П.** /Србија/ – 5,000 дин. (**за Шљивиће код Блаца**)
7662. **Филип П.** /Србија/ – 5,000 дин. (**за Шљивиће код Блаца**)
7663. **Милан Ј.** /Србија/ – 5,000 дин.
7664. **Радивоје М.** /Србија/ – 5,000 дин.
7665. **Алекса Н.** /Србија/ – 4,000 дин.
7666. **Бојан В.** /Србија/ – 4,000 дин.
7667. **Јована М.** /Србија/ – 4,000 дин.
7668. **Ђорђе Д.** /Србија/ – 3,400 дин.
7669. **Новица С.** /Србија/ – 3,000 дин.
7670. **Зоран М.** /Србија/ – 2,000 дин.
7671. **Ана Г.** /Србија/ – 2,000 дин.
7672. **Ивана Р.** /Србија/ – 2,000 дин. (**за Шљивиће код Блаца**)
7673. **Кристијан М.** /Србија/ – 2,000 дин.
7674. **Немања М.** /Србија/ – 2,000 дин.
7675. **Немања В.** /Србија/ – 2,000 дин.
7676. **Оливер Ђ.** /Србија/ – 2,000 дин.
7677. **Бранко Р.** /Србија/ – 2,000 дин.
7678. **Саво Л.** /Србија/ – 2,000 дин.
7679. **Стефан М.** /Србија/ – 2,000 дин.
7680. **Урош П.** /Србија/ – 2,000 дин.
7681. **Драган В.** /Србија/ – 2,000 дин.
7682. **Огњен Ж.** /Србија/ – 2,000 дин.
7683. **Данило Ј.** /Србија/ – 1,000 дин.
7684. **Горица П.** /Србија/ – 1,000 дин.
7685. **Илија М.** /Србија/ – 1,000 дин.
7686. **Милутин П.** /Србија/ – 1,000 дин.
7687. **Никола З.** /Србија/ – 1,000 дин. (**за Шљивиће код Блаца**)
7688. **Миле К.** /Србија/ – 1,000 дин. (**за Шљивиће код Блаца**)

Списак донација

7689. **Кристина М.** /Србија/ – 1,000 дин.
7690. **Мијојла Н.** /Србија/ – 1,000 дин.
7691. **Грујица Р.** /Србија/ – 1,000 дин.
7692. **Светлана С.** /Србија/ – 1,000 дин.
7693. **Зоран Н.** /Србија/ – 1,000 дин.
7694. **Зорица С.** /Србија/ – 1,000 дин.
7695. **Златко Р.** /Србија/ – 1,000 дин.
7696. **Станислава В.** /Србија/ – 1,000 дин. (**за Шљивиће код Блаца**)
7697. **Мирјана З.** /Србија/ – 1,000 дин.
7698. **Жарко Ђ.** /Србија/ – 1,000 дин. (**за Шљивиће код Блаца**)
7699. **Горан Т.** /Србија/ – 600 дин.
7700. **Борислав Б.** /Србија/ – 500 дин.
7701. **Милан Т.** /Србија/ – 500 дин.
7702. **Јовица М.** /Србија/ – 500 дин.
7703. **Мира Б.** /Србија/ – 500 дин.
7704. **Ана К.** /Србија/ – 300 дин.
7705. **Катарина Х.** /Србија/ – 300 дин.
7706. **Мица М.** /Србија/ – 300 дин.
7707. **Миона Г.** /Србија/ – 300 дин. (**за Шљивиће код Блаца**)
7708. **Радомир П.** /Србија/ – 300 дин.
7709. **Гордана П.** /Србија/ – 250 дин.
7710. **Ненад З. Н.** /Србија/ – 200 дин.
7711. **Катарина Р.** /Србија/ – 1,000 дин. (**за Крстиће код Оцака**)
7712. **Игор Г.** /Србија/ – 600 дин.
7713. **Немања К.** /Велика Британија/ – 6,512.58 дин. (**за Шљивиће код Блаца**)
7714. **Марко Ђ.** /САД/ – 4,820.45 дин.
7715. **Мирјана С.** /Србија/ – 8,569.19 дин.
7716. **MANCO PLUS DOO** /Србија/ – 50,000 дин.
7717. **ЕКО МАБЕР ДОО** /Србија/ – 100,000 дин.
7718. **Анђела Б.** /Србија/ – 49,200 дин. (**за Шљивиће код Блаца**)
7719. **Илинка Д.** /Србија/ – 40,000 дин.
7720. **Geppetto д.о.о.** /Србија/ – 23,600 дин.
7721. **Драган В.** /Србија/ – 5,000 дин.
7722. **Тамара В.** /Србија/ – 5,000 дин.
7723. **Бојан Б.** /Србија/ – 4,000 дин.
7724. **Андрија П.** /Србија/ – 3,000 дин.
7725. **Лука С.** /Србија/ – 3,000 дин. (**за Шљивиће код Блаца**)
7726. **Драгиња М.** /Србија/ – 3,000 дин.
7727. **Радован Б.** /Србија/ – 3,000 дин.
7728. **Горан Ћ.** /Србија/ – 2,000 дин.
7729. **Живорад Б.** /Србија/ – 1,000.05 дин.
7730. **Драган Ј.** /Србија/ – 1,000 дин.
7731. **Горан Л.** /Србија/ – 1,000 дин.
7732. **Горан Н.** /Србија/ – 1,000 дин. (**за Шљивиће код Блаца**)
7733. **Јелена В.** /Србија/ – 1,000 дин. (**за Шљивиће код Блаца**)
7734. **Јелена В.** /Србија/ – 1,000 дин. (**за Гајиће из Рибника**)
7735. **Милорад Л.** /Србија/ – 1,000 дин.
7736. **Бисерка К.** /Србија/ – 1,000 дин.
7737. **Зорица Г.** /Србија/ – 1,000 дин.
7738. **Марко И.** /Србија/ – 500 дин.
7739. **Стефан Ш.** /Србија/ – 500 дин.
7740. **Драгослава Т.** /Србија/ – 500 дин.
7741. **Лазар В.** /Србија/ – 300 дин.
7742. **Goodfaith Strategic Advisory doo** /Србија/ – 170,000 дин.
7743. **Марио П.** /Србија/ – 20,000 дин.
7744. **Бранка С.** /Србија/ – 12,000 дин.
7745. **Слободан Б.** /Србија/ – 12,000 дин.
7746. **Стефан М.** /Србија/ – 12,000 дин.
7747. **Далиборка А.** /Србија/ – 10,000 дин. (**за Шљивиће код Блаца**)
7748. **Бранислав Х.** /Србија/ – 7,000 дин.
7749. **Стојан П.** /Србија/ – 6,000 дин.
7750. **Александар И.** /Србија/ – 5,000 дин.
7751. **Никола Р.** /Србија/ – 5,000 дин.
7752. **Саша Г.** /Србија/ – 5,000 дин.
7753. **Славко Ђ.** /Србија/ – 4,000 дин. (**за Шљивиће код Блаца**)
7754. **Никола И.** /Србија/ – 3,000 дин.
7755. **Марко С.** /Србија/ – 3,000 дин.
7756. **Вељко Н.** /Србија/ – 3,000 дин.
7757. **Андрија К.** /Србија/ – 2,500 дин.
7758. **Никола И.** /Србија/ – 2,500 дин.
7759. **Марија Д.** /Србија/ – 2,000 дин.
7760. **Мирјана У.** /Србија/ – 2,000 дин.
7761. **Анонимно** /Србија/ – 2,000 дин.
7762. **Предраг К.** /Србија/ – 1,260 дин.
7763. **Данило Ј.** /Србија/ – 1,147.92 дин.
7764. **Душан Б.** /Србија/ – 1,000 дин.
7765. **Гордана М.** /Србија/ – 1,000 дин.
7766. **Мирјана В.** /Србија/ – 1,000 дин.
7767. **Велимир А.** /Србија/ – 1,000 дин.
7768. **Немања Д.** /Србија/ – 550 дин.
7769. **Драган Л.** /Србија/ – 500 дин.
7770. **Светлана Р.** /Србија/ – 200 дин.

Списак донација

7771. **ТВ емисија Летећи старт** /Србија/ – 100,000 дин.
7772. **Милош И.** /Србија/ – 3,998.95 дин. (**за Шљивиће код Блаца**)
7773. **Кројачка радња Цица** /Србија/ – 4,000 дин.
7774. **Кафе Блок** /Србија/ – 3,100 дин.
7775. **Милева Бар** /Србија/ – 4,100 дин.
7776. **Старо огњиште** /Србија/ – 2,100 дин.
7777. **Брза храна Феникс** /Србија/ – 26,280 дин.
7778. **Ана Мари** /Србија/ – 7,860 дин.
7779. **Pavone Trattoria** /Србија/ – 6,950 дин.
7780. **Walter Палилула** /Србија/ – 5,420 дин.
7781. **Flag&Sparrow** /Србија/ – 4,590 дин.
7782. **Продавница Атика** /Србија/ – 8,150 дин.
7783. **Agi Pasta Away – Врачар** /Србија/ – 5,700 дин.
7784. **Monument 6** /Србија/ – 5,850 дин.
7785. **Краљ кафе** /Србија/ – 8,590 дин.
7786. **Walter Врачар** /Србија/ – 1,820 дин.
7787. **Мали Таш** /Србија/ – 5,830 дин.
7788. **Piatto Saruna** /Србија/ – 18,130 дин.
7789. **Бутик Хорус** /Србија/ – 10,900 дин.
7790. **Рода Центар** /Србија/ – 83,420 дин.
7791. **Coffe House 015** /Србија/ – 9,070 дин.
7792. **Ивана В.** /Србија/ – 50,000 дин.
7793. **ФТЦ доо** /Србија/ – 35,000 дин.
7794. **Раденко П.** /Србија/ – 12,000 дин.
7795. **Л.У. Краљево** /Србија/ – 10,100 дин.
7796. **Алекса М.** /Србија/ – 10,000 дин.
7797. **Милош Р.** /Србија/ – 10,000 дин.
7798. **Марко Б.** /Србија/ – 6,000 дин. (**за Мијуцине код Кикинде**)
7799. **Марко Б.** /Србија/ – 6,000 дин. (**за Шљивиће код Блаца**)
7800. **Благица С.** /Србија/ – 5,000 дин. (**за Шљивиће код Блаца**)
7801. **Јован Л.** /Србија/ – 5,000 дин.
7802. **Жељко Р.** /Србија/ – 5,000 дин.
7803. **Борислав Д.** /Србија/ – 3,000 дин.
7804. **Милош А.** /Србија/ – 3,000 дин.
7805. **Олга Д.** /Србија/ – 3,000 дин.
7806. **Ђорђе Д.** /Србија/ – 2,500 дин. (**за Шљивиће код Блаца**)
7807. **Павле П.** /Србија/ – 2,500 дин.
7808. **Никола Ш.** /Србија/ – 2,000 дин.
7809. **Дарко М.** /Србија/ – 2,000 дин.
7810. **Катарина Р.** /Србија/ – 1,000 дин.
7811. **Милан С.** /Србија/ – 1,000 дин.
7812. **Милица Ђ.** /Србија/ – 1,000 дин. (**за Шљивиће код Блаца**)
7813. **Милијана Д.** /Србија/ – 1,000 дин.
7814. **Гордана С.** /Србија/ – 1,000 дин.
7815. **Милена П.** /Србија/ – 1,000 дин.
7816. **Страхиња К.** /Србија/ – 1,000 дин.
7817. **Љубица М.** /Србија/ – 500 дин.
7818. **Ненад К.** /Србија/ – 500 дин.
7819. **Горан Л.** /Србија/ – 500 дин.
7820. **Никола М.** /Србија/ – 350 дин. (**за Пејковиће код Лесковца**)
7821. **Милорад Д.** /Србија/ – 263.53 дин.
7822. **Сава Т.** /Србија/ – 100 дин.
7823. **Лука М.** /Србија/ – 6,000 дин.
7824. **Козметички салон Дама** /Србија/ – 19,100 дин.
7825. **Пекара Чачанин** /Србија/ – 12,000 дин.
7826. **Пивница Колоница** /Србија/ – 6,770 дин.
7827. **Етно ресторан Мировица** /Србија/ – 22,130 дин.
7828. **Walter Баново Брдо** /Србија/ – 3,840 дин.
7829. **Пекара Лука Мо** /Србија/ – 6,600 дин.
7830. **Чафетерија Маја и Дракче** /Србија/ – 2,750 дин.
7831. **Булевар бар** /Србија/ – 3,000 дин.
7832. **Кафе Зебра** /Србија/ – 800 дин.
7833. **Шминкерски салон Рада** /Србија/ – 2,300 дин.
7834. **Кафић Средами** /Србија/ – 3,960 дин.
7835. **Паблик клуб** /Србија/ – 3,660 дин.
7836. **Pizza fritta** /Србија/ – 13,600 дин.
7837. **Ђак спорт 1** /Србија/ – 8,580 дин.
7838. **Кафе Мецик** /Србија/ – 1,810 дин.
7839. **Рута 45** /Србија/ – 14,000 дин.
7840. **Ивана Д.** /Србија/ – 20,000 дин. (**за Шљивиће код Блаца**)
7841. **Немања М.** /Србија/ – 20,000 дин.
7842. **Иван М.** /Србија/ – 12,000 дин. (**за Гајиће из Рибника**)
7843. **Марко Р.** /Србија/ – 12,000 дин.

Списак донација

7844. **Момир П.** /Србија/ – 12,000 дин.
7845. **Драган К.** /Србија/ – 12,000 дин.
7846. **Славен Ђ.** /Србија/ – 9,000 дин.
7847. **Павле Г.** /Србија/ – 5,000 дин.
7848. **Алекса В.** /Србија/ – 4,999 дин.
7849. **Милош Ф.** /Србија/ – 4,000 дин.
7850. **Ана М.** /Србија/ – 3,000 дин.
7851. **Александар Л.** /Србија/ – 2,000 дин.
(**за Митровиће из С. Македоније**)
7852. **Никола С.** /Србија/ – 2,000 дин.
7853. **Данило и Милутин К.** /Србија/ – 2,000 дин.
(**за Миниће код Бијелог Поља**)
7854. **Саша Г.** /Србија/ – 2,000 дин.
7855. **Синиша Т.** /Србија/ – 2,000 дин.
7856. **Бојан В.** /Србија/ – 2,000 дин.
7857. **Душан П.** /Србија/ – 1,700 дин.
7858. **Немања Ј.** /Србија/ – 1,500 дин.
7859. **Ненад Н.** /Србија/ – 1,500 дин.
7860. **Невена Ђ.** /Србија/ – 1,500 дин.
7861. **Урош С.** /Србија/ – 1,500 дин.
7862. **Михаило П.** /Србија/ – 1,200 дин.
7863. **Милан П.** /Србија/ – 1,200 дин.
7864. **Андрија М.** /Србија/ – 1,000 дин.
7865. **Исидора К.** /Србија/ – 1,000 дин.
7866. **Ивана Д.** /Србија/ – 1,000 дин.
(**за Шљивиће код Блаца**)
7867. **Лазар Д.** /Србија/ – 1,000 дин.
7868. **Сања Н.** /Србија/ – 1,000 дин.
7869. **Милена К.** /Србија/ – 783.87 дин.
7870. **Љиљана Ј.** /Србија/ – 500 дин.
7871. **Милан Т.** /Србија/ – 500 дин.
7872. **Небојша И.** /Србија/ – 500 дин.
7873. **Смиља В.** /Србија/ – 500 дин.
7874. **Дејан Т.** /Србија/ – 250 дин.
7875. **Томислав Л.** /Србија/ – 50,000 дин.
(**за Шљивиће код Блаца**)
7876. **Јелена И.** /Србија/ – 51,000 дин.
7877. **Милош М.** /Србија/ – 8,569.19 дин.
7878. **Марко Р.** /Србија/ – 1,371.07 дин.
7879. **Србољуб Г.** /Србија/ – 17,000 дин.
7880. **Вељко Т.** /Србија/ – 12,000 дин.
7881. **Јован К.** /Србија/ – 4,000 дин.
7882. **Младен О.** /Србија/ – 3,000 дин.
7883. **Марко М.** /Србија/ – 2,000 дин.
7884. **Јована К.** /Србија/ – 1,000 дин.
(**за Шљивиће код Блаца**)
7885. **Милан Д.** /Србија/ – 1,000 дин.
7886. **Радмила П.** /Србија/ – 1,000 дин.
7887. **Бранислав К.** /Србија/ – 14,310 дин.
7888. **Даринка С.** /Немачка/ – 8,569.19 дин.
(**за Шљивиће код Блаца**)
7889. **Тројка из блока, ОШ Кадињача, Лозница** /Србија/ – 227,000 дин.
7890. **Стрељаштво из блока, Стрељана Трофеј, Београд** /Србија/ – 102,500 дин.
7891. **Крофне из блока, порта цркве Свете Тројице, Нова Варош** /Србија/ – 145,755 дин.
(**за Косово и Метохију**)
7892. **Свиланит 023 д.о.о.** /Србија/ – 16,000 дин.
(**Тројка из блока, Терени на Багљашу, Зрењанин**)
7893. **Лука И.** /Србија/ – 11,810.52 дин.
(**Хуманитарно вече пријатеља, Хотел Тамиш, Панчево**)
7894. **Страхиња Р.** /Србија/ – 3,000 дин.
(**Дани спорта – Estiem Ig Belgrade 24. – 25. 5., Ада Циганлија, Београд**)
7895. **Борис Ж.** /Србија/ – 1,000 дин.
(**Дани спорта – Estiem Ig Belgrade 24. – 25. 5., Ада Циганлија, Београд**)
7896. **Леа Д.** /Србија/ – 1,000 дин.
(**Дани спорта – Estiem Ig Belgrade 24. – 25. 5., Ада Циганлија, Београд**)
7897. **Јован А.** /Србија/ – 600 дин.
(**Дани спорта – Estiem Ig Belgrade 24. – 25. 5., Ада Циганлија, Београд**)
7898. **Николина М.** /Србија/ – 500 дин.
(**Дани спорта – Estiem Ig Belgrade 24. – 25. 5., Ада Циганлија, Београд**)
7899. **Марко Ј.** /Србија/ – 150 дин.
(**Дани спорта – Estiem Ig Belgrade 24. – 25. 5., Ада Циганлија, Београд**)
7900. **Виктор Р.** /Немачка/ – 2,285.12 дин.
(**Ходочашће на Хиландар**)
(**за Гајиће из Рибника**)
7901. **Сања М.** /Србија/ – 1,000 дин.
(**Хуманитарно ходочашће, Вршац – Манастир Острог, Вршац**)
(**за Гајиће из Рибника**)
7902. **Павле О.** /Србија/ – 2,000 дин.
(**Дани спорта – Estiem Ig Belgrade 24. – 25. 5., Ада Циганлија, Београд**)
7903. **Јован А.** /Србија/ – 1,000 дин.
(**Дани спорта – Estiem Ig Belgrade 24. – 25. 5., Ада Циганлија, Београд**)

Списак донација

7904. **Лука Ј.** /Србија/ – 1,000 дин.
(**Дани спорта – Estiem Ig Belgrade 24. – 25. 5., Ада Циганлија, Београд**)
7905. **Урош Л.** /Србија/ – 1,000 дин.
(**Дани спорта – Estiem Ig Belgrade 24. – 25. 5., Ада Циганлија, Београд**)
7906. **Немања Б.** /Србија/ – 1,000 дин.
(**Дани спорта – Estiem Ig Belgrade 24. – 25. 5., Ада Циганлија, Београд**)
7907. **Стојна П.** /Србија/ – 1,000 дин.
(**Дани спорта – Estiem Ig Belgrade 24. – 25. 5., Ада Циганлија, Београд**)
7908. **Вук Р.** /Србија/ – 1,000 дин.
(**Дани спорта – Estiem Ig Belgrade 24. – 25. 5., Ада Циганлија, Београд**)
7909. **Тешкаши Чачак** /Србија/ – 1,600 дин.
(**Дани спорта – Estiem Ig Belgrade 24. – 25. 5., Ада Циганлија, Београд**)
7910. **Александра В.** /Србија/ – 800 дин.
(**Дани спорта – Estiem Ig Belgrade 24. – 25. 5., Ада Циганлија, Београд**)
7911. **Предраг П.** /Србија/ – 800 дин.
(**Дани спорта – Estiem Ig Belgrade 24. – 25. 5., Ада Циганлија, Београд**)
7912. **Стефан Ј.** /Србија/ – 600 дин.
(**Дани спорта – Estiem Ig Belgrade 24. – 25. 5., Ада Циганлија, Београд**)
7913. **Сара Р.** /Србија/ – 600 дин.
(**Дани спорта – Estiem Ig Belgrade 24. – 25. 5., Ада Циганлија, Београд**)
7914. **Вук В.** /Србија/ – 600 дин.
(**Дани спорта – Estiem Ig Belgrade 24. – 25. 5., Ада Циганлија, Београд**)
7915. **Матеја З.** /Србија/ – 600 дин.
(**Дани спорта – Estiem Ig Belgrade 24. – 25. 5., Ада Циганлија, Београд**)
7916. **Бојана Л.** /Србија/ – 350 дин.
(**Дани спорта – Estiem Ig Belgrade 24. – 25. 5., Ада Циганлија, Београд**)
7917. **Огњен А.** /Србија/ – 200 дин.
(**Дани спорта – Estiem Ig Belgrade 24. – 25. 5., Ада Циганлија, Београд**)
7918. **Мирослав С.** /Србија/ – 150 дин.
(**Дани спорта – Estiem Ig Belgrade 24. – 25. 5., Ада Циганлија, Београд**)
7919. **Страхиња М.** /Србија/ – 150 дин.
(**Дани спорта – Estiem Ig Belgrade 24. – 25. 5., Ада Циганлија, Београд**)
7920. **Ђорђе Б.** /Србија/ – 100,000 дин.
(**Хуманитарно вече пријатеља, Хотел Тамиш, Панчево**)
7921. **DSL Fruit д.о.о.** /Србија/ – 23,450 дин.
(**Донаторско вече, Хотел Вила Москва, Нови Сад**)
7922. **Марко Б.** /Србија/ – 12,000 дин.
(**Хуманитарно вече пријатеља, Хотел Тамиш, Панчево**)
7923. **Никола Н.** /Србија/ – 4,000 дин.
(**Дани спорта – Estiem Ig Belgrade 24. – 25. 5., Ада Циганлија, Београд**)
7924. **Филип К.** /Србија/ – 2,500 дин.
(**Дани спорта – Estiem Ig Belgrade 24. – 25. 5., Ада Циганлија, Београд**)
7925. **Борко Г.** /Србија/ – 2,000 дин.
(**Дани спорта – Estiem Ig Belgrade 24. – 25. 5., Ада Циганлија, Београд**)
7926. **Милош О.** /Србија/ – 2,000 дин.
(**Дани спорта – Estiem Ig Belgrade 24. – 25. 5., Ада Циганлија, Београд**)
7927. **Никола Б.** /Србија/ – 2,000 дин.
(**Дани спорта – Estiem Ig Belgrade 24. – 25. 5., Ада Циганлија, Београд**)
7928. **Павле Г.** /Србија/ – 2,000 дин.
(**Дани спорта – Estiem Ig Belgrade 24. – 25. 5., Ада Циганлија, Београд**)
7929. **Предраг Д.** /Србија/ – 2,000 дин.
(**Дани спорта – Estiem Ig Belgrade 24. – 25. 5., Ада Циганлија, Београд**)
7930. **Срдан М.** /Србија/ – 2,000 дин.
(**Дани спорта – Estiem Ig Belgrade 24. – 25. 5., Ада Циганлија, Београд**)
7931. **Тања С.** /Србија/ – 1,800 дин.
(**Дани спорта – Estiem Ig Belgrade 24. – 25. 5., Ада Циганлија, Београд**)
7932. **Данило Љ.** /Србија/ – 1,600 дин.
(**Дани спорта – Estiem Ig Belgrade 24. – 25. 5., Ада Циганлија, Београд**)
7933. **Алекса Ч.** /Србија/ – 1,500 дин.
(**Дани спорта – Estiem Ig Belgrade 24. – 25. 5., Ада Циганлија, Београд**)
7934. **Алекса Ч.** /Србија/ – 1,500 дин.
(**Дани спорта – Estiem Ig Belgrade 24. – 25. 5., Ада Циганлија, Београд**)
7935. **Дана Б.** /Србија/ – 1,500 дин.
(**Дани спорта – Estiem Ig Belgrade 24. – 25. 5., Ада Циганлија, Београд**)

Списак донација

7936. **Вук Б.** /Србија/ – 1,500 дин.
(**Дани спорта – Estiem Ig Belgrade 24. – 25. 5., Ада Циганлија, Београд**)
7937. **Лука Ђ.** /Србија/ – 1,200 дин.
(**Дани спорта – Estiem Ig Belgrade 24. – 25. 5., Ада Циганлија, Београд**)
7938. **Марко П.** /Србија/ – 1,200 дин.
(**Дани спорта – Estiem Ig Belgrade 24. – 25. 5., Ада Циганлија, Београд**)
7939. **Ненад К.** /Србија/ – 1,200 дин.
(**Дани спорта – Estiem Ig Belgrade 24. – 25. 5., Ада Циганлија, Београд**)
7940. **Ђорђе Ђ.** /Србија/ – 1,000 дин.
(**Дани спорта – Estiem Ig Belgrade 24. – 25. 5., Ада Циганлија, Београд**)
7941. **Катарина К.** /Србија/ – 1,000 дин.
(**Дани спорта – Estiem Ig Belgrade 24. – 25. 5., Ада Циганлија, Београд**)
7942. **Марко Л.** /Србија/ – 1,000 дин.
(**Дани спорта – Estiem Ig Belgrade 24. – 25. 5., Ада Циганлија, Београд**)
7943. **Михаило Г.** /Србија/ – 1,000 дин.
(**Дани спорта – Estiem Ig Belgrade 24. – 25. 5., Ада Циганлија, Београд**)
7944. **Радован М.** /Србија/ – 1,000 дин.
(**Дани спорта – Estiem Ig Belgrade 24. – 25. 5., Ада Циганлија, Београд**)
7945. **Софија Н.** /Србија/ – 1,000 дин.
(**Дани спорта – Estiem Ig Belgrade 24. – 25. 5., Ада Циганлија, Београд**)
7946. **Урош С.** /Србија/ – 1,000 дин.
(**Дани спорта – Estiem Ig Belgrade 24. – 25. 5., Ада Циганлија, Београд**)
7947. **Петар А.** /Србија/ – 900 дин.
(**Дани спорта – Estiem Ig Belgrade 24. – 25. 5., Ада Циганлија, Београд**)
7948. **Филип Т.** /Србија/ – 800 дин.
(**Дани спорта – Estiem Ig Belgrade 24. – 25. 5., Ада Циганлија, Београд**)
7949. **Вукоје Б.** /Србија/ – 650 дин.
(**Дани спорта – Estiem Ig Belgrade 24. – 25. 5., Ада Циганлија, Београд**)
7950. **Иван М.** /Србија/ – 600 дин.
(**Дани спорта – Estiem Ig Belgrade 24. – 25. 5., Ада Циганлија, Београд**)
7951. **Марко М.** /Србија/ – 600 дин.
(**Дани спорта – Estiem Ig Belgrade 24. – 25. 5., Ада Циганлија, Београд**)
7952. **Михаило В.** /Србија/ – 600 дин.
(**Дани спорта – Estiem Ig Belgrade 24. – 25. 5., Ада Циганлија, Београд**)
7953. **Мира К.** /Србија/ – 600 дин.
(**Дани спорта – Estiem Ig Belgrade 24. – 25. 5., Ада Циганлија, Београд**)
7954. **Никола М.** /Србија/ – 600 дин.
(**Дани спорта – Estiem Ig Belgrade 24. – 25. 5., Ада Циганлија, Београд**)
7955. **Вељко З.** /Србија/ – 600 дин.
(**Дани спорта – Estiem Ig Belgrade 24. – 25. 5., Ада Циганлија, Београд**)
7956. **Војин К.** /Србија/ – 600 дин.
(**Дани спорта – Estiem Ig Belgrade 24. – 25. 5., Ада Циганлија, Београд**)
7957. **Михаило В.** /Србија/ – 150 дин.
(**Дани спорта – Estiem Ig Belgrade 24. – 25. 5., Ада Циганлија, Београд**)
7958. **Марија Т.** /Србија/ – 200 дин.
(**Дани спорта – Estiem Ig Belgrade 24. – 25. 5., Ада Циганлија, Београд**)
7959. **Кристина Т.** /Србија/ – 200 дин.
(**Дани спорта – Estiem Ig Belgrade 24. – 25. 5., Ада Циганлија, Београд**)
7960. **Емилија Н.** /Србија/ – 250 дин.
(**Дани спорта – Estiem Ig Belgrade 24. – 25. 5., Ада Циганлија, Београд**)
7961. **Филип Н.** /Србија/ – 300 дин.
(**Дани спорта – Estiem Ig Belgrade 24. – 25. 5., Ада Циганлија, Београд**)
7962. **Никола М.** /Србија/ – 600 дин.
(**Дани спорта – Estiem Ig Belgrade 24. – 25. 5., Ада Циганлија, Београд**)
7963. **Богдан Ј.** /Србија/ – 600 дин.
(**Дани спорта – Estiem Ig Belgrade 24. – 25. 5., Ада Циганлија, Београд**)
7964. **Новак М.** /Србија/ – 900 дин.
(**Дани спорта – Estiem Ig Belgrade 24. – 25. 5., Ада Циганлија, Београд**)
7965. **Ена С.** /Србија/ – 1,000 дин.
(**Дани спорта – Estiem Ig Belgrade 24. – 25. 5., Ада Циганлија, Београд**)
7966. **Алекса К.** /Србија/ – 1,200 дин.
(**Дани спорта – Estiem Ig Belgrade 24. – 25. 5., Ада Циганлија, Београд**)
7967. **Анонимно** /Србија/ – 1,500 дин.
(**Дани спорта – Estiem Ig Belgrade 24. – 25. 5., Ада Циганлија, Београд**)

Списак донација

7968. **Марко Ђ.** /Србија/ – 2,000 дин.
(**Дани спорта – Estiem Ig Belgrade 24. – 25. 5., Ада Циганлија, Београд**)
7969. **Колектив Фабрика Минт Лозница** /Србија/ – 8,000 дин.
(**Тројка из блока, ОШ Кадињача, Лозница**)
7970. **Александра Ц.** /Србија/ – 12,000 дин.
(**Тројка из блока, ОШ Кадињача, Лозница**)
7971. **Угоститељи Лознице** /Србија/ – 22,000 дин.
(**Тројка из блока, ОШ Кадињача, Лозница**)
7972. **Guma-Belt д.о.о.** /Србија/ – 30,000 дин.
(**Донаторско вече, Хотел Вила Москва, Нови Сад**)
7973. **Рукометна утакмица 2. меч финала Play-offa, СРЦ Језеро, Кикинда** /Србија/ – 50,050 дин.
(**за Враниће из Банатског Аранђелова**)
7974. **Хуманитарна организација Сачувајмо породицу** /Србија/ – 24,000 дин.
(**Хуманитарно вече пријатеља, Хотел Тамиш, Панчево**)
7975. **Шишање из блока, Фризерски салони Бум и Рилекс, Лозница** /Србија/ – 171,307 дин.
7976. **Енергоглобал д.о.о.** /Србија/ – 46,898.04 дин.
(**Донаторско вече, Хотел Вила Москва, Нови Сад**)
7977. **Теодора В.** /Србија/ – 30,000 дин.
(**Хуманитарно вече пријатеља, Хотел Тамиш, Панчево**)
7978. **Игор и Ивана В.** /Србија/ – 25,000 дин.
(**Хуманитарно вече пријатеља, Хотел Тамиш, Панчево**)
7979. **Патрол 023 д.о.о.** /Србија/ – 20,000 дин.
(**Тројка из блока, Терени на Багљашу, Зрењанин**)
7980. **Преноћиште Five A** /Србија/ – 10,000 дин.
(**Тројка из блока, Терени код Културног центра, Инђија**)
7981. **Свирка из блока, Бумеранг, Стара Пазова** /Србија/ – 175,350 дин.
7982. **Масажа из блока, Излетиште Забран, Београд – Обреновац** /Србија/ – 107,000 дин.
7983. **Баскет из блока, О.Ш. „Доситеј Обрадовић“ 3×3, Омољица** /Србија/ – 65,000 дин.
7984. **Кисер Градња** /Србија/ – 40,000 дин.
(**Донаторско вече, Хотел Вила Москва, Нови Сад**)
7985. **Пикадо из блока, Кафе Галерија, Опово** /Србија/ – 30,410 дин.
7986. **Ресторан Бели Нарцис** /Србија/ – 30,000 дин.
(**Хуманитарно вече пријатеља, Хотел Тамиш, Панчево**)
7987. **Петар А.** /Србија/ – 12,000 дин.
(**Хуманитарно вече пријатеља, Хотел Тамиш, Панчево**)
7988. **Јасна Ч.** /Србија/ – 10,000 дин.
(**Хуманитарно ходочашће, Вршац – Манастир Острог, Вршац**)
(**за Миленковиће из Сокобање**)
7989. **Драгана М.** /Србија/ – 1,200 дин.
(**Дани спорта – Estiem Ig Belgrade 24. – 25. 5., Ада Циганлија, Београд**)
7990. **Милош К.** /Србија/ – 1,000 дин.
(**Дани спорта – Estiem Ig Belgrade 24. – 25. 5., Ада Циганлија, Београд**)
7991. **Свадба из блока, Велетова свадба – Свечана сала Јурошевић, Србобран** /Србија/ – 100,000 дин.
7992. **Рисус Ортодонција Драгана Зељковић** /Србија/ – 25,000 дин.
(**Донаторско вече, Хотел Вила Москва, Нови Сад**)
(**за Савиће из Каћа**)
7993. **ПР Кларис Плус Рада Коцић** /Србија/ – 30,000 дин.
(**Донаторско вече, Хотел Вила Москва, Нови Сад**)
(**за Савиће из Каћа**)
7994. **Бошко С.** /Србија/ – 12,000 дин.
(**Донаторско вече, Хотел Вила Москва, Нови Сад**)
(**за Савиће из Каћа**)
7995. **Владимир И.** /Србија/ – 12,000 дин.
(**Донаторско вече, Хотел Вила Москва,**

Списак донација

Нови Сад)
(за Савиће из Каћа)

7996. **Financial Development д.о.о.** /Србија/ – 30,000 дин.
(Донаторско вече, Хотел Вила Москва, Нови Сад)
(за Савиће из Каћа)

7997. **Shift2ai д.о.о.** /Србија/ – 15,000 дин.
(Донаторско вече, Хотел Вила Москва, Нови Сад)
(за Савиће из Каћа)

7998. **Тројка из блока, Терени на Багљашу, Зрењанин** /Србија/ – 155,590 дин.

7999. **Тројка из блока, Терени код Културног центра, Инђија** /Србија/ – 106,118.81 дин.

8000. **Јавни бележник Бранислав Медаковић** /Србија/ – 50,000 дин.
(Хуманитарно вече пријатеља, Хотел Тамиш, Панчево)

8001. **Кристијан Б.** /Србија/ – 69,900 дин.
(Хуманитарно вече пријатеља, Хотел Тамиш, Панчево)

8002. **Дани спорта – Estiem Ig Belgrade 24. – 25. 5., Ада Циганлија, Београд** /Србија/ – 68,000 дин.

8003. **Квиз из блока, Локал Бар, Лозница** /Србија/ – 40,777 дин.

8004. **Угоститељска радња Brasileiro** /Србија/ – 35,000 дин.
(Хуманитарно вече пријатеља, Хотел Тамиш, Панчево)

8005. **Адвокат Александра Сивчев** /Србија/ – 30,000 дин.
(Хуманитарно вече пријатеља, Хотел Тамиш, Панчево)

8006. **СУР Кордун** /Србија/ – 25,000 дин.
(Хуманитарно вече пријатеља, Хотел Тамиш, Панчево)

8007. **Корњаче из блока, Локал Бар, Лозница** /Србија/ – 20,500 дин.

8008. **Пицерија Порто ин** /Србија/ – 12,000 дин.
(Хуманитарно вече пријатеља, Хотел Тамиш, Панчево)

8009. **Филип Т.** /Србија/ – 12,000 дин.
(Хуманитарно вече пријатеља, Хотел Тамиш, Панчево)

8010. **Вито П.** /Србија/ – 12,000 дин.
(Хуманитарно вече пријатеља, Хотел Тамиш, Панчево)

8011. **Марина П.** /Србија/ – 2,000 дин.
(Масажа из блока, Излетиште Забран, Београд – Обреновац)

8012. **Danijela Commerce d.o.o.** /Србија/ – 50,000 дин.
(Хуманитарно вече пријатеља, Хотел Тамиш, Панчево)
(за Периће из Омољице)

8013. **Градинг ЈМ 21 д.о.о.** /Србија/ – 50,000 дин.
(Хуманитарно вече пријатеља, Хотел Тамиш, Панчево)
(за Периће из Омољице)

8014. **Млекотека ТТ д.о.о.** /Србија/ – 50,000 дин.
(Хуманитарно вече пријатеља, Хотел Тамиш, Панчево)
(за Периће из Омољице)

8015. **Јован П.** /Србија/ – 24,000 дин.
(Хуманитарно вече пријатеља, Хотел Тамиш, Панчево)
(за Периће из Омољице)

8016. **Cp security group int. d.o.o.** /Србија/ – 15,000 дин.
(Хуманитарно вече пријатеља, Хотел Тамиш, Панчево)
(за Периће из Омољице)

8017. **Олимп арт градња д.о.о.** /Србија/ – 12,000 дин.
(Хуманитарно вече пријатеља, Хотел Тамиш, Панчево)
(за Периће из Омољице)

8018. **Станимир С.** /Србија/ – 11,680 дин.
(Тројка из блока, Терени на Багљашу, Зрењанин)
(за Вранић из Банатског Аранђелова)

8019. **Хуманитарно вече пријатеља, Хотел Тамиш, Панчево** /Србија/ – 773,480 дин.
(за Периће из Омољице)

8020. **Ciric Agri Group д.о.o.** /Србија/ – 50,000 дин.
(Хуманитарно вече пријатеља, Хотел Тамиш, Панчево)
(за Периће из Омољице)

Списак донација

8021. **Restart hospitality d.o.o.** /Србија/ – 12,000 дин.
(**Донаторско вече, Хотел Вила Москва, Нови Сад**)
(**за Савиће из Каћа**)
8022. **Никола Ј.** /Црна Гора/ – 20 €
(**за Шљивиће код Блаца**)
8023. **Cameleon д.о.о.** /Црна Гора/ – 20 €
(**за Шљивиће код Блаца**)
8024. **Марко Ш.** /Црна Гора/ – 50 €
(**за Шљивиће код Блаца**)
8025. **Милена Р.** /Црна Гора/ – 50 €
(**за Шљивиће код Блаца**)
8026. **Милош Ђ.** /Црна Гора/ – 21 €
8027. **Јована М.** /Црна Гора/ – 10 €
8028. **Михаило Б.** /Црна Гора/ – 20 €
(**за Шљивиће код Блаца**)
8029. **Марина В.** /Црна Гора/ – 12 €
8030. **Владимир П.** /Црна Гора/ – 10 €
8031. **Нађа Ћ.** /Црна Гора/ – 5 €
8032. **Сања Б.** /Црна Гора/ – 12 €
8033. **Наталија Ц.** /Црна Гора/ – 20 €
(**за Шљивиће код Блаца**)
8034. **Анђела С.** /Црна Гора/ – 30 €
(**за Шљивиће код Блаца**)
8035. **Бранка Д.** /Р. Српска/ – 46.63 КМ
8036. **Александар Љ.** /Р. Српска/ – 22.8 КМ
8037. **Бојан Ј.** /Р. Српска/ – 9.5 КМ
8038. **Home & Kitchen** /Словенија/ – 38 КМ
(**за Шљивиће код Блаца**)
8039. **Милена В.** /Р. Српска/ – 46.63 КМ
(**за Шљивиће код Блаца**)
8040. **IT usluge Securis Systems EU** /Р. Српска/ – 1,000 КМ
(**за Шљивиће код Блаца**)
8041. **securis** /Р. Српска/ – 100 КМ
(**за Шљивиће код Блаца**)
8042. **Ђорђе Ј.** /Р. Српска/ – 100 КМ
(**за Шљивиће код Блаца**)
8043. **Горан П.** /Р. Српска/ – 100 КМ
8044. **Драгана Г.** /Р. Српска/ – 100 КМ
(**за Шљивиће код Блаца**)
8045. **Немања Б.** /Р. Српска/ – 100 КМ
(**за Шљивиће код Блаца**)
8046. **Данка Ж.** /Р. Српска/ – 50 КМ
(**за Шљивиће код Блаца**)
8047. **Јелена Ј.** /Р. Српска/ – 50 КМ
8048. **Горана М.** /Р. Српска/ – 50 КМ
8049. **Дајана С.** /Р. Српска/ – 50 КМ
(**за Шљивиће код Блаца**)
8050. **Ирена Р.** /Р. Српска/ – 50 КМ
8051. **Данијела В.** /Р. Српска/ – 50 КМ
(**за Шљивиће код Блаца**)
8052. **Слободан С.** /Р. Српска/ – 50 КМ
(**за Шљивиће код Блаца**)
8053. **Сања Ј.** /Р. Српска/ – 50 КМ
8054. **Момчило Т.** /Р. Српска/ – 30 КМ
8055. **Далиборка К.** /Р. Српска/ – 30 КМ
(**за Шљивиће код Блаца**)
8056. **Јована Ј.** /Р. Српска/ – 30 КМ
(**за Шљивиће код Блаца**)
8057. **Миљан Д.** /Р. Српска/ – 30 КМ
(**за Шљивиће код Блаца**)
8058. **Ранка Ч.** /Р. Српска/ – 30 КМ
8059. **Оливера П.** /Р. Српска/ – 30 КМ
8060. **Марко К.** /Р. Српска/ – 20 КМ
(**за Шљивиће код Блаца**)
8061. **Драгана С.** /Р. Српска/ – 20 КМ
8062. **Мишо В.** /Р. Српска/ – 20 КМ
(**за Шљивиће код Блаца**)
8063. **Ведран Ј.** /Р. Српска/ – 20 КМ
8064. **Татјана П.** /Р. Српска/ – 20 КМ
(**за Шљивиће код Блаца**)
8065. **Милош Ђ.** /Р. Српска/ – 20 КМ
(**за Шљивиће код Блаца**)
8066. **Мирко К.** /Р. Српска/ – 20 КМ
8067. **Вања С.** /Р. Српска/ – 20 КМ
8068. **Драган З.** /Р. Српска/ – 20 КМ
(**за Шљивиће код Блаца**)
8069. **Срђан В.** /Р. Српска/ – 17.34 КМ
8070. **Вукица С.** /Р. Српска/ – 15 КМ
(**за Шљивиће код Блаца**)
8071. **Artscope Digital** /Словенија/ – 9.5 КМ
(**за Шљивиће код Блаца**)
8072. **Владимир В.** /Р. Српска/ – 66.5 КМ
8073. **Владимир Д.** /Р. Српска/ – 66.5 КМ
8074. **Станко В.** /Р. Српска/ – 22.8 КМ
8075. **Цвита К.** /Р. Српска/ – 19 КМ
(**за Шљивиће код Блаца**)
8076. **Милорад И.** /Р. Српска/ – 38 КМ
8077. **Зора Ј.** /Р. Српска/ – 160 КМ
8078. **Раденко М.** /Р. Српска/ – 100 КМ
8079. **Мирела В.** /Р. Српска/ – 30 КМ
(**за Шљивиће код Блаца**)
8080. **Слободан М.** /Р. Српска/ – 20 КМ
8081. **Миодраг Ј.** /Р. Српска/ – 20 КМ

Списак донација

8082. **Слађана Ј.** /Р. Српска/ – 20 КМ (**за Шљивиће код Блаца**)
8083. **Славиша Р.** /Р. Српска/ – 20 КМ
8084. **Лука Б.** /Р. Српска/ – 20 КМ
8085. **Синиша С.** /Р. Српска/ – 10 КМ (**за Шљивиће код Блаца**)
8086. **Пумпа Нешковић 1** /Р. Српска/ – 181 КМ
8087. **Пумпа Нешковић 2** /Р. Српска/ – 172 КМ
8088. **Александар М.** /Р. Српска/ – 200 КМ (**за Шљивиће код Блаца**)
8089. **Ведран Г.** /Р. Српска/ – 1,000 КМ (**за Шљивиће код Блаца**)
8090. **Марко Л.** /Р. Српска/ – 200 КМ (**за Шљивиће код Блаца**)
8091. **Борис Д.** /Р. Српска/ – 100 КМ (**за Шљивиће код Блаца**)
8092. **Стоматологија Марушић** /Р. Српска/ – 100 КМ
8093. **Весна Ј.** /Р. Српска/ – 80 КМ (**за Шљивиће код Блаца**)
8094. **Мирко Б.** /Р. Српска/ – 53 КМ (**за Шљивиће код Блаца**)
8095. **Маја П.** /Р. Српска/ – 50 КМ (**за Шљивиће код Блаца**)
8096. **Бранка Т.** /Р. Српска/ – 50 КМ (**за Шљивиће код Блаца**)
8097. **УР „ДД“ Раденко Драгић** /Р. Српска/ – 50 КМ
8098. **Филип Ч.** /Р. Српска/ – 50 КМ
8099. **Дејан К.** /Р. Српска/ – 50 КМ
8100. **Владимир В.** /Р. Српска/ – 37 КМ (**за Шљивиће код Блаца**)
8101. **Мирјана Л.** /Р. Српска/ – 25 КМ
8102. **Гордана А.** /Р. Српска/ – 20 КМ (**за Шљивиће код Блаца**)
8103. **Љиљана Ц.** /Р. Српска/ – 20 КМ (**за Шљивиће код Блаца**)
8104. **Предраг Ф.** /Р. Српска/ – 20 КМ
8105. **Вела Б.** /Р. Српска/ – 15 КМ (**за Шљивиће код Блаца**)
8106. **Огњенка Т.** /Р. Српска/ – 10 КМ
8107. **Раденка Ј.** /Р. Српска/ – 10 КМ
8108. **Паневропски универзитет Аперион** /Р. Српска/ – 300 КМ
8109. **Милка М.** /Р. Српска/ – 1,000 КМ
8110. **Марија С.** /Р. Српска/ – 9.5 КМ
8111. **Анђела Ц.** /Немачка/ – 47.5 КМ (**за Шљивиће код Блаца**)
8112. **Срђан В.** /Р. Српска/ – 142.5 КМ (**за Шљивиће код Блаца**)
8113. **БХ Телеком – ПОЗОВИ 17763** /Босна и Херцеговина/ – 69 КМ
8114. **Јелена Ц.** /Р. Српска/ – 200 КМ (**за Шљивиће код Блаца**)
8115. **Тијана Г.** /Р. Српска/ – 90 КМ (**за Шљивиће код Блаца**)
8116. **Братислава Б.** /Р. Српска/ – 40 КМ (**за Шљивиће код Блаца**)
8117. **Александар Г.** /Р. Српска/ – 30 КМ
8118. **Јован П.** /Р. Српска/ – 20 КМ
8119. **Огњен Ц.** /Р. Српска/ – 12.5 КМ (**за Шљивиће код Блаца**)
8120. **Милија П.** /Р. Српска/ – 12 КМ (**за Шљивиће код Блаца**)
8121. **Адвокат Драган Шкулетић** /Р. Српска/ – 200 КМ
8122. **Сања М.** /Р. Српска/ – 30 КМ
8123. **Владимир Ј.** /Р. Српска/ – 30 КМ
8124. **Маја Ј.** /Р. Српска/ – 20 КМ (**за Шљивиће код Блаца**)
8125. **Кристина Н.** /Р. Српска/ – 20 КМ (**за Шљивиће код Блаца**)
8126. **Станислава Р.** /Р. Српска/ – 10 КМ (**за Шљивиће код Блаца**)
8127. **Петар Р.** /Р. Српска/ – 10 КМ
8128. **Милан П.** /Немачка/ – 19 КМ (**за Шљивиће код Блаца**)
8129. **Аћим Б.** /Р. Српска/ – 10 КМ
8130. **Горан З.** /Немачка/ – 12 КМ
8131. **Анонимно** /Р. Српска/ – 24.7 КМ
8132. **Гашо Б.** /Р. Српска/ – 9.5 КМ
8133. **Немања В.** /Р. Српска/ – 1,020 КМ
8134. **Синиша Ј.** /Р. Српска/ – 50 КМ
8135. **Младен Ђ.** /Р. Српска/ – 40 КМ
8136. **Младен М.** /Р. Српска/ – 30 КМ
8137. **Предраг Ф.** /Р. Српска/ – 30 КМ
8138. **Ђорђе Д.** /Р. Српска/ – 30 КМ
8139. **Марко Т.** /Р. Српска/ – 25 КМ
8140. **Александар П.** /Р. Српска/ – 20 КМ (**за Косово и Метохију**)
8141. **Драгана П.** /Р. Српска/ – 20 КМ (**за Шљивиће код Блаца**)
8142. **Миленко Р.** /Р. Српска/ – 20 КМ
8143. **Огњен И.** /Р. Српска/ – 10 КМ

Списак донација

8144. **Ранка Ђ.** /Р. Српска/ – 10 КМ (**за Шљивиће код Блаца**)
8145. **Огњен Р.** /Р. Српска/ – 200 КМ
8146. **Марија Ц.** /Р. Српска/ – 40 КМ
8147. **Дарко Б.** /Р. Српска/ – 30 КМ
8148. **Срђан С.** /Р. Српска/ – 20 КМ (**за Шљивиће код Блаца**)
8149. **Анамарија К.** /Р. Српска/ – 15 КМ
8150. **Марко Р.** /Р. Српска/ – 10 КМ (**за раст и развој СЗС организације**)
8151. **Стефан С.** /Р. Српска/ – 5 КМ
8152. **Саша Т.** /Р. Српска/ – 142.5 КМ
8153. **Ивица Ж.** /Швајцарска/ – 58.31 КМ (**за Шљивиће код Блаца**)
8154. **Никола Б.** /Р. Српска/ – 28.5 КМ
8155. **Дејан Ђ.** /Р. Српска/ – 20 КМ (**за Шљивиће код Блаца**)
8156. **Софија В.** /Р. Српска/ – 20 КМ
8157. **Драгана В.** /Р. Српска/ – 20 КМ (**за Шљивиће код Блаца**)
8158. **Милан М.** /Р. Српска/ – 10 КМ
8159. **Слободан К.** /Р. Српска/ – 142.5 КМ
8160. **Милијана Т.** /Р. Српска/ – 50 КМ
8161. **Бојан Ђ.** /Р. Српска/ – 30 КМ
8162. **Ана Ш.** /Р. Српска/ – 20 КМ
8163. **Срђан Т.** /Р. Српска/ – 20 КМ
8164. **Срђан К.** /Р. Српска/ – 20 КМ
8165. **Маја В.** /Р. Српска/ – 10 КМ
8166. **Сара Ј.** /Р. Српска/ – 5 КМ
8167. **Жељко М.** /Р. Српска/ – 200 КМ
8168. **Душко Ш.** /Р. Српска/ – 180 КМ
8169. **Младен Т.** /Р. Српска/ – 100 КМ
8170. **Бојан Н.** /Р. Српска/ – 75 КМ
8171. **Владан П.** /Р. Српска/ – 50 КМ
8172. **Милан Ф.** /Р. Српска/ – 15 КМ
8173. **Ађим Б.** /Р. Српска/ – 10 КМ
8174. **Nina's Beddings** /Р. Српска/ – 66.5 КМ
8175. **Немања Т.** /Р. Српска/ – 25 КМ
8176. **Фолклор из блока, Дворана Борик, Бања Лука** /Р. Српска/ – 7,261 КМ
8177. **ЈУ Стоматолошка амбуланта „Кулашинац“** /Р. Српска/ – 100 КМ (**Тројка из блока, Источно Сарајево**)
8178. **Тројка из блока, кошаркашки терени у порти Цркве Вазнесења Христовог – Бијело Поље, Mostar** /Босна и Херцеговина/ – 1,290 КМ
8179. **Монтинг Монтажа д.о.о.** /Р. Српска/ – 1,000 КМ (**Тројка из блока, Бијељина**)
8180. **Баскет из блока, Терени код "Три собе", Брчко** /Р. Српска/ – 2,193.8 КМ
8181. **N Group д.о.о.** /Р. Српска/ – 200 КМ (**Донаторско вече, Ресторан Пет језера, Бијељина**)
8182. **Цвјећара Муња** /Р. Српска/ – 400 КМ (**Тројка из блока, МЗ Илићка, Брчко**)
8183. **Ауто школа Лукић** /Р. Српска/ – 100 КМ (**Тројка из блока, МЗ Илићка, Брчко**)
8184. **Биоскоп из блока, ЈУ Центар за културу, Станари** /Р. Српска/ – 1,848 КМ
8185. **Књига из блока, ЈУ Народна библиотека, Мркоњић Град** /Р. Српска/ – 1,650.4 КМ
8186. **Меморијални турнир „Иван Секулић“, Терени испред Дома културе Омарска, Омарска** /Р. Српска/ – 1,960 КМ
8187. **Бато Петрол д.о.о.** /Р. Српска/ – 300 КМ (**Тројка из блока, Добој**)
8188. **Бојан Б.** /Р. Српска/ – 100 КМ (**Трка из блока, Приједор**)
8189. **Меморијални турнир „Иван Секулић“, Терени испред Дома културе Омарска, Омарска** /Р. Српска/ – 550 КМ
8190. **Јелена П.** /Србија/ – 12 € (**за Шљивиће код Блаца**)
8191. **Анонимно** /Р. Српска/ – 250 €
8192. **Анонимно** /Р. Српска/ – 35 €
8193. **Гордана Г.** /Р. Српска/ – 25 € (**за Шљивиће код Блаца**)
8194. **Милица Р.** /Аустрија/ – 35 €
8195. **Анонимно** /Словенија/ – 8 € (**за Шљивиће код Блаца**)
8196. **Дијана С.** /Аустрија/ – 35 € (**за Шљивиће код Блаца**)
8197. **Данијела Ђ.** /Србија/ – 75 € (**за Шљивиће код Блаца**)
8198. **Милан С.** /Србија/ – 12 €
8199. **Милан В.** /Србија/ – 100 €
8200. **Никола В.** /Србија/ – 10 €
8201. **Анонимно** /Аустрија/ – 20 € (**за Шљивиће код Блаца**)
8202. **Борис Ћ.** /Хрватска/ – 12 €

Списак донација

8203. **Селена Ш.** /Р. Српска/ – 35 €
8204. **Игор Б.** /Хрватска/ – 35 €
(**за Шљивиће код Блаца**)
8205. **Марко Т.** /Србија/ – 12 €
(**за Шљивиће код Блаца**)
8206. **Анонимно** /Аустрија/ – 12 €
(**за Шљивиће код Блаца**)
8207. **Анонимно** /Црна Гора/ – 50 €
(**за Шљивиће код Блаца**)
8208. **Дарко В.** /Србија/ – 12 €
8209. **Стефан К.** /Србија/ – 5 €
8210. **Мирослав С.** /Србија/ – 20 €
8211. **Анонимно** /Црна Гора/ – 75 €
8212. **Анонимно** /Р. Српска/ – 12 €
(**за Шљивиће код Блаца**)
8213. **Владан М.** /Чешка/ – 12 €
8214. **Анонимно** /Словенија/ – 10 €
8215. **Нина Т.** /Р. Српска/ – 12 €
8216. **Анонимно** /Словенија/ – 250 €
(**за Шљивиће код Блаца**)
8217. **Никола П.** /Р. Српска/ – 10 €
8218. **Тамара М.** /Р. Српска/ – 120 €
(**за Шљивиће код Блаца**)
8219. **Анонимно** /Србија/ – 50 €
8220. **Анонимно** /Р. Српска/ – 25 €
8221. **Милена М.** /Холандија/ – 35 €
8222. **Душко П.** /Словенија/ – 12 €
(**за Шљивиће код Блаца**)
8223. **Анонимно** /Р. Српска/ – 12 €
(**за Шљивиће код Блаца**)
8224. **Анонимно** /Србија/ – 12 €
(**за Шљивиће код Блаца**)
8225. **Небојша Р.** /Србија/ – 10 €
8226. **Невена Б.** /Србија/ – 20 €
(**за Шљивиће код Блаца**)
8227. **Анонимно** /Ирска/ – 12 €
8228. **Душан Д.** /Србија/ – 35 €
(**за Шљивиће код Блаца**)
8229. **Анонимно** /Србија/ – 5 €
(**за Шљивиће код Блаца**)
8230. **Маријана О.** /Србија/ – 120 €
(**за Шљивиће код Блаца**)
8231. **Саша М.** /Србија/ – 20 €
(**за Шљивиће код Блаца**)
8232. **Анонимно** /Србија/ – 20 €
(**за Шљивиће код Блаца**)
8233. **Анонимно** /Србија/ – 35 €
8234. **Лука С.** /Црна Гора/ – 15 €
8235. **Анонимно** /Србија/ – 20 €
8236. **Анонимно** /Србија/ – 12 €
(**за Шљивиће код Блаца**)
8237. **Снежана Б.** /Р. Српска/ – 35 €
(**за Шљивиће код Блаца**)
8238. **Адријана Л.** /Црна Гора/ – 25 €
8239. **Анонимно** /Србија/ – 12 €
(**за Шљивиће код Блаца**)
8240. **Анонимно** /Р. Српска/ – 12 €
8241. **Марија Д.** /Србија/ – 35 €
(**за Шљивиће код Блаца**)
8242. **Анонимно** /Србија/ – 12 €
(**за Шљивиће код Блаца**)
8243. **Радана М.** /Аустрија/ – 20 €
8244. **Тамара С.** /Аустрија/ – 12 €
8245. **Тамара М.** /Аустрија/ – 35 €
8246. **Витомир Д.** /Аустрија/ – 20 €
(**за Шљивиће код Блаца**)
8247. **Јелисавета А.** /Аустрија/ – 50 €
(**за Шљивиће код Блаца**)
8248. **Свијетлана и Лана М.** /Аустрија/ – 12 €
(**за Шљивиће код Блаца**)
8249. **Маријана К.** /Аустрија/ – 20 €
(**за Шљивиће код Блаца**)
8250. **Данијела М.** /Аустрија/ – 50 €
8251. **Гордана Р.** /Аустрија/ – 50 €
(**за Шљивиће код Блаца**)
8252. **Никола Ф.** /Немачка/ – 33 €
(**за Шљивиће код Блаца**)
8253. **Катарина Ч.** /Аустрија/ – 35 €
(**за Шљивиће код Блаца**)
8254. **Горан Ђ.** /Аустрија/ – 12 €
(**за Шљивиће код Блаца**)
8255. **Зоран Ј.** /Аустрија/ – 10 €
8256. **Јована Д.** /Аустрија/ – 10 €
8257. **Александра К.** /Аустрија/ – 20 €
(**за Шљивиће код Блаца**)
8258. **Даниел Б.** /Аустрија/ – 11.68 €
(**за Републику Српску**)
8259. **Павле С.** /Аустрија/ – 50 €
8260. **Анонимно** /Аустрија/ – 10 €
(**за Шљивиће код Блаца**)
8261. **Анонимно** /Аустрија/ – 10 €
(**за Шљивиће код Блаца**)
8262. **Гордана Јосип К.** /Аустрија/ – 5 €
8263. **Дејан С.** /Аустрија/ – 10 €
8264. **Гордана Ј.** /Аустрија/ – 100 €
8265. **Николина П.** /Аустрија/ – 5 €
8266. **Горан Д.** /Словенија/ – 70 €

Списак донација

8267. **Оливера Ц.** /Хрватска/ – 30 €
(**за Шљивиће код Блаца**)
8268. **Миодраг С.** /Хрватска/ – 50 €
8269. **Александар Н.** /Србија/ – 2.14 €
8270. **Ђорђе Ћ.** /Словенија/ – 10 €
8271. **Марина М.** /Словенија/ – 12 €
(**за Шљивиће код Блаца**)
8272. **Далиборка Ђ.** /Италија/ – 12 €
8273. **Тања М.** /Р. Српска/ – 12 €
8274. **Анонимно** /Србија/ – 12 €
8275. **Анонимно** /Србија/ – 35 €
8276. **Анонимно** /Црна Гора/ – 2 €
(**за Шљивиће код Блаца**)
8277. **Наталија К.** /Р. Српска/ – 12 €
8278. **Ненад А.** /Србија/ – 12 €
(**за Шљивиће код Блаца**)
8279. **Данијела Ш.** /Италија/ – 25 €
8280. **Марко К.** /Чешка/ – 50 €
(**за Шљивиће код Блаца**)
8281. **Анонимно** /Србија/ – 35 €
(**за Шљивиће код Блаца**)
8282. **Невена Б.** /Р. Српска/ – 75 €
8283. **Ана А.** /Грчка/ – 12 €
(**за Шљивиће код Блаца**)
8284. **Емилија С.** /Србија/ – 12 €
8285. **Анонимно** /Словенија/ – 50 €
(**за Шљивиће код Блаца**)
8286. **Маријана Б.** /Р. Српска/ – 12 €
(**за Шљивиће код Блаца**)
8287. **Данило Т.** /Србија/ – 200 €
8288. **Саша С.** /Србија/ – 12 €
(**за Шљивиће код Блаца**)
8289. **Дамјан К.** /Црна Гора/ – 20 €
8290. **Драган Ц.** /Србија/ – 30 €
8291. **Владислав Ђ.** /Р. Српска/ – 35 €
(**за Шљивиће код Блаца**)
8292. **Милош Н.** /Словенија/ – 50 €
8293. **Анонимно** /Р. Српска/ – 75 €
(**за Шљивиће код Блаца**)
8294. **Анонимно** /Србија/ – 12 €
8295. **Анонимно** /Србија/ – 5 €
(**за Шљивиће код Блаца**)
8296. **Анонимно** /Србија/ – 35 €
(**за Шљивиће код Блаца**)
8297. **Анонимно** /Р. Српска/ – 12 €
(**за Шљивиће код Блаца**)
8298. **Синиша Р.** /Р. Српска/ – 75 €
8299. **Јована М.** /Србија/ – 20 €
(**за Шљивиће код Блаца**)
8300. **Горан М.** /Словенија/ – 100 €
(**за Шљивиће код Блаца**)
8301. **Анонимно** /Србија/ – 12 €
(**за Шљивиће код Блаца**)
8302. **Горица М.** /Србија/ – 12 €
(**за Шљивиће код Блаца**)
8303. **Анонимно** /Р. Српска/ – 75 €
(**за Шљивиће код Блаца**)
8304. **Љиљана М.** /Црна Гора/ – 12 €
8305. **Саша М.** /Србија/ – 10 €
8306. **Анонимно** /Р. Српска/ – 35 €
8307. **Урош Б.** /Северна Македонија/ – 250 €
8308. **Здравко К.** /Црна Гора/ – 12 €
8309. **Анонимно** /Аустрија/ – 20 €
(**за Шљивиће код Блаца**)
8310. **Катарина А.** /Србија/ – 12 €
8311. **Марко Г.** /Португал/ – 250 €
8312. **Анонимно** /Србија/ – 12 €
(**за Шљивиће код Блаца**)
8313. **Анонимно** /Србија/ – 10 €
(**за Шљивиће код Блаца**)
8314. **Анонимно** /Србија/ – 20 €
(**за Шљивиће код Блаца**)
8315. **Анонимно** /Црна Гора/ – 12 €
8316. **Милан П.** /Србија/ – 35 €
(**за Шљивиће код Блаца**)
8317. **Снежана Н.** /Србија/ – 20 €
(**за Шљивиће код Блаца**)
8318. **Анонимно** /Србија/ – 75 €
(**за Шљивиће код Блаца**)
8319. **Анонимно** /Р. Српска/ – 25 €
(**за Шљивиће код Блаца**)
8320. **Анонимно** /Шведска/ – 5 €
8321. **Анонимно** /Словенија/ – 12 €
(**за Шљивиће код Блаца**)
8322. **Марко О.** /Црна Гора/ – 12 €
8323. **Анонимно** /Р. Српска/ – 75 €
8324. **Слађана В.** /Р. Српска/ – 12 €
8325. **Анонимно** /Р. Српска/ – 12 €
8326. **Милан И.** /САД/ – 20 €
(**за Шљивиће код Блаца**)
8327. **Кристина Т.** /Аустрија/ – 12 €
(**за Шљивиће код Блаца**)
8328. **Радмила М.** /Аустрија/ – 15 €
8329. **Младен Ј.** /Аустрија/ – 10 €
8330. **Војо М.** /Аустрија/ – 30 €
8331. **Тања В.** /Аустрија/ – 120 €
(**за Шљивиће код Блаца**)

Списак донација

8332. **Ловро П.** /Хрватска/ – 2 €
8333. **Горан П.** /Велика Британија/ – 75 €
8334. **Милош С.** /Словенија/ – 105 €
8335. **Данијела К.** /Аустрија/ – 12 €
(**за Шљивиће код Блаца**)
8336. **Славко З.** /Р. Српска/ – 4.91 €
8337. **Маја М.** /Аустрија/ – 35 €
8338. **Дејан Ђ.** /Аустрија/ – 20 €
(**за Шљивиће код Блаца**)
8339. **Сања Л.** /Аустрија/ – 20 €
8340. **Дамјан Б.** /Аустрија/ – 50 €
(**за Шљивиће код Блаца**)
8341. **Софија С.** /Аустрија/ – 30 €
8342. **Вук Р.** /Аустрија/ – 15 €
(**за Шљивиће код Блаца**)
8343. **Ведран К.** /Аустрија/ – 25 €
8344. **Тања Б.** /Аустрија/ – 100 €
(**за Шљивиће код Блаца**)
8345. **Игор и Драгана К.** /Аустрија/ – 50 €
(**за Шљивиће код Блаца**)
8346. **Драган К.** /Аустрија/ – 10 €
8347. **Слободан и Дијана Б.** /Аустрија/ – 120 €
(**за Шљивиће код Блаца**)
8348. **Наталија Р.** /Аустрија/ – 15 €
(**за Шљивиће код Блаца**)
8349. **СЗС Малта** /Малта/ – 1,360 €
8350. **Александар А.** /Хрватска/ – 5 €
8351. **Лука С.** /Србија/ – 35 €
8352. **Анонимно** /Србија/ – 12 €
(**за Шљивиће код Блаца**)
8353. **Анонимно** /Србија/ – 100 €
(**за Шљивиће код Блаца**)
8354. **Анонимно** /Италија/ – 35 €
(**за Шљивиће код Блаца**)
8355. **Анонимно** /Црна Гора/ – 12 €
(**за Шљивиће код Блаца**)
8356. **Наташа С.** /Србија/ – 12 €
(**за Шљивиће код Блаца**)
8357. **Анонимно** /Италија/ – 12 €
8358. **Никола В.** /Србија/ – 20 €
8359. **Анонимно** /Србија/ – 35 €
(**за Шљивиће код Блаца**)
8360. **Анонимно** /Србија/ – 12 €
(**за Шљивиће код Блаца**)
8361. **Бојан М.** /Србија/ – 12 €
8362. **Милош К.** /Црна Гора/ – 35 €
8363. **Љубивоје П.** /Србија/ – 12 €
(**за Шљивиће код Блаца**)
8364. **Страхиња Б.** /Србија/ – 12 €
8365. **Анонимно** /Словенија/ – 75 €
8366. **Анонимно** /Р. Српска/ – 75 €
8367. **Милан Г.** /Србија/ – 10 €
(**за Шљивиће код Блаца**)
8368. **Анонимно** /Србија/ – 12 €
8369. **Тамара Д.** /Црна Гора/ – 5 €
(**за Шљивиће код Блаца**)
8370. **Лазар М.** /Србија/ – 12 €
(**за Шљивиће код Блаца**)
8371. **Анонимно** /Р. Српска/ – 30 €
(**за Шљивиће код Блаца**)
8372. **Анонимно** /Р. Српска/ – 20 €
8373. **Татјана Т.** /Р. Српска/ – 12 €
(**за Шљивиће код Блаца**)
8374. **Гордана М.** /Србија/ – 12 €
(**за Шљивиће код Блаца**)
8375. **Младен Б.** /Србија/ – 75 €
8376. **Милан Г.** /Србија/ – 50 €
8377. **Теодора М.** /Србија/ – 20 €
8378. **Никола Б.** /Француска/ – 75 €
8379. **Војислав М.** /Р. Српска/ – 50 €
(**за Шљивиће код Блаца**)
8380. **Николина С.** /Р. Српска/ – 10 €
(**за Шљивиће код Блаца**)
8381. **Јована М.** /Србија/ – 10 €
(**за Шљивиће код Блаца**)
8382. **Анонимно** /Р. Српска/ – 12 €
8383. **Данијела Ф.** /Данска/ – 35 €
(**за Шљивиће код Блаца**)
8384. **Теодора Ђ.** /Србија/ – 10 €
8385. **Анонимно** /Србија/ – 20 €
(**за Шљивиће код Блаца**)
8386. **Матија Г.** /Србија/ – 35 €
8387. **Весна М.** /Француска/ – 12 €
8388. **Даниел М.** /Аустрија/ – 200 €
(**за Шљивиће код Блаца**)
8389. **Гордана С.** /Данска/ – 50 €
(**за Шљивиће код Блаца**)
8390. **Михајло М.** /Словенија/ – 12 €
8391. **Филип Л.** /Словенија/ – 25 €
8392. **Томислав Г.** /Аустрија/ – 15 €
(**за Шљивиће код Блаца**)
8393. **Андреј К.** /Аустрија/ – 25 €
8394. **Иван С.** /Аустрија/ – 10 €
(**за Шљивиће код Блаца**)
8395. **Жељана О.** /Аустрија/ – 50 €
(**за Шљивиће код Блаца**)
8396. **Јован С.** /Немачка/ – 40 €

Списак донација

8397. **Стеван И.** /Италија/ – 12 €
8398. **Благоје К.** /Аустрија/ – 12 €
8399. **Богдан М.** /Србија/ – 12 €
(**за Шљивиће код Блаца**)
8400. **Анонимно** /Немачка/ – 12 €
(**за Шљивиће код Блаца**)
8401. **Породица Каштеровић** /Аустрија/ – 10 €
8402. **Дејан М.** /Р. Српска/ – 35 €
8403. **Анонимно** /Р. Српска/ – 35 €
(**за Шљивиће код Блаца**)
8404. **Анонимно** /Србија/ – 20 €
8405. **Анонимно** /Аустрија/ – 12 €
(**за Шљивиће код Блаца**)
8406. **Милица М.** /Србија/ – 12 €
8407. **Анонимно** /Данска/ – 50 €
(**за Мијуцине код Кикинде**)
8408. **Анонимно** /Италија/ – 12 €
(**за Шљивиће код Блаца**)
8409. **Анонимно** /Србија/ – 12 €
(**за Шљивиће код Блаца**)
8410. **Марина Ћ.** /Србија/ – 12 €
(**за Шљивиће код Блаца**)
8411. **Марина Ј.** /Србија/ – 35 €
(**за Шљивиће код Блаца**)
8412. **Зорица М.** /Р. Српска/ – 12 €
8413. **Маријана В.** /Словенија/ – 20 €
(**за Шљивиће код Блаца**)
8414. **Тамара А.** /Србија/ – 75 €
(**за Шљивиће код Блаца**)
8415. **Далибор С.** /Р. Српска/ – 100 €
(**за Шљивиће код Блаца**)
8416. **Анонимно** /Србија/ – 6 €
(**за Шљивиће код Блаца**)
8417. **Михаило К.** /Црна Гора/ – 15 €
(**за Шљивиће код Блаца**)
8418. **Наташа Ч.** /Црна Гора/ – 75 €
(**за Шљивиће код Блаца**)
8419. **Анонимно** /Србија/ – 25 €
8420. **Јелена К.** /Словенија/ – 35 €
(**за Шљивиће код Блаца**)
8421. **Анонимно** /Р. Српска/ – 75 €
8422. **Стефан С.** /Србија/ – 12 €
8423. **Фабио Р.** /Италија/ – 50 €
8424. **Милица В.** /Шпанија/ – 20 €
8425. **Дарко С.** /Србија/ – 12 €
8426. **Лидија Б.** /Аустрија/ – 75 €
(**за Шљивиће код Блаца**)
8427. **Марко С.** /Словенија/ – 10 €
8428. **Михајло Р.** /Италија/ – 15 €
8429. **Robert i Natasa J.** /Аустрија/ – 10 €
8430. **Тања С.** /Аустрија/ – 20 €
(**за Шљивиће код Блаца**)
8431. **Данијела Р.** /Аустрија/ – 15 €
8432. **Ненад Ј.** /Хрватска/ – 30 €
8433. **Хуманитарна Фондација Шумадија** /САД/ – 13,205.29 €
8434. **Александар А.** /Хрватска/ – 1 €
8435. **Анонимно** /Црна Гора/ – 5 €
(**за Косово и Метохију**)
8436. **Недељка Г.** /Србија/ – 5 €
8437. **Анонимно** /Србија/ – 5 €
8438. **Теодора Л.** /УАЕ/ – 35 €
(**за Шљивиће код Блаца**)
8439. **Данијел Д.** /Р. Српска/ – 40 €
(**за Шљивиће код Блаца**)
8440. **Вук Б.** /Србија/ – 22 €
8441. **Сенка П.** /Црна Гора/ – 12 €
8442. **Анонимно** /Србија/ – 35 €
8443. **Милош М.** /Р. Српска/ – 5 €
8444. **Анонимно** /Србија/ – 75 €
(**за Петаковиће код Сјенице**)
8445. **Јована М.** /Словенија/ – 12 €
8446. **Милан Ј.** /Србија/ – 12 €
8447. **Анонимно** /Словенија/ – 30 €
8448. **Анонимно** /Италија/ – 25 €
8449. **Филип Д.** /Србија/ – 10 €
8450. **Анонимно** /Словенија/ – 12 €
(**за Шљивиће код Блаца**)
8451. **Анонимно** /Р. Српска/ – 25 €
(**за Шљивиће код Блаца**)
8452. **Живојин С.** /Србија/ – 35 €
(**за Шљивиће код Блаца**)
8453. **Мирко С.** /Србија/ – 12 €
8454. **Дорис С.** /Аустрија/ – 50 €
8455. **Кристијан Р.** /Италија/ – 10 €
8456. **Огњен Д.** /Исланд/ – 12 €
8457. **Дарко Р.** /Словенија/ – 50 €
8458. **Маринко Ш.** /Холандија/ – 60 €
(**за Шљивиће код Блаца**)
8459. **Станко Р.** /Аустрија/ – 35 €
8460. **Кристина Д.** /Аустрија/ – 5 €
8461. **Александар и Тијана О.** /Аустрија/ – 20 €
(**за Шљивиће код Блаца**)
8462. **Мира К.** /Аустрија/ – 50 €
(**за Шљивиће код Блаца**)
8463. **Срђан Ш.** /Аустрија/ – 25 €

Списак донација

8464. **Иван В.** /Србија/ – 10 €
(**за Шљивиће код Блаца**)
8465. **Давид С.** /Аустрија/ – 12 €
(**за Шљивиће код Блаца**)
8466. **Анонимно** /Аустрија/ – 12 €
8467. **Богдан Л.** /Р. Српска/ – 12 €
8468. **Анонимно** /Холандија/ – 35 €
8469. **Огњен С.** /Србија/ – 10 €
8470. **Анонимно** /Србија/ – 50 €
(**за Шљивиће код Блаца**)
8471. **Мирко К.** /Црна Гора/ – 12 €
(**за Шљивиће код Блаца**)
8472. **Анонимно** /Аустрија/ – 35 €
(**за Шљивиће код Блаца**)
8473. **Милош О.** /Србија/ – 12 €
8474. **Бранимир П.** /Р. Српска/ – 7 €
8475. **Михаило С.** /Србија/ – 100 €
8476. **Елизабета Д.** /Србија/ – 10 €
(**за Шљивиће код Блаца**)
8477. **Анонимно** /Србија/ – 70 €
(**за Шљивиће код Блаца**)
8478. **Небојша С.** /Србија/ – 12 €
8479. **Владимир С.** /Ирска/ – 35 €
(**за Мијуцине код Кикинде**)
8480. **Александар С.** /Аустрија/ – 10 €
8481. **Јован С.** /Италија/ – 20 €
8482. **Владан К.** /Аустрија/ – 10 €
8483. **Оливер К.** /Данска/ – 10 €
8484. **Предраг Ћ.** /Немачка/ – 5 €
8485. **Марио П.** /Немачка/ – 30 €
8486. **Павле М.** /Хрватска/ – 275 €
8487. **Јелена Ј.** /Србија/ – 12 €
8488. **Никола К.** /Србија/ – 10 €
8489. **Мирко Д.** /Србија/ – 35 €
(**за Шљивиће код Блаца**)
8490. **Маријана М.** /Италија/ – 12 €
(**за Шљивиће код Блаца**)
8491. **Исидора М.** /Србија/ – 12 €
(**за Шљивиће код Блаца**)
8492. **Димитриј С.** /Србија/ – 17 €
8493. **Анонимно** /Србија/ – 50 €
8494. **Јован Б.** /Србија/ – 10 €
(**за Шљивиће код Блаца**)
8495. **Бојан Ц.** /Србија/ – 35 €
8496. **Анонимно** /Србија/ – 50 €
8497. **Александар А.** /Хрватска/ – 1 €
8498. **Ивана Р.** /Италија/ – 12 €
8499. **Биљана К.** /Аустрија/ – 40 €
8500. **Дајана Ж.** /Немачка/ – 35 €
(**за Шљивиће код Блаца**)
8501. **Дејан С.** /Аустрија/ – 10 €
8502. **Анонимно** /Р. Српска/ – 12 €
(**за Делиће из Обреновца**)
8503. **Милана В.** /Р. Српска/ – 35 €
8504. **Далибор Р.** /Словенија/ – 12 €
8505. **Анонимно** /Србија/ – 12 €
8506. **Анонимно** /Србија/ – 35 €
(**за Шљивиће код Блаца**)
8507. **Анонимно** /Србија/ – 12 €
8508. **Бранка Д.** /Данска/ – 12 €
8509. **Анонимно** /Словенија/ – 35 €
8510. **Новица Ч.** /Црна Гора/ – 35 €
8511. **Ђорђе М.** /Р. Српска/ – 10 €
(**за Шљивиће код Блаца**)
8512. **Александар А.** /Хрватска/ – 1 €
8513. **Милош М.** /Србија/ – 12 €
8514. **Момчило С.** /Аустрија/ – 20 €
(**за Шљивиће код Блаца**)
8515. **Саша М.** /Словенија/ – 35 €
8516. **Дејан Ј.** /Аустрија/ – 75 €
8517. **Стојан С.** /САД/ – 40 €
8518. **Ruben R.** /Белгија/ – 15 €
8519. **Марија Б.** /Аустрија/ – 10 €
8520. **Немања Н.** /Аустрија/ – 20 €
8521. **Слађана Ј.** /Аустрија/ – 100 €
(**за Шљивиће код Блаца**)
8522. **Маја М.** /Србија/ – 12 €
8523. **Ђуро К.** /Србија/ – 18 €
8524. **Анонимно** /Словенија/ – 20 €
(**За Фемиће код Бијелог Поља**)
8525. **Анонимно** /Словенија/ – 25 €
(**За Фемиће код Бијелог Поља**)
8526. **Анонимно** /Србија/ – 50 €
(**за Шљивиће код Блаца**)
8527. **Ђуро К.** /Србија/ – 18 €
8528. **Анонимно** /Црна Гора/ – 12 €
(**за Шљивиће код Блаца**)
8529. **Душан Ћ.** /Р. Српска/ – 10 €
8530. **Анонимно** /Немачка/ – 12 €
(**за Шљивиће код Блаца**)
8531. **Стефан Ш.** /Р. Српска/ – 12 €
(**за Шљивиће код Блаца**)
8532. **Никола Б.** /Србија/ – 12 €
8533. **Мићо М.** /САД/ – 12 €
8534. **Мирко Ђ.** /Немачка/ – 10 €
8535. **Тамара К.** /Велика Британија/ – 12 €

Списак донација

8536. **Борис Д.** /Аустрија/ – 10 €
(**за Шљивиће код Блаца**)
8537. **Биљана З.** /Аустрија/ – 100 €
8538. **Драган Г.** /Словенија/ – 20 €
8539. **Бранислава Р.** /Србија/ – 12 €
8540. **Немања В.** /Р. Српска/ – 12 €
8541. **Војкан Т.** /Србија/ – 12 €
8542. **Игор М.** /Аустрија/ – 12 €
8543. **Игор Г.** /Србија/ – 20 €
(**за Шљивиће код Блаца**)
8544. **Сава Ј.** /Србија/ – 12 €
8545. **Јово О.** /Хрватска/ – 12 €
8546. **Анонимно** /Словенија/ – 12 €
8547. **Борис Б.** /Бразил/ – 75 €
(**за Крајину**)
8548. **Ненад М.** /Србија/ – 114 €
8549. **Анонимно** /Србија/ – 20 €
8550. **Душан К.** /Србија/ – 12 €
8551. **Анонимно** /Србија/ – 12 €
8552. **Никола Л.** /Србија/ – 12 €
8553. **Александар А.** /Хрватска/ – 1 €
8554. **Младен А.** /Словенија/ – 10 €
8555. **Божидар Ј.** /Холандија/ – 60 €
8556. **Ана М.** /Француска/ – 12 €
8557. **Бојана Д.** /Аустрија/ – 10 €
8558. **Бојана П.** /Аустрија/ – 10 €
8559. **Његош К.** /Аустрија/ – 35 €
8560. **Веселин Д.** /Аустрија/ – 50 €
8561. **Веселин Д.** /Аустрија/ – 50 €
(**за Мијуцине код Кикинде**)
8562. **Edwin H.** /Велика Британија/ – 35 €
(**за Шљивиће код Блаца**)
8563. **Анастасија П.** /Аустрија/ – 100 €
8564. **Светлана Ј.** /Холандија/ – 10 €
8565. **Денис К.** /Аустрија/ – 12 €
8566. **Анонимно** /Србија/ – 2 €
(**за Шљивиће код Блаца**)
8567. **Миливоје М.** /Луксембург/ – 75 €
(**за Шљивиће код Блаца**)
8568. **Анонимно** /Црна Гора/ – 12 €
8569. **Анонимно** /Р. Српска/ – 20 €
8570. **Весна М.** /Црна Гора/ – 35 €
8571. **Анонимно** /Србија/ – 12 €
(**за Шљивиће код Блаца**)
8572. **Анонимно** /Словенија/ – 16 €
(**за Косово и Метохију**)
8573. **Анђелка П.** /Србија/ – 35 €
(**за Шљивиће код Блаца**)
8574. **Григор Ј.** /Србија/ – 12 €
8575. **Марија М.** /Црна Гора/ – 20 €
(**за Шљивиће код Блаца**)
8576. **Угљеша Р.** /Србија/ – 12 €
8577. **Александар А.** /Хрватска/ – 1 €
8578. **Милорад Д.** /Аустрија/ – 12 €
8579. **Марија Б.** /Ирска/ – 25 €
8580. **Горан В.** /Хрватска/ – 20 €
8581. **Морана С.** /Аустрија/ – 5 €
8582. **Лазар Ђ.** /Кувајт/ – 50 €
8583. **Миљан К.** /Словенија/ – 5 €
(**за Шљивиће код Блаца**)
8584. **Ђорђе С.** /Аустрија/ – 50 €
8585. **Петко С.** /Холандија/ – 75 €
8586. **Ангелина П.** /Аустрија/ – 10 €
8587. **Тања П.** /Аустрија/ – 12 €
8588. **Срђан В.** /Р. Српска/ – 75 €
(**за Гајиће из Рибника**)
8589. **Анонимно** /Црна Гора/ – 12 €
(**за Шљивиће код Блаца**)
8590. **Анонимно** /Словенија/ – 10 €
8591. **Слађана С.** /Аустрија/ – 20 €
(**за Шљивиће код Блаца**)
8592. **Анонимно** /Чешка/ – 12 €
(**за Шљивиће код Блаца**)
8593. **Милош М.** /Црна Гора/ – 12 €
(**за Шљивиће код Блаца**)
8594. **Анонимно** /Чешка/ – 12 €
(**за Гајиће из Рибника**)
8595. **Анонимно** /Црна Гора/ – 10 €
8596. **Дејан М.** /Аустрија/ – 50 €
8597. **Сања М.** /Србија/ – 12 €
8598. **Марко Ч.** /Словенија/ – 12 €
8599. **Невена Ц.** /Немачка/ – 12 €
8600. **Невена Ц.** /Немачка/ – 12 €
(**за Косово и Метохију**)
8601. **Оливер Р.** /Аустрија/ – 35 €
(**за Шљивиће код Блаца**)
8602. **Анонимно** /Холандија/ – 15 €
8603. **Давор М.** /Аустрија/ – 20 €
8604. **Јелена Ч.** /Италија/ – 12 €
8605. **Бранка В.** /Аустрија/ – 40 €
(**за Шљивиће код Блаца**)
8606. **Michael D.** /Аустрија/ – 15 €
8607. **Дијана Л.** /Аустрија/ – 30 €
8608. **Љубинка Р.** /Италија/ – 15 €
8609. **Анонимно** /Аустрија/ – 35 €
8610. **Саша С.** /Србија/ – 75 €
(**за Шљивиће код Блаца**)
8611. **Андријана Р.** /Србија/ – 10 €

Списак донација

8612. **Вељко Н.** /Р. Српска/ – 35 €
8613. **Анонимно** /Србија/ – 7 €
(**за Шљивиће код Блаца**)
8614. **Милош Т.** /Србија/ – 10 €
(**за Шљивиће код Блаца**)
8615. **Анонимно** /Аустрија/ – 35 €
8616. **Софија Ш.** /Србија/ – 20 €
8617. **Михајло А.** /Ирска/ – 14 €
(**за Шљивиће код Блаца**)
8618. **Анонимно** /Црна Гора/ – 12 €
(**за Шљивиће код Блаца**)
8619. **Анонимно** /Србија/ – 20 €
8620. **Жељка Н.** /Француска/ – 12 €
8621. **Дана С.** /Аустрија/ – 15 €
8622. **Анонимно** /Израел/ – 5 €
8623. **Александар Ц.** /Словенија/ – 25 €
8624. **Александар А.** /Хрватска/ – 1 €
8625. **Перица М.** /Малта/ – 12 €
8626. **Драгана З.** /САД/ – 75 €
(**за Шљивиће код Блаца**)
8627. **Јеленка А.** /Црна Гора/ – 12 €
8628. **Павле Д.** /Србија/ – 12 €
8629. **Александар А.** /Хрватска/ – 1 €
8630. **Јована Л.** /Луксембург/ – 35 €
8631. **Бобан и Марија М.** /Аустрија/ – 5 €
8632. **Дражен П.** /Аустрија/ – 30 €
(**Тројка из блока, Грац**)
8633. **Драган Ћ.** /Аустрија/ – 25 €
(**Тројка из блока, Грац**)
8634. **MS Reinigungsservice GmbH** /Аустрија/ – 200 €
(**Тројка из блока, Линц**)
8635. **FPÖ Gemeinderatsfraktion Linz** /Аустрија/ – 200 €
(**Тројка из блока, Линц**)
8636. **Доротеј Љ.** /Словенија/ – 17 €
(**Ходочашће на Хиландар**)
(**за Гајиће из Рибника**)
8637. **Le Burger** /Аустрија/ – 2,640 €
(**Тројка из блока, Линц**)
8638. **Тројка из блока, Линц** /Аустрија/ – 4,626.68 €
8639. **Beta Tragwerk Gmbh** /Аустрија/ – 500 €
(**Тројка из блока, Линц**)
8640. **Cafe Lav** /Аустрија/ – 100 €
(**Тројка из блока, Линц**)
8641. **Cafe Phöenix** /Аустрија/ – 100 €
(**Тројка из блока, Линц**)
8642. **Pcelarstvo Djordjevic** /Аустрија/ – 100 €
(**Тројка из блока, Линц**)
8643. **ML Installationstechnik** /Аустрија/ – 200 €
(**Тројка из блока, Линц**)
8644. **Apetito** /Аустрија/ – 100 €
(**Тројка из блока, Линц**)
8645. **Доротеј Љ.** /Словенија/ – 17 €
(**Ходочашће на Хиландар**)
(**за Гајиће из Рибника**)
8646. **Момчило К.** /Србија/ – 16 €
(**Ходочашће на Хиландар**)
(**за Гајиће из Рибника**)
8647. **Журка из блока, Der Klub, Грац** /Аустрија/ – 820 €
8648. **Трка и котлић из блока, Augarten – Auwiesen, Грац, Грац** /Аустрија/ – 1,010 €
8649. **Сликање из блока, Храм Васкрсења Христовог, Беч** /Аустрија/ – 320 €
8650. **Прослава КУД-а Коло среће, Грац** /Аустрија/ – 561.2 €
8651. **Жељко Ј.** /Србија/ – 55 €
(**Ходочашће на Хиландар**)
(**за Гајиће из Рибника**)
8652. **Mancom Service LTD** /Малта/ – 500 €
(**Видовдански сабор Срба на Малти, Qawra**)
8653. **Proklima** /Малта/ – 450 €
(**Видовдански сабор Срба на Малти, Qawra**)
8654. **Salt and Pepper 2016 LTD** /Малта/ – 500 €
(**Видовдански сабор Срба на Малти, Qawra**)
8655. **Анонимно** /Швајцарска/ – 35 CHF
8656. **Сузи О.** /Швајцарска/ – 45 CHF
8657. **Катарина Т.** /Швајцарска/ – 35 CHF
8658. **Горан Ш.** /Швајцарска/ – 102.56 CHF
8659. **Кристина К.** /Швајцарска/ – 20.51 CHF
8660. **Далибор К.** /Швајцарска/ – 310 CHF
8661. **Јелена О.** /Швајцарска/ – 102.56 CHF
8662. **Дамјан М.** /Швајцарска/ – 102.56 CHF
8663. **Небојша Ј.** /Швајцарска/ – 20.51 CHF
8664. **Зоран М.** /Швајцарска/ – 100 CHF
8665. **Иван Н.** /Швајцарска/ – 50 CHF

Списак донација

8666. **Борис С.** /Швајцарска/ – 30 CHF
8667. **Миладин П.** /Швајцарска/ – 25 CHF
8668. **Дајана М.** /Швајцарска/ – 51.28 CHF
8669. **Наташа К.** /Швајцарска/ – 5 CHF
8670. **Душанка Р.** /Швајцарска/ – 60 CHF
8671. **Александар Ђ.** /Швајцарска/ – 30 CHF
8672. **Бранко В.** /Швајцарска/ – 10 CHF
8673. **Драган М.** /Швајцарска/ – 51.28 CHF
8674. **Слободан К.** /Швајцарска/ – 51.28 CHF
8675. **Тања К.** /Швајцарска/ – 71.79 CHF
8676. **Јелена Ј.** /Швајцарска/ – 35.9 CHF
8677. **Наташа Ј.** /Швајцарска/ – 35.9 CHF
8678. **Стефан Р.** /Швајцарска/ – 50 CHF
8679. **Горан Р.** /Швајцарска/ – 30 CHF
8680. **Мирко Ј.** /Швајцарска/ – 205.13 CHF
8681. **Боривоје и Анђа Р.** /Швајцарска/ – 30 CHF
8682. **Иван В.** /Швајцарска/ – 10 CHF
8683. **Дејан И.** /Швајцарска/ – 10 CHF
8684. **Горан З.** /Швајцарска/ – 40 CHF
8685. **Владимир Н.** /Швајцарска/ – 5 CHF
8686. **Огњен М.** /Швајцарска/ – 20 CHF
8687. **Милош Ћ.** /Швајцарска/ – 10 CHF
8688. **Саша Ј.** /Швајцарска/ – 50 CHF
8689. **Биљана Л.** /Швајцарска/ – 25 CHF
8690. **Стане И.** /Швајцарска/ – 20 CHF
8691. **Vanessa G.** /Швајцарска/ – 20 CHF
8692. **Новица В.** /Швајцарска/ – 30 CHF
8693. **Срђан Т.** /Швајцарска/ – 10 CHF
8694. **Далибор С.** /Швајцарска/ – 20 CHF
8695. **Татјана С.** /Швајцарска/ – 20 CHF
8696. **Александар М.** /Швајцарска/ – 20 CHF
8697. **Давор В.** /Швајцарска/ – 30 CHF
8698. **Вељко Г.** /Швајцарска/ – 30 CHF
8699. **Анонимно** /Швајцарска/ – 50 CHF (**за Божиће код Медвеђе**)
8700. **Нина Ј.** /Швајцарска/ – 30 CHF
8701. **Милан Т.** /Швајцарска/ – 51.28 CHF
8702. **Катарин Б.** /Швајцарска/ – 41.03 CHF
8703. **Јелена М.** /Швајцарска/ – 35.9 CHF
8704. **Саша З.** /Швајцарска/ – 61.54 CHF
8705. **Кристина Б.** /Швајцарска/ – 10 CHF
8706. **Наташа К.** /Швајцарска/ – 18 CHF
8707. **Виолета Ц.** /Швајцарска/ – 100 CHF (**за Шљивиће код Блаца**)
8708. **Сара В.** /Швајцарска/ – 100 CHF
8709. **Жарко Д.** /Швајцарска/ – 35 CHF
8710. **Игор Б.** /Швајцарска/ – 100 CHF
8711. **Никола М.** /Швајцарска/ – 25 CHF
8712. **Филип С.** /Швајцарска/ – 10 CHF
8713. **Слађана А.** /Швајцарска/ – 30 CHF
8714. **Драгана Р.** /Швајцарска/ – 20 CHF
8715. **Габријела С.** /Швајцарска/ – 30 CHF
8716. **Будимир Ч.** /Швајцарска/ – 20 CHF
8717. **Стојан Ј.** /Швајцарска/ – 30 CHF
8718. **Милош Ј.** /Швајцарска/ – 20 CHF
8719. **Ненад и Кристина А.** /Швајцарска/ – 60 CHF
8720. **Предраг А.** /Швајцарска/ – 5 CHF
8721. **Милан Г.** /Швајцарска/ – 27 CHF
8722. **Бобан М.** /Швајцарска/ – 50 CHF
8723. **Александар А.** /Швајцарска/ – 50 CHF
8724. **Братислав С.** /Швајцарска/ – 793 CHF
8725. **Јелена М.** /Швајцарска/ – 100 CHF
8726. **Милош М.** /Швајцарска/ – 51.28 CHF
8727. **Тамара М.** /Швајцарска/ – 30 CHF
8728. **Ивана Г.** /Швајцарска/ – 20 CHF
8729. **Драган и Оливера Ф.** /Швајцарска/ – 10 CHF
8730. **Дијана Ј.** /Швајцарска/ – 30 CHF
8731. **Остоја П.** /Швајцарска/ – 5 CHF
8732. **Здравка П.** /Швајцарска/ – 5 CHF
8733. **Весна Ђ.** /Швајцарска/ – 50 CHF
8734. **Горан и Дубравка М.** /Швајцарска/ – 50 CHF
8735. **Александар и Кристина П.** /Швајцарска/ – 30 CHF
8736. **Никола Ј.** /Швајцарска/ – 256.41 CHF
8737. **Братислав С.** /Швајцарска/ – 5 CHF
8738. **Бојан Ђ.** /Швајцарска/ – 30 CHF
8739. **Дејан Н.** /Швајцарска/ – 100 CHF
8740. **Дејан Даниел Б.** /Швајцарска/ – 10 CHF
8741. **Владимир Ц.** /Швајцарска/ – 10 CHF
8742. **Дејан М.** /Швајцарска/ – 5 CHF
8743. **Бојан А.** /Швајцарска/ – 200 CHF
8744. **Горица Ф.** /Швајцарска/ – 20 CHF
8745. **Милена Ђ.** /Швајцарска/ – 200 CHF
8746. **Милинка М.** /Швајцарска/ – 500 CHF
8747. **Лука П.** /Швајцарска/ – 20 CHF

Списак донација

8748. **Јелица А.** /Швајцарска/ – 10 CHF (**за Стевановиће из Ниша**)
8749. **Марко С.** /Швајцарска/ – 51.28 CHF
8750. **Дејана М.** /Швајцарска/ – 20 CHF
8751. **Јован Б.** /Швајцарска/ – 20.51 CHF
8752. **Дијана Н.** /Швајцарска/ – 10 CHF
8753. **Александар И.** /Швајцарска/ – 50 CHF
8754. **Јовица Р.** /Швајцарска/ – 25 CHF
8755. **Марија Д.** /Швајцарска/ – 20 CHF
8756. **Мирослав И.** /Швајцарска/ – 10 CHF
8757. **Горан М.** /Швајцарска/ – 30 CHF
8758. **Protax Gmbh** /Швајцарска/ – 50 CHF
8759. **Јована Ђ.** /Швајцарска/ – 5 CHF
8760. **Анђела П.** /Швајцарска/ – 50 CHF
8761. **Данијел Р.** /Швајцарска/ – 5 CHF
8762. **Борислав В.** /Швајцарска/ – 100 CHF
8763. **Дејан М.** /Швајцарска/ – 10 CHF
8764. **Ивица Р.** /Швајцарска/ – 25 CHF
8765. **Сви заједно** /Швајцарска/ – 1,000 CHF
8766. **Ивана П.** /Швајцарска/ – 50 CHF
8767. **Владимир У.** /Швајцарска/ – 10 CHF
8768. **Милош М.** /Швајцарска/ – 25 CHF
8769. **Игор и Тања Д.** /Швајцарска/ – 40 CHF
8770. **Милка Х.** /Швајцарска/ – 10 CHF
8771. **Бранко П.** /Швајцарска/ – 15 CHF
8772. **Дејан и Оливера Л.** /Швајцарска/ – 30 CHF
8773. **Нада И.** /Швајцарска/ – 10 CHF
8774. **Александер Никола Е.** /Швајцарска/ – 40 CHF
8775. **Мартин Х.** /Швајцарска/ – 15 CHF
8776. **Management Alexis facility** /Швајцарска/ – 50 CHF
8777. **Тамара М.** /Швајцарска/ – 10 CHF
8778. **Данијел С.** /Швајцарска/ – 40 CHF
8779. **Милош М.** /Швајцарска/ – 10 CHF
8780. **С. и Т. С.** /Швајцарска/ – 10 CHF
8781. **Дарко Л.** /Швајцарска/ – 10 CHF
8782. **Данијел С.** /Швајцарска/ – 10 CHF
8783. **Душан и Вања Ђ.** /Швајцарска/ – 10 CHF
8784. **Никола П.** /Швајцарска/ – 10 CHF
8785. **Миодраг М.** /Швајцарска/ – 41.03 CHF
8786. **Сања Р.** /Швајцарска/ – 30 CHF
8787. **Штанд из блока, Базел** /Швајцарска/ – 950 CHF
8788. **Зорица П.** /Немачка/ – 75 € (**за Шљивиће код Блаца**)
8789. **Анонимно** /Немачка/ – 50 € (**за Шљивиће код Блаца**)
8790. **Ивана Б.** /Немачка/ – 200 € (**за Шљивиће код Блаца**)
8791. **Мирослав Г.** /Немачка/ – 20 €
8792. **Дејан П.** /Немачка/ – 10 €
8793. **Милијана Б.** /Немачка/ – 120 € (**за Шљивиће код Блаца**)
8794. **Мила Ћ.** /Немачка/ – 5 €
8795. **Данића К.** /Немачка/ – 30 €
8796. **Душан П.** /Немачка/ – 10 €
8797. **Миљана П.** /Немачка/ – 20 € (**за Шљивиће код Блаца**)
8798. **Миљана П.** /Немачка/ – 20 € (**за Шљивиће код Блаца**)
8799. **Миладин М.** /Немачка/ – 100 € (**за Гајиће из Рибника**)
8800. **Дејан Ђ.** /Немачка/ – 35 €
8801. **Љубица Ј.** /Немачка/ – 100 € (**за Шљивиће код Блаца**)
8802. **Гордана С.** /Немачка/ – 12 € (**за Шљивиће код Блаца**)
8803. **Спасенко З.** /Немачка/ – 12 € (**за Шљивиће код Блаца**)
8804. **Сања М.** /Немачка/ – 20 € (**за Шљивиће код Блаца**)
8805. **Александар Г.** /Немачка/ – 20 € (**за Шљивиће код Блаца**)
8806. **Милица Р.** /Немачка/ – 50 € (**за Шљивиће код Блаца**)
8807. **Тијана П.** /Немачка/ – 20 €
8808. **Даница Г.** /Немачка/ – 5 € (**за Шљивиће код Блаца**)
8809. **Његош С.** /Немачка/ – 10 €
8810. **Ана Г.** /Немачка/ – 35 €
8811. **Бојан Ј.** /Немачка/ – 20 €
8812. **Бранко и Катарина Н.** /Немачка/ – 20 €
8813. **Снежана П.** /Немачка/ – 50 € (**за Шљивиће код Блаца**)
8814. **Лана Р.** /Немачка/ – 50 € (**за Шљивиће код Блаца**)
8815. **Дајана Т.** /Немачка/ – 5 €
8816. **Бранка Б.** /Немачка/ – 20 €
8817. **Генадиј и Јулија П.** /Немачка/ – 10 €

Списак донација

8818. **Мирјана Ј.** /Немачка/ – 10 €
8819. **Драгана С.** /Немачка/ – 100 €
(**за Шљивиће код Блаца**)
8820. **Жељко К.** /Немачка/ – 30 €
(**за Шљивиће код Блаца**)
8821. **Анонимно** /Немачка/ – 50 €
(**за Шљивиће код Блаца**)
8822. **Биљана М.** /Немачка/ – 20 €
(**за Шљивиће код Блаца**)
8823. **Андријана К.** /Немачка/ – 50 €
(**за Шљивиће код Блаца**)
8824. **Јелена Р.** /Немачка/ – 15 €
(**за Шљивиће код Блаца**)
8825. **Никола К.** /Немачка/ – 12 €
8826. **Анонимно** /Немачка/ – 12 €
(**за Шљивиће код Блаца**)
8827. **Анонимно** /Р. Српска/ – 20 €
8828. **Срђан С.** /Немачка/ – 35 €
(**за Шљивиће код Блаца**)
8829. **Драгана Р.** /Немачка/ – 20 €
8830. **Игор К.** /Немачка/ – 15 €
(**за Шљивиће код Блаца**)
8831. **Предраг С.** /Немачка/ – 5 €
8832. **Предраг С.** /Немачка/ – 5 €
8833. **Предраг С.** /Немачка/ – 5 €
8834. **Предраг С.** /Немачка/ – 5 €
8835. **Јелена Д.** /Немачка/ – 35 €
(**за Шљивиће код Блаца**)
8836. **Слађана Л.** /Немачка/ – 20 €
8837. **Марија М.** /Немачка/ – 10 €
(**за Шљивиће код Блаца**)
8838. **Сасана Ц.** /Немачка/ – 15 €
(**за Шљивиће код Блаца**)
8839. **Дејан и Славица Б.** /Немачка/ – 15 €
8840. **Јованче, Куманово** /Немачка/ – 150 €
8841. **Славиша Б.** /Немачка/ – 50 €
8842. **Hans Werner D.** /Немачка/ – 12 €
8843. **Дарко П.** /Немачка/ – 50 €
(**за Републику Српску**)
8844. **Дејан С.** /Немачка/ – 12 €
8845. **Dantes K.** /Немачка/ – 20 €
(**за Шљивиће код Блаца**)
8846. **Синиша С.** /Немачка/ – 15 €
8847. **Александар Г.** /Немачка/ – 100 €
(**за Шљивиће код Блаца**)
8848. **Петар Ж.** /Немачка/ – 20 €
8849. **Владан К.** /Немачка/ – 35 €
8850. **Ивана П.** /Немачка/ – 10 €
8851. **Жељка Д.** /Немачка/ – 10 €
8852. **Мирјана П.** /Србија/ – 12 €
8853. **Славољуб Ј.** /Немачка/ – 20 €
8854. **Теа Б.** /Немачка/ – 5 €
(**за Шљивиће код Блаца**)
8855. **Никола Т.** /Немачка/ – 30 €
(**за Шљивиће код Блаца**)
8856. **Никола Т.** /Немачка/ – 30 €
(**за Гајиће из Рибника**)
8857. **Љиљана С.** /Немачка/ – 50 €
(**за Шљивиће код Блаца**)
8858. **Рима К.** /Немачка/ – 12 €
8859. **Марија М.** /Немачка/ – 12 €
8860. **Иван и Марија В.** /Немачка/ – 30 €
8861. **Велинка К.** /Немачка/ – 50 €
(**за Шљивиће код Блаца**)
8862. **Стеван и Милица П.** /Немачка/ – 60 €
8863. **Младен Т.** /Немачка/ – 70 €
8864. **Дуња С.** /Немачка/ – 12 €
8865. **Наташа Ш.** /Немачка/ – 12 €
(**за Косово и Метохију**)
8866. **Анонимно** /Немачка/ – 120 €
(**за Шљивиће код Блаца**)
8867. **Урош М.** /Немачка/ – 20 €
(**за Шљивиће код Блаца**)
8868. **Анђела К.** /Немачка/ – 10 €
8869. **Вукашин Н.** /Немачка/ – 15 €
8870. **Милица Ђ.** /Немачка/ – 12 €
(**за Шљивиће код Блаца**)
8871. **Владимир Ж.** /Немачка/ – 5 €
8872. **Данијел П.** /Немачка/ – 15 €
8873. **Марко Т.** /Немачка/ – 15 €
8874. **Катарина Р.** /Немачка/ – 20 €
8875. **Иван К.** /Немачка/ – 12 €
(**за Шљивиће код Блаца**)
8876. **Матија М.** /Немачка/ – 3 €
8877. **Игор В.** /Немачка/ – 10 €
8878. **Драгана П.** /Немачка/ – 50 €
(**за Шљивиће код Блаца**)
8879. **Николина Ђ.** /Немачка/ – 50 €
8880. **Александар О.** /Немачка/ – 75 €
8881. **Немања Р.** /Немачка/ – 12 €
8882. **Младен Т.** /Немачка/ – 15 €
8883. **Александар О.** /Немачка/ – 75 €
8884. **Сузана М.** /Немачка/ – 10 €
8885. **Данијел В.** /Немачка/ – 30 €
8886. **Стефан Ж.** /Немачка/ – 12 €
8887. **Сњежана М.** /Немачка/ – 10 €

Списак донација

8888. **Константин Ј.** /Немачка/ – 30 €
8889. **Александра Ј.** /Немачка/ – 20 €
8890. **Данка М.** /Немачка/ – 10 €
8891. **Момо М.** /Немачка/ – 35 €
(**за Шљивиће код Блаца**)
8892. **Далибор К.** /Немачка/ – 10 €
8893. **Марија В.** /Немачка/ – 35 €
8894. **Гордана К.** /Немачка/ – 20 €
8895. **Госпава Г.** /Немачка/ – 15 €
8896. **Ивана М.** /Немачка/ – 10 €
8897. **Стеван А.** /Немачка/ – 35 €
8898. **Јована В.** /Немачка/ – 100 €
(**за Шљивиће код Блаца**)
8899. **Никола М.** /Немачка/ – 120 €
8900. **Александар Т.** /Немачка/ – 20 €
8901. **Горан С.** /Немачка/ – 10 €
8902. **Сузана Т.** /Немачка/ – 30 €
8903. **Матија М.** /Немачка/ – 3 €
8904. **Биљана П.** /Немачка/ – 10 €
(**за Шљивиће код Блаца**)
8905. **Александар Д.** /Немачка/ – 50 €
(**за Шљивиће код Блаца**)
8906. **Дарко и Драгана С.** /Немачка/ – 60 €
8907. **Александар и Марија М.** /Немачка/ – 70 €
8908. **Анонимно** /Немачка/ – 35 €
8909. **Анонимно** /Немачка/ – 75 €
8910. **Маја Б.** /Немачка/ – 20 €
8911. **Милена Н.** /Немачка/ – 10 €
8912. **Весна С.** /Немачка/ – 12 €
8913. **Драгана Н.** /Немачка/ – 12 €
8914. **Милош А.** /Немачка/ – 100 €
8915. **Јаков С.** /Немачка/ – 7 €
(**за Косово и Метохију**)
8916. **Александар Л.** /Немачка/ – 30 €
8917. **Младен У.** /Немачка/ – 20 €
8918. **Стевица С.** /Немачка/ – 12 €
8919. **Дејан С.** /Немачка/ – 5 €
8920. **Анонимно** /Немачка/ – 35 €
(**за Шљивиће код Блаца**)
8921. **Александар П.** /Немачка/ – 20 €
8922. **Ивана М.** /Немачка/ – 5 €
8923. **Марија Л.** /Немачка/ – 75 €
(**за Шљивиће код Блаца**)
8924. **Јована Ш.** /Немачка/ – 75 €
(**за Шљивиће код Блаца**)
8925. **Александар В.** /Немачка/ – 20 €
8926. **Ђорђе Ж.** /Белгија/ – 12 €
(**за Републику Српску**)
8927. **Жељко М.** /Немачка/ – 12 €
8928. **Жељко М.** /Немачка/ – 12 €
8929. **Анонимно** /Немачка/ – 35 €
8930. **Јана Ц.** /Немачка/ – 20 €
(**за Шљивиће код Блаца**)
8931. **Саша Ђ.** /Немачка/ – 35 €
(**за Косово и Метохију**)
8932. **Милица П.** /Немачка/ – 10 €
8933. **Димитрије М.** /Аустрија/ – 10 €
8934. **Зоран К.** /Немачка/ – 20 €
8935. **Слободан А.** /Немачка/ – 12 €
8936. **Емилија Б.** /Немачка/ – 50 €
8937. **Аранђела В.** /Немачка/ – 15 €
8938. **Анонимно** /Немачка/ – 35 €
(**за Шљивиће код Блаца**)
8939. **Дијана М.** /Немачка/ – 50 €
8940. **Предраг С.** /Немачка/ – 12 €
8941. **Жељка Р.** /Немачка/ – 20 €
8942. **Кристина Р.** /Немачка/ – 100 €
8943. **Срђан Т.** /Немачка/ – 10 €
8944. **Милана К.** /Немачка/ – 50 €
(**за Ђековиће код Уба**)
8945. **Јелена П.** /Немачка/ – 75 €
(**за Шљивиће код Блаца**)
8946. **Ђорђе Ђ.** /Немачка/ – 10 €
8947. **Радојка С.** /Немачка/ – 10 €
8948. **Славица Г.** /Немачка/ – 45 €
8949. **Љиљана П.** /Немачка/ – 50 €
8950. **Бранислав и Дара П.** /Немачка/ – 50 €
8951. **Андреа К.** /Немачка/ – 15 €
8952. **Анонимно** /Немачка/ – 35 €
8953. **Анонимно** /Немачка/ – 12 €
(**за Мијуцине код Кикинде**)
8954. **Адријана Ч.** /Немачка/ – 20 €
8955. **Маријана Г.** /Немачка/ – 30 €
8956. **Сања Р.** /Немачка/ – 35 €
8957. **Мирјана Л.** /Немачка/ – 3 €
8958. **Михајло К.** /Немачка/ – 35 €
8959. **Александар Т.** /Немачка/ – 10 €
8960. **Стефан Р.** /Немачка/ – 30 €
8961. **Далиборка П.** /Немачка/ – 10 €
8962. **Небојша Ж.** /Немачка/ – 10 €
8963. **Миланко П.** /Немачка/ – 35 €
(**за Гајиће из Рибника**)
8964. **Фолклор из блока, Keltenhalle, Карлсруе** /Немачка/ – 6,225 €

Списак донација

8965. **Крофне из блока, у порти цркве Светог Ћирила и Методија, Нирнберг** /Немачка/ – 1,212 €
8966. **MEP Construction Management** /Немачка/ – 1,000 €
(**Тројка из блока, Порта Храма Христовог Васкрсења, Франкфурт**)
8967. **Ambulanter Pflegedienst VITAM** /Немачка/ – 1,000 €
(**Свирка из блока, Кафаница – Факултет, Минхен**)
(**за Јаћимовиће код Модриче**)
8968. **Пенали из блока, Терен ФК Темпа, Франкфурт** /Немачка/ – 5,270 €
8969. **Свирка из блока, Кафаница – Факултет, Минхен** /Немачка/ – 2,315 €
8970. **Борислав И.** /Норвешка/ – 300 NOK
8971. **Бојан Р.** /Норвешка/ – 700 NOK
8972. **Лука Ј.** /Норвешка/ – 223.18 NOK
8973. **Небојша Н.** /Норвешка/ – 500 NOK
8974. **Јелена З.** /Норвешка/ – 250 NOK
8975. **Теодора П.** /Норвешка/ – 250 NOK
8976. **Милан Р.** /Норвешка/ – 250 NOK
8977. **Небојша Л.** /Норвешка/ – 200 NOK
8978. **Мирослав М.** /Норвешка/ – 200 NOK
8979. **Мирко В.** /Норвешка/ – 100 NOK
(**за Шљивиће код Блаца**)
8980. **Невена И.** /Норвешка/ – 100 NOK
8981. **Драгана Х.** /Норвешка/ – 100 NOK
8982. **Мирјана С.** /Норвешка/ – 250 NOK
8983. **Анонимно** /Норвешка/ – 1,000 NOK
8984. **Брана М.** /Норвешка/ – 1,000 NOK
(**за Шљивиће код Блаца**)
8985. **Александар К.** /Норвешка/ – 250 NOK
(**за Шљивиће код Блаца**)
8986. **Саша Е.** /Норвешка/ – 20 NOK
8987. **Александра А.** /Норвешка/ – 200 NOK
(**за Шљивиће код Блаца**)
8988. **Ана П.** /Норвешка/ – 60 NOK
8989. **Дејан С.** /Норвешка/ – 250 NOK
(**за Шљивиће код Блаца**)
8990. **Маја Д.** /Норвешка/ – 300 NOK
(**за Шљивиће код Блаца**)
8991. **Николина Ћ.** /Норвешка/ – 150 NOK
(**за Шљивиће код Блаца**)
8992. **Мирела Г.** /Норвешка/ – 50 NOK
8993. **Мирела Г.** /Норвешка/ – 50 NOK
8994. **Немања Љ.** /Норвешка/ – 100 NOK
(**за Шљивиће код Блаца**)
8995. **Марко Р.** /Норвешка/ – 500 NOK
(**за Шљивиће код Блаца**)
8996. **Ненад С.** /Норвешка/ – 120 NOK
8997. **Новица М.** /Норвешка/ – 100 NOK
8998. **Анонимно** /Норвешка/ – 100 NOK
8999. **Triva E.** /Норвешка/ – 100 NOK
9000. **Милена К.** /Норвешка/ – 100 NOK
(**за Шљивиће код Блаца**)
9001. **Милош С.** /Норвешка/ – 250 NOK
9002. **Дарко К.** /Норвешка/ – 200 NOK
9003. **Анонимно** /Норвешка/ – 500 NOK
(**за Шљивиће код Блаца**)
9004. **Димитрије М.** /Норвешка/ – 50 NOK
9005. **Александра С.** /Норвешка/ – 200 NOK
(**за Шљивиће код Блаца**)
9006. **Валентина Т.** /Норвешка/ – 100 NOK
9007. **Магдалена Д.** /Норвешка/ – 300 NOK
(**за Шљивиће код Блаца**)
9008. **Марина Н.** /Норвешка/ – 100 NOK
9009. **Дејан В.** /Норвешка/ – 200 NOK
9010. **Јелена Е.** /Норвешка/ – 100 NOK
9011. **Славица С.** /Норвешка/ – 100 NOK
9012. **Марко В.** /Норвешка/ – 194 NOK
9013. **Снежана М.** /Норвешка/ – 250 NOK
(**за Шљивиће код Блаца**)
9014. **Петар Т.** /Норвешка/ – 200 NOK
9015. **Анонимно** /Норвешка/ – 2,000 NOK
(**за Шљивиће код Блаца**)
9016. **Анонимно** /Норвешка/ – 500 NOK
(**за Шљивиће код Блаца**)
9017. **Никола Д.** /Норвешка/ – 300 NOK
9018. **Александар Б.** /Норвешка/ – 500 NOK
(**за Шљивиће код Блаца**)
9019. **Петар Ф.** /Норвешка/ – 200 NOK
(**за Шљивиће код Блаца**)
9020. **Новица М.** /Норвешка/ – 100 NOK
9021. **Драгољуб К.** /Норвешка/ – 250 NOK
9022. **Бранка М.** /Норвешка/ – 500 NOK
9023. **Анделина К.** /Норвешка/ – 200 NOK
9024. **Дејан О.** /Норвешка/ – 120 NOK
9025. **Петар Ц.** /Норвешка/ – 100 NOK
9026. **Наташа Б.** /Норвешка/ – 250 NOK
9027. **Лазар К.** /Норвешка/ – 100 NOK
9028. **Недељко Љ.** /Норвешка/ – 400 NOK
(**за Петаковиће код Сјенице**)

Списак донација

9029. **Марко М.** /Норвешка/ – 150 NOK (**за Шљивиће код Блаца**)
9030. **Бранислав Ж.** /Норвешка/ – 100 NOK
9031. **Дејана А.** /Норвешка/ – 200 NOK
9032. **Александра П.** /Норвешка/ – 500 NOK (**за Шљивиће код Блаца**)
9033. **Весна Л.** /Норвешка/ – 200 NOK
9034. **Цмиљана М.** /Норвешка/ – 20 NOK
9035. **Ивана Р.** /Норвешка/ – 100 NOK (**за Шљивиће код Блаца**)
9036. **Зоран Д.** /Норвешка/ – 200 NOK
9037. **Андрија Д.** /Норвешка/ – 250 NOK
9038. **Виктор Ћ.** /Норвешка/ – 250 NOK (**за Шљивиће код Блаца**)
9039. **Урош В.** /Норвешка/ – 300 NOK
9040. **Марко И.** /Норвешка/ – 300 NOK (**за Шљивиће код Блаца**)
9041. **Бранислав Ж.** /Норвешка/ – 100 NOK
9042. **Ненад С.** /Норвешка/ – 100 NOK (**за Шљивиће код Блаца**)
9043. **Верица Н.** /Норвешка/ – 250 NOK
9044. **Растко Ј.** /Норвешка/ – 400 NOK (**за Јовиће из Добоја**)
9045. **Никола О.** /Норвешка/ – 250 NOK
9046. **Жарко П.** /Норвешка/ – 300 NOK
9047. **Дејан О.** /Норвешка/ – 120 NOK
9048. **Роберт Бора Ћ.** /Норвешка/ – 250 NOK
9049. **Љубиша М.** /Норвешка/ – 500 NOK
9050. **Анонимно** /Шведска/ – 250 SEK (**за Републику Српску**)
9051. **Небојша Ј.** /Шведска/ – 150 SEK (**за Шљивиће код Блаца**)
9052. **Зорица В.** /Шведска/ – 100 SEK
9053. **Јован О.** /Шведска/ – 100 SEK
9054. **Јован О.** /Шведска/ – 300 SEK
9055. **Маја Р.** /Шведска/ – 250 SEK (**за Шљивиће код Блаца**)
9056. **Маја Р.** /Шведска/ – 250 SEK (**за Данојлиће са Пала**)
9057. **Маја Р.** /Шведска/ – 250 SEK (**за Лалевиће код Плава**)
9058. **Татјана В.** /Шведска/ – 500 SEK (**за Шљивиће код Блаца**)
9059. **Марко Т.** /Шведска/ – 200 SEK (**за Шљивиће код Блаца**)
9060. **Војин П.** /Шведска/ – 1,000 SEK (**за Шљивиће код Блаца**)
9061. **Милан Д.** /Шведска/ – 100 SEK
9062. **Бранко Г.** /Шведска/ – 250 SEK (**за Шљивиће код Блаца**)
9063. **Јелена Н.** /Шведска/ – 100 SEK
9064. **Александра М.** /Шведска/ – 300 SEK
9065. **Магдалена Ј.** /Шведска/ – 100 SEK (**за Шљивиће код Блаца**)
9066. **Мирослав С.** /Шведска/ – 555 SEK
9067. **Милан В.** /Шведска/ – 1,000 SEK (**за Шљивиће код Блаца**)
9068. **Hosfss** /Шведска/ – 300 SEK
9069. **Анонимно** /Шведска/ – 100 SEK
9070. **Анонимно** /Шведска/ – 500 SEK
9071. **Анонимно** /Шведска/ – 143 SEK (**за Републику Српску**)
9072. **Миладинка Б.** /Шведска/ – 100 SEK (**за Шљивиће код Блаца**)
9073. **Натали М.** /Шведска/ – 400 SEK (**за Шљивиће код Блаца**)
9074. **Немања И.** /Шведска/ – 100 SEK
9075. **Зоран К.** /Шведска/ – 500 SEK
9076. **Лана Т.** /Шведска/ – 200 SEK
9077. **Маја Р.** /Шведска/ – 300 SEK (**за Јовиће из Добоја**)
9078. **Вахид Б.** /Шведска/ – 200 SEK
9079. **Небојша Ј.** /Шведска/ – 300 SEK
9080. **Милица Б.** /Шведска/ – 400 SEK (**за Шљивиће код Блаца**)
9081. **Анонимно** /Шведска/ – 100 SEK
9082. **Маја Р.** /Шведска/ – 250 SEK (**За Фемиће код Бијелог Поља**)
9083. **Марија Р.** /Шведска/ – 50 SEK
9084. **Јовица В.** /Шведска/ – 200 SEK
9085. **Стефан Р.** /Шведска/ – 200 SEK
9086. **Дејан Г.** /Шведска/ – 100 SEK
9087. **Владимир Ж.** /Шведска/ – 50 SEK
9088. **Александар Б.** /Шведска/ – 400 SEK
9089. **Лука М.** /Шведска/ – 100 SEK
9090. **Миљко Р.** /Шведска/ – 104.14 SEK
9091. **Алекса П.** /Шведска/ – 100 SEK
9092. **Ивана Р.** /Шведска/ – 100 SEK
9093. **Слободан А.** /Шведска/ – 50 SEK
9094. **Оливера С.** /Шведска/ – 70 SEK
9095. **Матија Т.** /Шведска/ – 100 SEK (**за Миниће код Бијелог Поља**)
9096. **Фамилија Лукић** /Шведска/ – 200 SEK

Списак донација

9097. **Маја Р.** /Шведска/ – 300 SEK (**за Крстиће код Оџака**)
9098. **Миљан Д.** /Шведска/ – 100 SEK
9099. **Зоран М.** /Шведска/ – 100 SEK
9100. **Сузана К.** /Шведска/ – 100 SEK
9101. **Игор С.** /Шведска/ – 100 SEK
9102. **Зорица М.** /Шведска/ – 20 SEK
9103. **Марко П.** /Шведска/ – 250 SEK (**за Шљивиће код Блаца**)
9104. **Милан Д.** /Шведска/ – 200 SEK (**за Шљивиће код Блаца**)
9105. **Маја Р.** /Шведска/ – 300 SEK (**за Вукиће код Жабара**)
9106. **Љубисав М.** /Шведска/ – 300 SEK
9107. **Дарко Б.** /Шведска/ – 100 SEK
9108. **Жарко К.** /Шведска/ – 100 SEK
9109. **Миро П.** /Шведска/ – 100 SEK
9110. **Дражен С.** /Шведска/ – 100 SEK
9111. **Срђан Л.** /Шведска/ – 1,000 SEK
9112. **Анонимно** /Шведска/ – 300 SEK
9113. **Анонимно** /Шведска/ – 7,000 SEK
9114. **Милош А.** /Шведска/ – 400 SEK
9115. **Ведрана М.** /Шведска/ – 100 SEK
9116. **Марко К.** /Шведска/ – 200 SEK
9117. **Драгослав Г.** /Шведска/ – 200 SEK
9118. **Маја Р.** /Шведска/ – 300 SEK (**за Арсиће код Косовске Каменице**)
9119. **Амела С.** /Шведска/ – 100 SEK
9120. **Срђан М.** /Шведска/ – 100 SEK
9121. **Сања С.** /Шведска/ – 200 SEK
9122. **Дијана П.** /Шведска/ – 100 SEK
9123. **Радмила М.** /Шведска/ – 100 SEK
9124. **Снежана Р.** /Шведска/ – 150 SEK
9125. **Марко П.** /Шведска/ – 150 SEK
9126. **Маја Р.** /Шведска/ – 300 SEK (**за Станковиће из Београда**)
9127. **Драженко С.** /Шведска/ – 200 SEK
9128. **Ђорђе С.** /Шведска/ – 100 SEK
9129. **Срдан Р.** /Шведска/ – 100 SEK
9130. **Стефан И.** /Шведска/ – 100 SEK
9131. **Зора Деспинић** /Канада/ – $ 30 CAD (**за Шљивиће код Блаца**)
9132. **Доротеја Рмуш** /Канада/ – $ 1,000 CAD (**за Шљивиће код Блаца**)
9133. **Жељко Раденовић** /Канада/ – $ 50 CAD
9134. **Нада Вујановић** /Канада/ – $ 40 CAD
9135. **Љубомир Аћимовић** /Канада/ – $ 60 CAD
9136. **Марко Драговић** /Канада/ – $ 30 CAD
9137. **Јелена Вулић** /Канада/ – $ 25 CAD
9138. **Ђорђе Величковић** /Канада/ – $ 50 CAD
9139. **Лука Марковић** /Канада/ – $ 15 CAD
9140. **Светлана Петровић** /Канада/ – $ 40 CAD
9141. **Миле Котарац** /Канада/ – $ 100 CAD
9142. **Биљана Цвјетковић** /Канада/ – $ 20 CAD
9143. **Татјана Кунић** /Канада/ – $ 10 CAD
9144. **Софија Косовац** /Канада/ – $ 30 CAD
9145. **Нешо и Милена Маравић** /Канада/ – $ 30 CAD
9146. **Алекса и Немања Пјанић** /Канада/ – $ 50 CAD
9147. **Жељко Ристић** /Канада/ – $ 40 CAD
9148. **Маринко Тепић** /Канада/ – $ 50 CAD
9149. **Александра Мирковић Стакић** /Канада/ – $ 30 CAD
9150. **Ведран Стевановић** /Канада/ – $ 50 CAD (**за Шљивиће код Блаца**)
9151. **Folklorna grupa Montreal** /Канада/ – $ 425 CAD
9152. **Богдан Даконовић** /Канада/ – $ 100 CAD (**за Шљивиће код Блаца**)
9153. **Иван Ковачевић** /Канада/ – $ 300 CAD (**за Шљивиће код Блаца**)
9154. **Анонимно** /Канада/ – $ 100 CAD
9155. **Маја Кнежевић** /Канада/ – $ 500 CAD (**за Шљивиће код Блаца**)
9156. **Анонимно** /Канада/ – $ 250 CAD (**за Гајиће из Рибника**)
9157. **Анонимно** /Канада/ – $ 250 CAD (**за Шљивиће код Блаца**)
9158. **Анонимно** /Канада/ – $ 48.25 CAD
9159. **Миљка Вуковић** /Канада/ – $ 100 CAD (**за Шљивиће код Блаца**)

Списак донација

9160. **Миљка Вуковић** /Канада/ – $ 100 CAD
(**за Ђековиће код Уба**)
9161. **Миљан Делић** /Канада/ – $ 30 CAD
9162. **Јулијана Јовановић** /Канада/ – $ 70 CAD
(**за Шљивиће код Блаца**)
9163. **Татијана Протић** /Канада/ – $ 70 CAD
(**за Шљивиће код Блаца**)
9164. **Маша Кнокс** /Канада/ – $ 10 CAD
9165. **Саша Радић** /Канада/ – $ 25 CAD
9166. **Анонимно** /Канада/ – $ 50 CAD
9167. **Александра и Лука Бањак** /Канада/ – $ 30 CAD
(**за Шљивиће код Блаца**)
9168. **Olga & John Lukich** /Канада/ – $ 25 CAD
9169. **Маријана Митровић** /Канада/ – $ 20 CAD
9170. **Марта Стојановић** /Канада/ – $ 10 CAD
9171. **Дејан Карадеглија** /Канада/ – $ 35 CAD
9172. **Снежана Пикула** /Канада/ – $ 50 CAD
9173. **PayPal Giving Fund Canada** /Канада/ – $ 24.01 CAD
9174. **Маја и Петар Братић – У част нашег венчања** /Канада/ – $ 1,000 CAD
(**за Миниће код Бијелог Поља**)
9175. **Ранислав Трапара** /Канада/ – $ 30 CAD
9176. **Michael Smoljo** /Канада/ – $ 5 CAD
9177. **Мирослав Марковић** /Канада/ – $ 40 CAD
9178. **Свјетлана Ћосовић** /Канада/ – $ 20 CAD
9179. **Александар Танасић** /Канада/ – $ 35 CAD
9180. **Филип Поповић** /Канада/ – $ 20 CAD
9181. **Александра Папић** /Канада/ – $ 50 CAD
9182. **Ирина Балабан** /Канада/ – $ 50 CAD
9183. **Сања Родић** /Канада/ – $ 60 CAD
9184. **Марица Цекић** /Канада/ – $ 50 CAD
(**за Шљивиће код Блаца**)
9185. **Canadian Online Giving (Benevity)** /Канада/ – $ 1,013.19 CAD
9186. **Анонимно** /Канада/ – $ 15 CAD
(**за Ђековиће код Уба**)
9187. **Никола Живојиновић** /Канада/ – $ 100 CAD
9188. **Анонимно** /Канада/ – $ 100 CAD
9189. **The UK Online Giving Foundation** /Канада/ – $ 154.54 CAD
9190. **Бошко Ожеговић** /Канада/ – $ 120 CAD
9191. **Слађана Стојковић** /Канада/ – $ 60 CAD
9192. **Јован Папић** /Канада/ – $ 25 CAD
9193. **Традиционални Српски Фестивал, 17. и 18. мај, Калагарија** /Канада/ – $ 205 CAD
9194. **Горан Пругинић** /Канада/ – $ 200 CAD
(**Баскет из блока, Црка Светог Ђорђа, Нијагара**)
(**за Ратковиће код Пријепоља**)
9195. **Ђорђе Шопић** /Канада/ – $ 200 CAD
(**Баскет из блока, Црка Светог Ђорђа, Нијагара**)
(**за Ратковиће код Пријепоља**)
9196. **Милош Мађар** /Канада/ – $ 200 CAD
(**Баскет из блока, Црка Светог Ђорђа, Нијагара**)
(**за Ратковиће код Пријепоља**)
9197. **Љиљана М.** /САД/ – $ 50
(**за Шљивиће код Блаца**)
9198. **Владимир Р.** /САД/ – $ 35
(**за Шљивиће код Блаца**)
9199. **Сања М.** /САД/ – $ 200
(**за Шљивиће код Блаца**)
9200. **Дарко С.** /САД/ – $ 30
9201. **Vuyas** /САД/ – $ 15
9202. **Божидар К.** /САД/ – $ 100
9203. **Марко П.** /САД/ – $ 20
9204. **Protecta electronic service** /Аустралија/ – $ 15
9205. **Саша С.** /Србија/ – $ 13
9206. **Милан С.** /САД/ – $ 27
9207. **Вукашин Ј.** /САД/ – $ 30
9208. **Драшко Б.** /САД/ – $ 30
9209. **Игор Ц.** /САД/ – $ 30
9210. **Горан Д.** /САД/ – $ 50
(**за Шљивиће код Блаца**)

Списак донација

9211. **Лазар А.** /САД/ – $ 50
9212. **Драган П.** /САД/ – $ 31.55
9213. **Анонимно** /САД/ – $ 50
(**за Шљивиће код Блаца**)
9214. **Тамара Б.** /САД/ – $ 31.63
9215. **Анонимно** /Србија/ – $ 100
9216. **Јовица П.** /САД/ – $ 50
9217. **Дарко М.** /САД/ – $ 20
9218. **Младен С.** /САД/ – $ 20
9219. **Ђурађ С.** /САД/ – $ 100
(**за Шљивиће код Блаца**)
9220. **Немања Д.** /САД/ – $ 100
9221. **Филип П.** /САД/ – $ 10.4
9222. **Данијела К.** /САД/ – $ 27
(**за Шљивиће код Блаца**)
9223. **Владимир Л.** /САД/ – $ 35
9224. **Милица С.** /САД/ – $ 27
(**за Шљивиће код Блаца**)
9225. **Данило Ђ.** /Немачка/ – $ 20
(**за Шљивиће код Блаца**)
9226. **Данило Ђ.** /Немачка/ – $ 32.22
(**за Шљивиће код Блаца**)
9227. **Милета и Јеремија С.** /САД/ – $ 50
(**за Шљивиће код Блаца**)
9228. **Милорад С.** /САД/ – $ 50
9229. **Драгана Н.** /САД/ – $ 50
9230. **Милета и Јеремија С.** /САД/ – $ 50
(**за Гајиће из Рибника**)
9231. **Татјана М.** /САД/ – $ 50
(**за Гајиће из Рибника**)
9232. **Андреа Т.** /САД/ – $ 104.7
9233. **Илија М.** /САД/ – $ 35
9234. **Анонимно** /САД/ – $ 35
9235. **Вивиан С.** /САД/ – $ 50
9236. **Биљана Х.** /САД/ – $ 30
(**за Шљивиће код Блаца**)
9237. **Јована Т.** /САД/ – $ 50
9238. **Филип Р.** /САД/ – $ 5
9239. **Никола Б.** /САД/ – $ 100
9240. **Далиборка Т.** /САД/ – $ 21.8
9241. **Биљана Х.** /САД/ – $ 20
9242. **Никола М.** /САД/ – $ 25
9243. **Каролина Б.** /САД/ – $ 15
9244. **Денис Р.** /САД/ – $ 20
9245. **Оља М.** /САД/ – $ 15
(**за Шљивиће код Блаца**)
9246. **Огњен В.** /САД/ – $ 333
9247. **Игор и Лана Г.** /САД/ – $ 25
9248. **Драган С.** /САД/ – $ 25
9249. **Анкица Д.** /САД/ – $ 100
(**за Шљивиће код Блаца**)
9250. **Анонимно** /САД/ – $ 21.8
9251. **Ненад и Наташа Д.** /САД/ – $ 25
9252. **Срђан М.** /САД/ – $ 25
9253. **Бојан Ј.** /САД/ – $ 25
9254. **Стеван Б.** /САД/ – $ 30
9255. **Анонимно** /Србија/ – $ 50
9256. **Никола Ј.** /САД/ – $ 35
9257. **Марко С.** /САД/ – $ 5
9258. **Душко М.** /САД/ – $ 50
9259. **Melanie L.** /САД/ – $ 25
9260. **Марина Н.** /САД/ – $ 10
9261. **Марија З.** /САД/ – $ 5
9262. **Војо В.** /САД/ – $ 35
9263. **Милош П.** /САД/ – $ 35
9264. **Ана Д.** /САД/ – $ 104.7
(**за слепу децу**)
9265. **Бранислав Л.** /САД/ – $ 50
9266. **Анкица Д.** /САД/ – $ 25
9267. **Марко З.** /САД/ – $ 50
9268. **Стефан Б.** /САД/ – $ 31.46
9269. **Звонко и Карен И.** /САД/ – $ 30
9270. **IBTC LLC** /САД/ – $ 15
9271. **Иван Р.** /САД/ – $ 104.42
9272. **Анонимно** /САД/ – $ 25
9273. **Лука Ј.** /САД/ – $ 250
9274. **Бојана К.** /САД/ – $ 15.93
9275. **Данијела К.** /САД/ – $ 100
(**за Шљивиће код Блаца**)
9276. **Two bros & Jack Company LLC** /САД/ – $ 75
9277. **Данијела К.** /САД/ – $ 50
9278. **Радован Р.** /САД/ – $ 5
9279. **Милорад Ш.** /САД/ – $ 50
9280. **Синиша и Мирјана П.** /САД/ – $ 50
9281. **Ксенија М.** /САД/ – $ 104.15
9282. **Војо В.** /САД/ – $ 150
9283. **Маја Л.** /САД/ – $ 100
(**за Шљивиће код Блаца**)
9284. **Бранкица П.** /САД/ – $ 25
9285. **Милан Т.** /САД/ – $ 50
9286. **Марија В.** /САД/ – $ 20
9287. **Маја С.** /САД/ – $ 15.89
9288. **Сара Т.** /САД/ – $ 25
9289. **American Online Giving Foundation, Inc.** /САД/ – $ 260.63
9290. **Ивица П.** /САД/ – $ 35
9291. **Ahmed N.** /САД/ – $ 50

Списак донација

9292. **Ненад Н.** /САД/ – $ 8
9293. **Зоран М.** /САД/ – $ 100
9294. **Ана К.** /САД/ – $ 35
9295. **Милица К.** /САД/ – $ 35
9296. **Катарина Г.** /САД/ – $ 20
9297. **Милена М.** /САД/ – $ 130 **(Serb Fest DC, Вашингтон)**
9298. **Serb Fest DC, Вашингтон** /САД/ – $ 773
9299. **Сава Е.** /САД/ – $ 80 **(Serb Fest DC, Вашингтон)**
9300. **Александар Н.** /САД/ – $ 40 **(Serb Fest DC, Вашингтон)**
9301. **Никола Ј.** /САД/ – $ 300 **(Крофне из блока, 305 Zion Forest Trl Poolville, Тексас)**
9302. **Александар Ј.** /САД/ – $ 500 **(Крофне из блока, 305 Zion Forest Trl Poolville, Тексас)**
9303. **Алина Д.** /САД/ – $ 100 (**Тројка из блока, порта Храма Св. Стефана Дечанског Охајо, Колумбус**)
9304. **MrakGC Transportation Inc** /САД/ – $ 200 (**Тројка из блока, порта Храма Св. Стефана Дечанског Охајо, Колумбус**)
9305. **Ивица П.** /САД/ – $ 60 (**Тројка из блока, порта Храма Св. Стефана Дечанског Охајо, Колумбус**)
9306. **Тројка из блока, порта Храма Св. Стефана Дечанског Охајо, Колумбус** /САД/ – $ 1,210
9307. **Orthodox Depot Ltd** /САД/ – $ 30 (**Тројка из блока, Кошаркашки терен код цркве Светог Саве, Кливленд**)
9308. **Јован Ј.** /САД/ – $ 20 (**Тројка из блока, Кошаркашки терен код цркве Светог Саве, Кливленд**)
9309. **Петра М.** /Аустралија/ – $ 32 AUD
9310. **М. Добранић** /Аустралија/ – $ 100 AUD (**за Шљивиће код Блаца**)
9311. **Породица Плавшић** /Аустралија/ – $ 200 AUD (**за Шљивиће код Блаца**)
9312. **Бојана С.** /Аустралија/ – $ 100 AUD
9313. **Trip Earthmoving Pty Ltd** /Аустралија/ – $ 100 AUD (**за Шљивиће код Блаца**)
9314. **Тијана Р.** /Аустралија/ – $ 20 AUD
9315. **Анонимно** /Аустралија/ – $ 50 AUD (**за Шљивиће код Блаца**)
9316. **Сандра П.** /Аустралија/ – $ 60 AUD (**за Шљивиће код Блаца**)
9317. **Никола А.** /Аустралија/ – $ 50 AUD
9318. **Блага К.** /Аустралија/ – $ 50 AUD
9319. **Славско сведочанство** /Аустралија/ – $ 39.98 AUD
9320. **Славско сведочанство** /Аустралија/ – $ 39.98 AUD
9321. **Славско сведочанство** /Аустралија/ – $ 39.98 AUD
9322. **С. Милановић** /Аустралија/ – $ 20 AUD
9323. **KSS „Sv.Jelena“ Woodville Pk-СЗС слава** /Аустралија/ – $ 100 AUD
9324. **СЗС Слава** /Аустралија/ – $ 1,050 AUD
9325. **Љубица К.** /Аустралија/ – $ 20 AUD
9326. **Драгица К.** /Аустралија/ – $ 32 AUD
9327. **Милорад П.** /Аустралија/ – $ 120 AUD (**за Шљивиће код Блаца**)
9328. **Ник М.** /Аустралија/ – $ 32 AUD
9329. **Славка П.** /Аустралија/ – $ 30.64 AUD (**за Шљивиће код Блаца**)
9330. **Роса З.** /Аустралија/ – $ 200 AUD (**за Шљивиће код Блаца**)
9331. **Анонимно** /Аустралија/ – $ 32 AUD (**за Шљивиће код Блаца**)
9332. **Алекс М.** /Аустралија/ – $ 100 AUD
9333. **Бојан Н.** /Аустралија/ – $ 120 AUD
9334. **Михаило А.** /Аустралија/ – $ 20 AUD
9335. **Анонимно** /Аустралија/ – $ 50.86 AUD
9336. **Слободанка В.** /Аустралија/ – $ 20 AUD
9337. **ЦО Свети Ђорђе** /Аустралија/ – $ 207.7 AUD
9338. **Босиљка и Петар Н.** /Аустралија/ – $ 30 AUD
9339. **Анонимно** /Аустралија/ – $ 120 AUD
9340. **Сања Б.** /Аустралија/ – $ 93 AUD
9341. **Смиљан Н.** /Аустралија/ – $ 100 AUD
9342. **Natalie A.** /Аустралија/ – $ 400 AUD (**за Шљивиће код Блаца**)

Списак донација

9343. **Facebook & Instagram fundraiser donations** /Аустралија/ – $ 17,448.86 AUD (**за Шљивиће код Блаца**)
9344. **Добривоје Ђ.** /Аустралија/ – $ 60 AUD
9345. **Дени Н.** /Аустралија/ – $ 30 AUD
9346. **Весна В.** /Аустралија/ – $ 30 AUD
9347. **Ђорђе К.** /Аустралија/ – $ 100 AUD
9348. **Пројекција филма Љубав Твоја и непослушност моја, Дапт** /Аустралија/ – $ 49.5 AUD
9349. **Benevity Causes-Пројекција филма Љубав Твоја и непослушност моја, Канбера** /Аустралија/ – $ 2,800 AUD (**Пројекција филма Љубав Твоја и непослушност моја**)
9350. **Benevity Causes-Пројекција филма Љубав Твоја и непослушност моја, Дапт** /Аустралија/ – $ 1,550 AUD (**Пројекција филма Љубав Твоја и непослушност моја**)
9351. **Benevity Causes-Пројекција филма Љубав Твоја и непослушност моја, Аделајд** /Аустралија/ – $ 1,500 AUD (**Пројекција филма Љубав Твоја и непослушност моја**)
9352. **Benevity Causes-Пројекција филма Љубав Твоја и непослушност моја, Birsbane** /Аустралија/ – $ 7,000 AUD (**Пројекција филма Љубав Твоја и непослушност моја**)

УКУПНО ДОНАЦИЈА У МАЈУ: 499.341 €

Финансијски извештај

	Србија	Црна Гора	Република Српска	Швајцарска	Немачка	САД	Канада	Норвешка	Шведска	Аустрија и остале	Аустралија
	РСД	ЕУР	КМ	ЦХФ	ЕУР	УСД	ЦАД	НОК	СЕК	ЕУР	АУД
Почетно стање – 30.04.	**9,411,318**	**30,940**	**54,330**	**29,912**	**17,252**	**15,955**	**36,177**	**57,362**	**18,112**	**103,387**	**47,306**
Примљене донације	**18,119,865**	**6,046**	**99,627**	**24,712**	**52,346**	**42,971**	**41,239**	**62,676**	**90,927**	**105,736**	**41,897**
Трошкови донације	**-30,950**	**-112**	**-267**	**-485**	**-1,136**	**-725**	**-347**	**-1,149**	**-375**	**-2,351**	**-147**
Донирана средства	**-15,448,706**	**-2,008**	**-102,524**	**-19,535**	**0**	**0**	**0**	**0**	**0**	**-68,603**	**0**
Помоћ породици Пејковић код Лесковца - замрзивач, мајсторски радови, материјал, намештај	-1,212,311										
Помоћ породици Вранић код Новог Кнежевца - намештај, мајсторски радови, материјал, покућство, столарија	-1,204,908										
Помоћ породици Ратковић код Пријепоља - трактор	-1,175,000										
Помоћ заједници оболелих од мишићно и неуро-мишићних болести Топличког округа, Прокупље - комби возн	-1,031,786										
Помоћ породици Николић-Миленковић из Црне Траве - адвокатске услуге, услуге бележника, бела техника, на	-859,878										
Помоћ породици Стевановић из Ниша - изградња куће 1. део	-656,000										
Помоћ породици Тукић И. на Косову и Метохији - грађевински материјал и радови	-646,250										
Помоћ породици Миловановић Н. на Косову и Метохији - мини багер	-646,250										
Помоћ породици Цветковић код Медвеђе - мајсторски радови	-589,900										
Помоћ породици Минић Ј. на Косову и Метохији - грађевински материјал за шталу	-587,500										
Помоћ породици Танасковић Р. на Косову и Метохији - грађевински материјал и радови	-587,500										
Помоћ породици Костадиновић код Ваљева - материјал, радови	-552,438										
Помоћ породици Бишевац З. на Косову и Метохији - фасада, олуци, уточна гарнитура, два кревета, два душека	-528,750										
Помоћ породици Добрић С. на Косову и Метохији - столарија и грађевински материјал	-528,750										
Помоћ породици Орловић М. на Косову и Метохији - грађевински материјал за шталу	-528,750										
Помоћ породици Ивковић-Тасић на Косову и Метохији - ел. шпорет, фрижидер, судо машина, веш машина, су	-470,000										
Помоћ породици Петровић код Титела - лимарски радови и материјал, мајсторски радови	-456,075										
Помоћ породици Вићентијевић С. на Косову и Метохији - четворо собних врата, уточна гарнитура, сто, два кр	-352,500										
Помоћ породици Ђековић код Уба - снегобрани за кров и монтажа, намештај	-342,351										
Помоћ породици Глишовић код Новог Пазара - мајсторски радови, материјал	-316,279										
Помоћ породици Крговић Д. на Косову и Метохији - грађевински материјал, радови и столарија	-293,750										
Помоћ породици Минић код Чајетине - израда фасаде на кући	-275,400										
Помоћ породици Мутавџић М. на Косову и Метохији - ротациона косачица и рото фреза за трактор	-240,875										
Помоћ породици Соколовић код Варварине - поправка трактора (генералка)	-235,140										
Помоћ породици Станисављевић М. код Трговишта - материјал, радови	-205,841										
Помоћ породици Видосављевић код Тутина - материјал	-189,970										
Помоћ породици Добросављевић код Новог Пазара - водоводни материјал, моторна тестера	-152,560										
Помоћ породици Петаковић код Сјенице - столарија	-127,000										
Помоћ породици Љубовић код Сјенице - материјал и радови	-121,410										
Помоћ породици Апостоловић код Прешева - мајсторски радови	-86,676										
Помоћ породици Шљивић код Блаца - услуге снимања, видео монтаже и титловања	-69,148										
Помоћ породици Вукић код Жабара - септичка јама	-69,026										
Помоћ породици Медурић-Шошић код Шајкаша - електро материјал	-38,091										
Помоћ породици Јовановић код Руме - столарија	-27,500										
Правне услуге на случају породице Милијановић из Младеновца	-24,750										
Помоћ породици Мијушин код Кикинде - услуге монтаже набављеног намештаја	-6,672										
Помоћ породици Шаманц код Ковачице - услуге фотографисања	-2,930										
Помоћ породици Величковић код Чоке - услуге фотографисања	-2,930										
Помоћ породици Крстић код Оџака - услуге фотографисања	-2,930										
Помоћ породици Малешев код Бечеја - услуге фотографисања	-2,930										
Помоћ породици Вулетић код Плава - опрема за сирницу (фрижидер, судопера), плочице, за фасаду		-847									
Помоћ породици Сарић код Бијелог Поља - набавка материјала		-762									
Помоћ породици Дабовић П. код Херцег Новог - геодетске услуге		-284									
Помоћ породици Максимовић код Пљеваља - услуге нотара		-115									
Помоћ породици Даноџић код Пала - намештај, бела техника, куповина куће, нотарске услуге			-55,139								
Помоћ породици Ђековић код Уба - радови			-21,310								
Помоћ породици Гашић код Бања Луке - лимарија, материјал и превоз материјала, нотарске услуге			-17,973								
Помоћ породици Ђеранић код Сокоца - мајсторски радови, намештај, слаткиши за дечу			-7,922								
Помоћ породици Пећанац код Дрвара - услуге фотографисања и снимања			-150								
Помоћ породици Ћирковић код Братунца - слаткиши за дечу			-30								
Помоћ породици Савић Д. из С. Македоније - CNC машина са опремом				-7,775							
Помоћ породици Илијоски Д. из С. Македоније - трактор и прикључне машине				-5,674							
Помоћ породици Медурић-Шошић код Шајкаша - мајсторски радови				-2,309							
Помоћ породици Бошковић Г. из С. Македоније - машине за обраду лешника				-3,777							
Помоћ породици Радивојевић код Добоја - градња куће 1. део										-27,603	
Помоћ породици Цветановски из С. Македоније - кућа 1. део										-15,000	
Помоћ породици Мицковски из С. Македоније - реновирање куће 1. део										-15,000	
Помоћ породици Јанев из С. Македоније - куповина плаца за кућу										-11,000	
Оперативни трошкови	**-7,401,014**	**-382**	**-36,576**	**-463**	**-4,835**	**-19,252**	**-1,949**	**0**	**-668**	**-1,609**	**-3,369**
Трошкови, Хуманитарно вече пријатеља, Панчево - угоститељске услуге	-527,501										
Трошкови пројекта Тројка из блока, Република Српска - опрема за потребе организовања догађаја	-416,705										
Транспортни трошкови	-411,663		-1,410		-1,354						
Гориво за посете породицама и текуће пројекте организације	-318,508		-1,085								
Трошкови Премијера документарног филма 20 година СЗС организације, Београд	-234,490										
Трошкови пројекта Тројка из блока, Немачка - опрема за потребе организовања догађаја	-196,095										
Трошкови пројекта Тројка из блока, Србија - лопте, опрема за потребе организовања догађаја	-127,138										
Трошкови испоруке помоћи породицама на Косову и Метохији	-51,700										
Трошкови Масажа из блока, Београд - Обреновац - мајице	-24,200										
Трошкови Трка из блока, Београд - медаље	-22,500										
Трошкови Масажа из блока, Лозница - рол ап	-9,489										
Трошкови Тројка из блока, Лозница - заставе, пехар и медаље	-9,317										
Трошкови Крофне из блока Београд - набавка крофни	-5,999										
Трошкови Баскет из блока, Омољица - пехар и медаље	-5,791										
Трошкови Видовдански сабор Срба на Малти - заставе	-2,700										
Трошкови пројекта Тројка из блока, Црна Гора - заставе	-1,800										
Трошкови Трка из блока, Шабац - повратуплата услед отказивања догађаја	-1,000										
Трошкови Фолклор из блока, Бања Лука - вода за учеснике, закуп сале, техничка подршка			-4,628								
Трошкови пројекта Тројка из блока, Република Српска - захвалнице, звучник за догађаје, пехари и медаље, штампа рекламног материја			-1,275								
Трошкови Квиз из блока, Источно Сарајево - захвалнице, медаље			-497								
Трошкови Рафтинг из блока, Фоча - транспортни трошак			-220								
Трошкови Баскет из блока, Линц - пехари и медаље			-157								
Трошкови Квиз из блока, Бијељина - пехари и медаље			-151								
Трошкови Хуманитарно вече, Савез Срба у Аустрији - транспортни трошкови			-142								
Трошкови Квиз из блока, Зворник - пехари и медаље			-117								
Трошкови Баскет из блока, Брчко - пехари и медаље			-103								
Трошкови Пикадо из блока, Брод - пехар и медаље			-99								
Трошкови Тријада из блока, Брчко - пехари и медаље			-75								
Трошкови Баскет из блока, Источно Сарајево - пехар и медаље			-60								
Трошкови Фифа из блока, Козарска Дубица - пехари и медаље			-50								
Трошкови Тројка из блока, Линц - пехар и медаље			-41								
Трошкови Тројка из блока, Мостар - пехар и медаље			-41								
Трошкови Квиз из блока, Источно Сарајево - транспортни трошак			-41								
Трошкови Пикадо из блока, Бања Лука - пехар и медаље			-37								
Меморијални турнир "Иван Секулић", Омарска - медаље			-36								
Трошкови Трка и котлић из блока, Грац - медаље			-9								
Трошкови Пенали из блока, Франкфурт - медаље, организација догађаја, слање заставе, транспортни трошк					-1,061						
Трошкови Фолклор из блока, Карлсруе - организација догађаја, транспортни трошкови					-657						
Трошкови пројекта Тројка из блока, Немачка - мајице					-622						
Трошкови Фолклор из блока, Минхен - транспортни трошкови					-214						
Трошкови Крофне из блока, Нирнберг - организација догађаја					-132						
Трошкови Тројка из блока, Франкфурт - медаље					-36						
Трошкови Свирка из блока, Минхен - транспортни трошкови					-18						
Трошкови Тројка из блока, Вашингтон - лопте, стапци и лопте, пехари						-785					
Трошкови Тројка из блока, Колумбус - пехари						-104					
Трошкови Тројка из блока, Кливленд - пехари						-104					
Трошкови Палачинке из блока, Мисисага - организација догађаја							-625				
Трошкови Одбојка из блока, Торонто - медаље							-186				
Трошкови Трка и котлић из блока, Грац - организовање догађаја										-214	
Трошкови Тројка из блока, Линц - транспортни трошкови										-192	
Трошкови 37. Фестивал српског фолклора 9. - 10. августа, Бониринг - закуп шатора											-750
Трошкови пројекта Тројка из блока, Аустралија - мајице											-722
ПП трошкови, трошкови одржавања рачуна и трансакција	-50,647	-14	-184	-39	-113	-37	-33	-668	-319	-3	
Трошкови плата двадесетдва запослених у Србији, осморо запослена у Р.Српској	-2,232,668		-9,081								
Обавезни намети државе на плате двадесетдва запослених у Србији, осморо запослена у Р.Српској	-1,010,653		-4,295								
Трошкови закупа канцеларија, магацина, возила и пошт.сандучета	-130,525		-1,300	-174							
Порез на закуп канцеларије, магацина и возила	-25,534		-151								
Трошкови књиговодства	-18,000										
Трошкови комуналија у канцеларијама	-117,936	-38	-746								
Административни трошкови организације	-849,528	-330	-8,605	-250	-595		-1,105			-884	-1,894
Набавка и одржавање опреме за потребе рада организације	-197,389		-1,921								
Трошкови сервера, домена, хостинга, одржавање сајта, одржавање ИТ опреме	-401,539					-61					
Трошкови СМС сервиса			-19		-33						
Трошкови маркетинга						-18,162					
Интерни трансфери новца	**1,003,669**	**-2,485**	**0**	**0**	**0**	**0**	**-10,000**	**0**	**0**	**0**	**0**
Трансфер новца од Канаде за Србију	729,460						-10,000				
Трансфер новца од Црне Горе за Србију	274,209	-2,485									
Крајње стање – 31.05.	**5,654,183**	**31,999**	**14,589**	**34,141**	**63,627**	**38,949**	**65,119**	**118,890**	**107,997**	**136,561**	**85,686**

* Пројекти помоћи породицама и заједницама подразумевају обезбеђену помоћ и логистичке, транспортне, правне, маркетиншке и друге трошкове нужне за реализацију акција.

Финансијски извештај

Примљене донације из света (број донација у %)

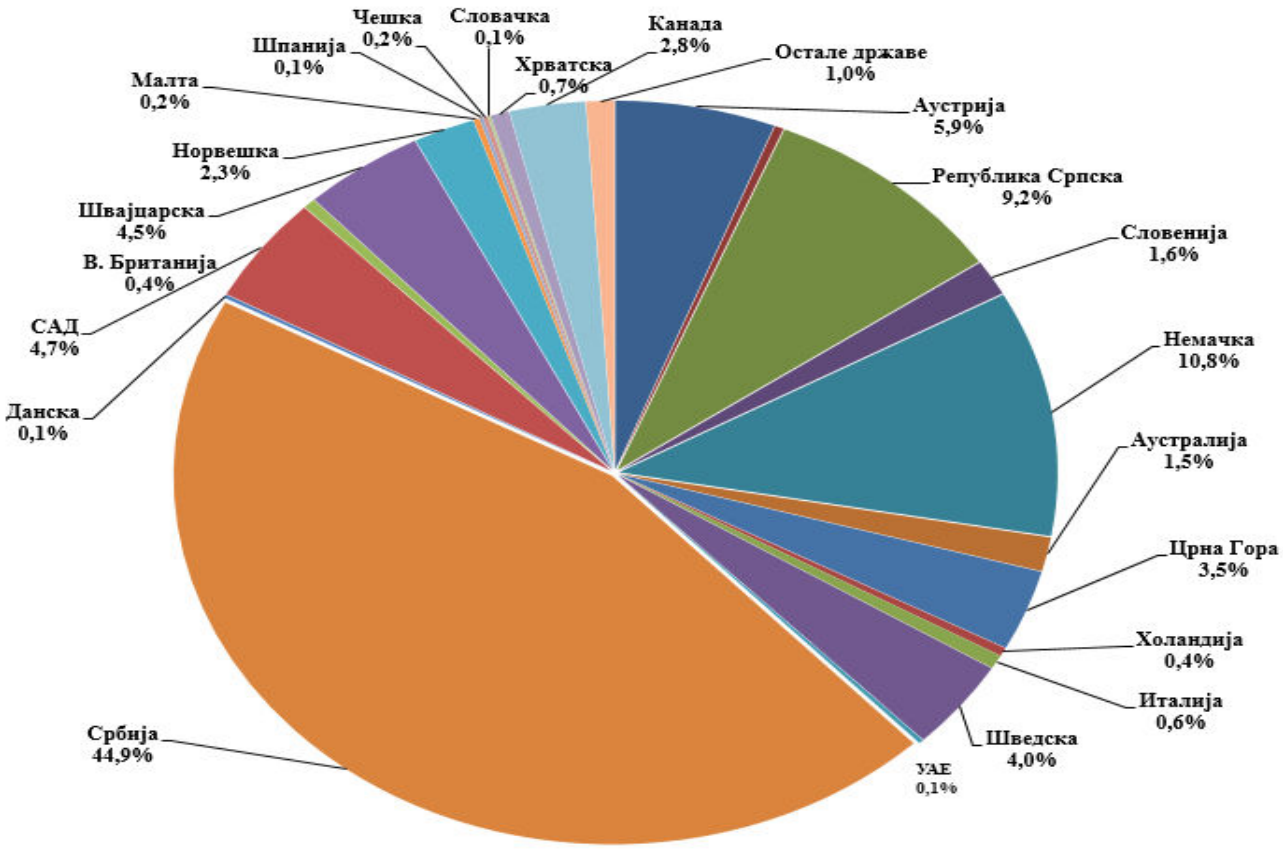

Број примљених донација из света (више од 5 донација)

ДРЖАВА	БРОЈ ДОНАЦИЈА
Србија	4197
Немачка	1.008
Република Српска	861
Аустрија	551
САД	440
Швајцарска	417
Шведска	371
Црна Гора	331
Канада	262
Норвешка	212
Словенија	146

Аустралија	140
Хрватска	64
Италија	57
В. Британија	42
Холандија	34
Француска	31
Малта	21
УАЕ	17
Чешка	17
Данска	14
Шпанија	12
Словачка	10
Остале државе	97

Финансијски извештај

Прикупљене донације у 2025. години

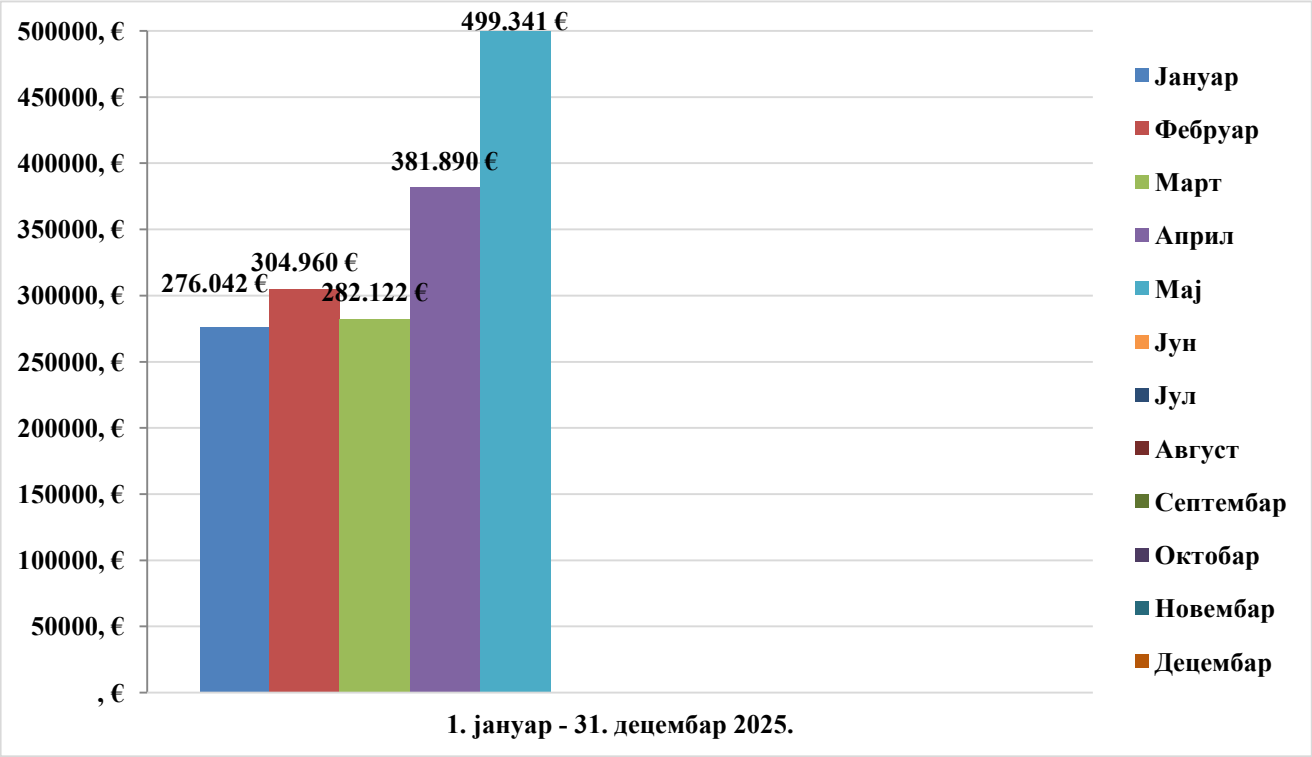

Број примљених донација у 2025. години

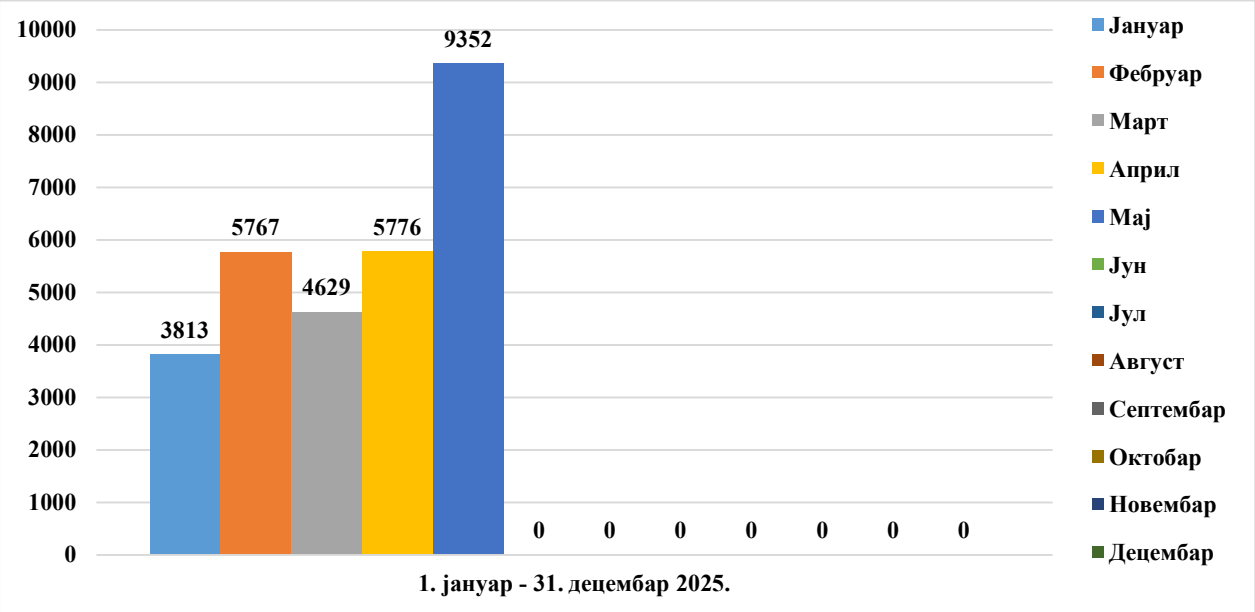

Финансијски извештај

Прикупљене донације за мај од 2006. – 2025. године

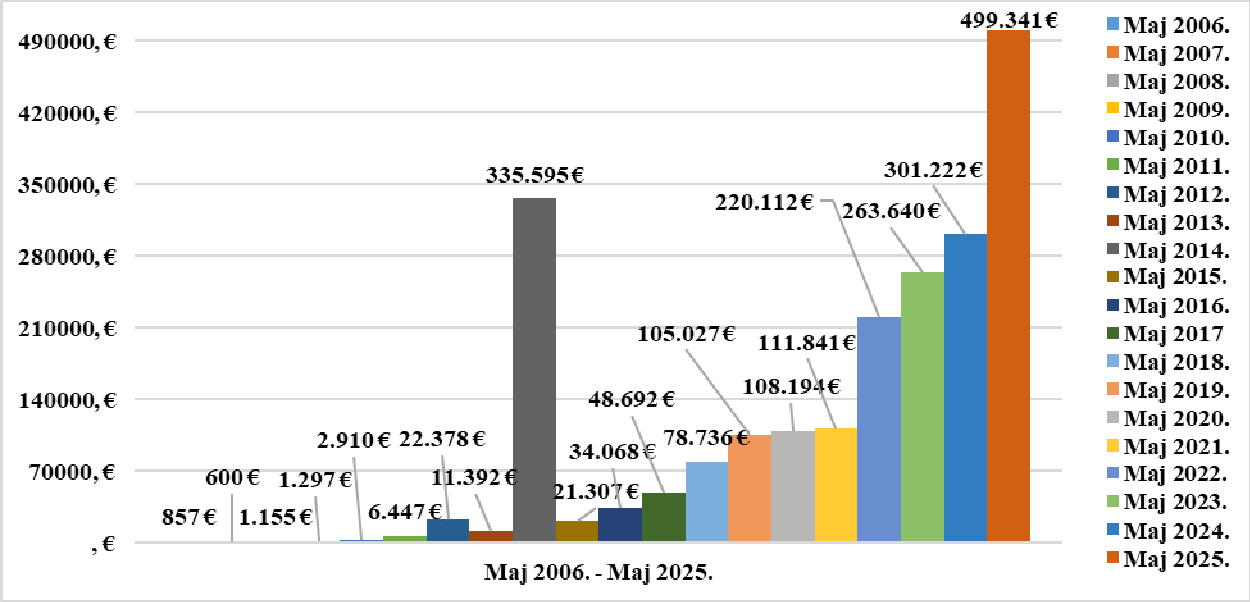

Број примљених донација за мај од 2006. – 2025. година

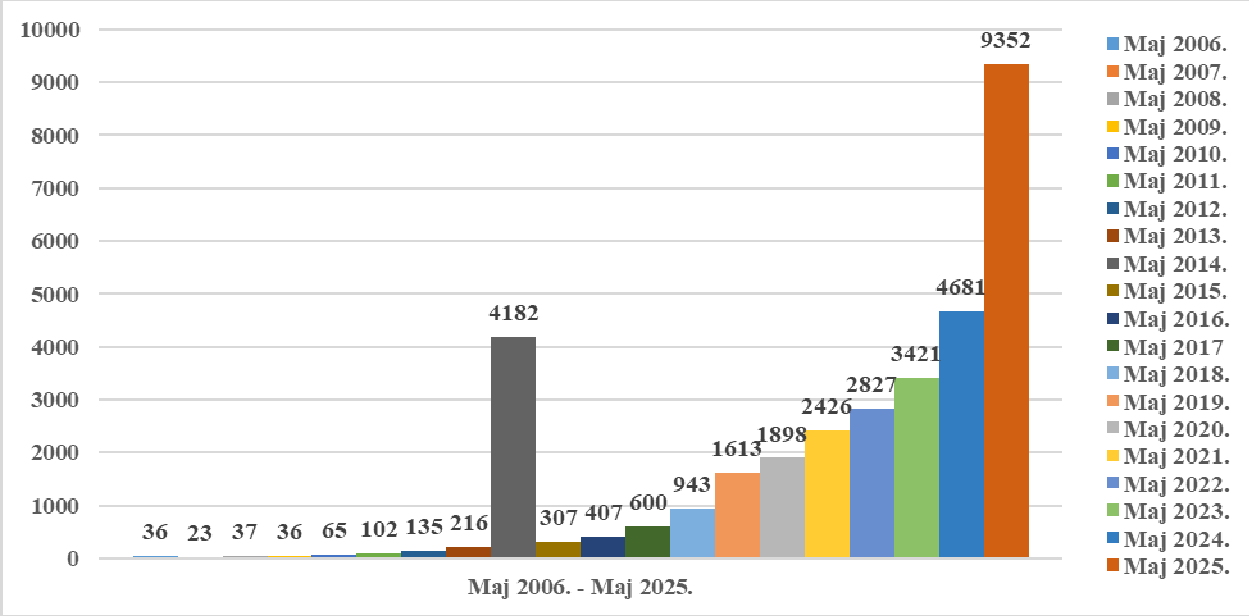

Могућности доniрања СЗС



„Моја отаџбина" – Алекса Шантић

У мени цвиле душе милиона -
Мој сваки уздах, свака суза бона,
Њиховим болом вапије и ште.

И свуда где је српска душа која,
Тамо је мени отаџина моја,
Мој дом и моје рођено огњиште.

Хуманитарна организација
СРБИ ЗА СРБЕ

www.srbizasrbe.org
ДЕЦА СУ НАША БУДУЋНОСТ!

Charity organization Serbs for Serbs

www.serbsforserbs.org
CHILDREN ARE OUR FUTURE!