

Knjizara  
**OFFICE WORLD**  
S. Vladara 276  
Petrovac na Mlavi  
PIB: 10158997  
ИБФМ: Т6037190

315 SVESKA A4  
10x 50,00 500,00  
315 SVESKA A4 50,00  
315 SVESKA A4  
3x 50,00 150,00  
527 VEBAJKA  
2x 25,00 50,00  
4041485315261 SESTAR  
COOL 200,00  
3154141342103 MINE ZA  
SESTAR M 145,00  
8606100386017 BLOK V  
ASTVA  
2x 60,00 120,00  
32 MESA V ZA BLOK  
2x 50,00 100,00  
8606100386185 LASTVA  
OLAZBSSA  
2x 85,00 170,00  
5060083440020 FANTASY  
TEMPERE  
2x 310,00 620,00  
8000825700804 ETKICA  
.B. 8  
3x 45,00 135,00  
8000825701009 ETKICA  
.B. 10  
3x 60,00 180,00  
9556091116430 GUMICA  
ONQUEORA  
2x 20,00 40,00  
3154145016000 ELEMENTS  
REZAC  
2x 60,00 120,00  
8593540015167 PLASTELI  
N KOH.10 95,00  
8606014894677 GLINA SC  
OOL 250 GR 75,00  
8606013560290 OTO PLOC  
A LASTVA  
2x 75,00 150,00  
4003801731025 MAKAZE P  
LAVE VED  
2x 110,00 220,00  
6937777160023 GRAF.OL.  
GRAPHITE  
4x 20,00 80,00  
4012700987013 BIASAC P  
IAT PEL  
2x 105,00 210,00  
9556091136612 HI POLYM  
ER LEADS  
2x 35,00 70,00  
3474377922185 T.O.FIES  
TA ROZE  
2x 85,00 170,00  
8606014890433 NOTNA SV  
ESKA SCOO 55,00  
3871284002298 PALETA V  
ECA  
2x 55,00 110,00  
624 SAMOLEP ETIKETE  
25x 15,00 375,00  
8606103455284 SVESKA D  
ANOK 150,00  
8606103455284 SVESKA D  
ANOK  
5x 150,00 750,00

СА: 0,00%  
ПА: 0,00  
ПТ: 0,00  
ЕА: 4350,00  
ЕТ: 4350,00  
ЗА УПЛАТУ: 4350,00  
ГОТОВИНА: 4350,00  
УПЛАЋЕНО: 4350,00  
ПОВРАЋАЈ: 0,00  
05.09.2014-11:04  
БИ: 3789

СА: 0,00%  
ПА: 0,00  
ПТ: 0,00  
ЕА: 3.500,00  
ЕТ: 3.500,00  
ЗА УПЛАТУ: 3.500,00  
ГОТОВИНА: 3.500,00  
УПЛАЋЕНО: 3.500,00  
ПОВРАЋАЈ: 0,00  
05.09.2014-10:23  
БИ: 71811

СА: 0,00%  
ПА: 0,00  
ПТ: 0,00  
ЕА: 2.495,00  
ЕТ: 2.595,00  
ЗА УПЛАТУ: 5.090,00  
ГОТОВИНА: 5.090,00  
УПЛАЋЕНО: 5.090,00  
ПОВРАЋАЈ: 0,00  
05.09.2014-09:39  
БИ: 26515

STR OBUCA HERC  
STR OBUCA HERC  
SRPSKIH VLADARA 16  
PETROVAC  
PIB: 107297784  
ИБФМ: Т603137

Z PATIKA 990  
990,00 A  
Z PATIKA 1190,00 A  
DECJA PATIKA 690  
690,00 A  
DECJA PATIKA 690  
690,00 A  
D. PATIKA 790  
790,00 A  
СА: 0,00%  
ПА: 0,00  
ПТ: 0,00  
ЕА: 4350,00  
ЕТ: 4350,00  
ЗА УПЛАТУ: 4350,00  
ГОТОВИНА: 4350,00  
УПЛАЋЕНО: 4350,00  
ПОВРАЋАЈ: 0,00  
06.09.2014-11:04  
БИ: 3789

01 ОПЕРАТЕР30  
S.T.R.  
"MILADINOVIC"  
S. Vladara 175  
12300 Petrovac NM  
Miladinovic  
Dejan PR  
PIB: 104491055  
ИБФМ: Т6004770  
pernica 100,00 A  
СТОРО  
pernica  
-100,00 A  
RANAC 1.700,00 A  
ranac 1.800,00 A  
СА: 0,00%  
ПА: 0,00  
ПТ: 0,00  
ЕА: 3.500,00  
ЕТ: 3.500,00

СТР  
А Е СКАО РОНГЛИАН  
Бате Булића 17  
12300 Петровац  
PIB: 102700522  
ИБФМ: БГ037961  
ауксерница 1220,00 A  
СА: 0,00%  
ПА: 0,00  
ПТ: 0,00  
ЕА: 1220,00  
ЕТ: 1220,00  
ЗА УПЛАТУ: 1220,00  
ГОТОВИНА: 1220,00  
УПЛАЋЕНО: 1220,00  
ПОВРАЋАЈ: 0,00  
05.09.2014-15:32  
БИ: 15789

СТР  
А Е СКАО РОНГЛИАН  
Бате Булића 17  
12300 Петровац  
PIB: 102700522  
ИБФМ: БГ037961  
ауксерница 1220,00 A  
СА: 0,00%  
ПА: 0,00  
ПТ: 0,00  
ЕА: 1220,00  
ЕТ: 1220,00  
ЗА УПЛАТУ: 1220,00  
ГОТОВИНА: 1220,00  
УПЛАЋЕНО: 1220,00  
ПОВРАЋАЈ: 0,00  
05.09.2014-15:32  
БИ: 15789

РАДИЛА  
СТОЈКОВИЋ ПР  
ТРГОВИНСКА РАДИЛА  
"EUROSHOP DASA"  
БАТЕ БУЛИЋА 20  
ПЕТРОВАЦ  
PIB: 108263275  
ИБФМ: СД002702

M. ТРЕНЕРКА 59051  
900,00 A  
БЕРМУДЕ 500,00 A  
СА: 0,00%  
ПА: 0,00  
ПТ: 0,00  
ЕА: 1400,00  
ЕТ: 1400,00  
ЗА УПЛАТУ: 1400,00  
ГОТОВИНА: 1400,00  
УПЛАЋЕНО: 1400,00  
ПОВРАЋАЈ: 0,00  
05.09.2014-14:34  
БИ: 630

СТР\*ЈАНРОГ\*  
СРПСКИХ ВЛАДАРА 112  
12300 ПЕТРОВАЦ  
\*\*\*\*\*  
PIB: 104545781  
ИБФМ: БГ018742  
ХВАЛА НА ПОВЕРЉИ!  
ЈАКНА 2x 1800,00  
3600,00 A  
ЈАКНА 3x 1000,00  
3000,00 A  
ДУКСЕРИЦА 400,00 A  
ПАНТАЛОНЕ 800,00 A  
ПАНТАЛОНЕ 400,00 A  
ФАРМЕРКЕ 1300,00 A  
ФАРМЕРКЕ 1400,00 A  
СА: 0,00%  
ПА: 0,00  
ПТ: 0,00  
ЕА: 10900,00  
ЕТ: 10900,00  
ЗА УПЛАТУ: 10900,00  
ГОТОВИНА: 10900,00  
УПЛАЋЕНО: 10900,00  
ПОВРАЋАЈ: 0,00  
05.09.2014-15:46  
БИ: 9932

СА: 0,00%  
ПА: 0,00  
ПТ: 0,00  
ЕА: 10900,00  
ЕТ: 10900,00  
ЗА УПЛАТУ: 10900,00  
ГОТОВИНА: 10900,00  
УПЛАЋЕНО: 10900,00  
ПОВРАЋАЈ: 0,00  
05.09.2014-15:46  
БИ: 9932

СА: 0,00%  
ПА: 0,00  
ПТ: 0,00  
ЕА: 10900,00  
ЕТ: 10900,00  
ЗА УПЛАТУ: 10900,00  
ГОТОВИНА: 10900,00  
УПЛАЋЕНО: 10900,00  
ПОВРАЋАЈ: 0,00  
05.09.2014-15:46  
БИ: 9932

Д.О.О.  
Џутора плус  
Петра Кочића 10  
11080 Земун  
Џутора плус инт.бр.22800  
Српских Владара код ТЦ  
12300 Петровац на Млави  
PIB: 103530617  
ИБФМ: ТД006310

GEO8 GEOGRAFSKI ATLAS SVETA  
399,00 E

СЕ: 10,00%  
ПЕ: 36,27  
ПТ: 36,27  
ЕЕ: 399,00  
ЕТ: 399,00

ЗА УПЛАТУ: 399,00  
ГОТОВИНА: 399,00  
УПЛАЋЕНО: 399,00  
ПОВРАЋАЈ: 0,00  
05.09.2014-09:32

БИ: 96451

"КАСТРУМ" Д.О.О.  
МОРАСКА 44  
12300 ПЕТРОВАЦ НА МЛАВИ  
БИВА  
ПЕТРА ДОБРИЋА 131  
12300 ПЕТРОВАЦ НА МЛАВИ  
PIB: 101587803  
ИБФМ: СТ015410  
2812 FINELINER 6/1 1068 0296/1  
1x 90,88  
90,88 б

СА: 0,00%  
ПА: 0,00  
ПТ: 0,00  
ЕА: 10900,00  
ЕТ: 10900,00  
ЗА УПЛАТУ: 10900,00  
ГОТОВИНА: 10900,00  
УПЛАЋЕНО: 10900,00  
ПОВРАЋАЈ: 0,00  
05.09.2014-15:46  
БИ: 9932

MERCATOR-S DOO  
TEMERINSKI PUT 50  
21000 NOVI SAD  
MARKET PETROVAC NA MLAVI  
SRPSKIH VLADARA 171  
12300 PETROVAC  
PIB: 101670560  
ИБФМ: АГ124342  
RACUN BR. 01-0509-0198

563716 GNC SAPUN T.BAD&VAN.1 99,90 б

СБ: 20,00%  
ПБ: 16,65  
ПТ: 16,65  
ЕБ: 99,90  
ЕТ: 99,90

ЗА УПЛАТУ: 99,90  
ГОТОВИНА: 200,00  
УПЛАЋЕНО: 200,00  
ПОВРАЋАЈ: 100,10  
05.09.2014-11:16  
БИ: 553083

00001 \*Brankovic Lence K.01 #1

СБ: 20,00%  
ПБ: 15,15  
ПТ: 15,15  
ЕБ: 90,88  
ЕТ: 90,88  
ЗА УПЛАТУ: 90,88  
ГОТОВИНА: 100,00  
УПЛАЋЕНО: 100,00  
ПОВРАЋАЈ: 9,12  
05.09.2014-10:28  
БИ: 10611

00001 APP # 04

(штамбиль) \_\_\_\_\_ Днев. л. \_\_\_\_\_ бр. \_\_\_\_\_  
Серија \_\_\_\_\_  
**Признаница бр. 10.**  
Динара 1330,00 (словима) хиљаду и три стотине  
тридесет динара ) примљено је од  
Боговик Жарка  
из Рановица на име уџина за зубе  
енглеског јеткса  
4.09.2014. год  
у Рановицу  
ПРИМИО  
БЛАГИНА  
РАНОВИЦА



Датум: 04.09.2014 09:58:74

БОГОВИЋ ЕМИЦА

A.R.

БРЕЗОВИЦА 48

РАНОВАЦ

12304 БРЕЗОВИЦА

Реон: 12304 1 14 Покр 281935

ЧХ: РЕВРС 2

Доплатна марка плаћена

Поштарина плаћена код поште 12000 Пожаревац



AA00022-4614RS

### УПОЗОРЕЊЕ ПРЕД ОБУСТАВУ ИСПОРУКЕ ЕЛЕКТРИЧНЕ ЕНЕРГИЈЕ И ОПОМЕНА ПРЕД УТУЖЕЊЕ

- I) Ваше доспело дуговање за утрошену електричну енергију за ЕД број 16634670 на дан 04.09.2014 износи 15.194,86 динара, за објект на адреси: БРЕЗОВИЦА 48 12304 БРЕЗОВИЦА
- II) Позивамо Вас да у року од 15 дана од дана пријема упозорења, измирите своје доспеле обавезе у целости.
- III) У случају неизмирења дуга, ЕПС Снабдевање ће у складу са Законом о енергетици и Уредбом о условима испоруке и снабдевања електричном енергијом покренути процедуру и предузети законом предвиђене радње у циљу наплате доспелог потраживања.
- IV) Уколико у остављеном року од 15 дана од дана пријема опомене уз Упозорење пред обуставу испоруке електричне енергије и опомене пред утужење не измирите доспеле обавезе, ЕПС Снабдевање ће:
- 1) покренути поступак обуставе испоруке електричне енергије и
  - 2) поступаак принудне наплате потраживања уз наплату законске затезне камате и припадајућих трошкова извршења.
- V) У ситуацији да до обуставе испоруке дође, неопходно је да предузмете потребне мере заштите живота или здравља људи, безбедности имовине и заштите животне средине.
- VI) У случају обуставе испоруке електричне енергије, имате право на приговор, који можете поднети у року од 8 дана на адреси оператора система Пожаревац Јована Шербановића бр. 17, у складу са Законом о енергетици и Уредбом о условима испоруке и снабдевања електричном енергијом.
- VII) Обуставом испоруке електричне енергије не престаје уговор о продаји односно уговор о коришћењу система, због чега као крајњи купац, за време обуставе имате обавезе плаћања које се односе на приступ систему и трошак јавног снабдевача.
- VIII) Поступањем по овом упозорењу избегавајте трошкове поштом, трошкове прикључења, трошкове судске таксе и накнаде и награде за извршитеља у поступку принудне наплате као и друге штетне последице које могу настати услед обуставе испоруке електричне енергије.
- IX) Ово Упозорење достављено Вам је на адресу коју сте пријавили као адресу доставе рачуна за испоручену електричну енергију, обзиром да до дана издавања овог Упозорења нисте обавестили ЕПС Снабдевање о промени исте.
- X) Посебно напомињемо да је ЕПС Снабдевање по Закону обавезно и одговорно на наплату електричне енергије од свих купаца електричне енергије са правом на јавно снабдевање и нема право да због Ваших неизмирених доспелих обавеза угрожава снабдевање купаца који редовно измирују своје обавезе и поузданост електроенергетског система.

ЕПС Снабдевање

**ЈЕДНА ПОРУКА-МНОГО ЕНЕРГИЈЕ!**

Пошаљи СМС на 1003 и помози угроженима од поплава

**ЈУЛ 2014.**

**ЕД број:** 16634670  
**Рачун број:** 07/2014.  
**Период обрачуна:** 05.07.2014 - 03.08.2014.  
**Број дана:** 30  
**Датум издавања:** 12.08.2014.  
**Место издавања:** Пожаревац  
**Датум промета:** 03.08.2014.  
**Адреса мерног места:** БОГОВИЋ ЕМИЦА  
 БРЕЗОВИЦА 48  
 12304 БРЕЗОВИЦА

**БОГОВИЋ ЕМИЦА**

БРЕЗОВИЦА 48  
 РАНОВАЦ  
 12304 РАНОВАЦ

ЧХ ПЕ083/2  
 Реон 12304 1 14 ПЛК 281935  
 Поштарина плаћена у пошти 12000 Пожаревац.  
 Доллатна марка плаћена

**ПОТРОШЊА У ОБРАЧУНСКОМ ПЕРИОДУ 455 kWh**

<b>А ЗАДУЖЕЊЕ ЗА ОБРАЧУНСКИ ПЕРИОД</b>	3.641,41 дин
<b>Б ДУГ ИЗ ПРЕТХОДНОГ ОБРАЧУНСКОГ ПЕРИОДА</b>	15.371,90 дин
<b>В ЗА УПЛАТУ ЗА ЕЛЕКТРИЧНУ ЕНЕРГИЈУ (А+Б)</b>	<b>19.013,31 дин</b>
<b>Г ЗА УПЛАТУ ЗА РТВ ПРЕТПЛАТУ</b>	6.500,00 дин
<b>Д УКУПНО ЗА УПЛАТУ (В+Г)</b>	<b>25.513,31 дин</b>

Ваша потрошња у протеклих годину дана 4910 kWh

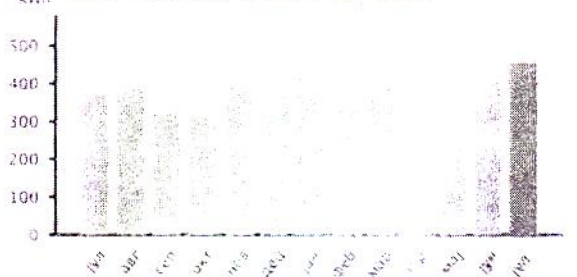

**Рок за плаћање: 25.08.2014.**

Потрошња у односу на исти месец претходне године (%) **+20,37**  
 Потрошња у односу на просечну потрошњу у домаћинствима у Србији у истом месецу претходне године (%) **+44,44**

Уплатом од 19.013,31 дин. до 25.08.2014. остварујете попуст 5% за утрошену ел. енергију у износу од 149,88 дин.  
 Уплатом од 25.513,31 дин. до 25.08.2014. остварујете попуст 5% за утрошену ел. енергију и РТВ претплату у износу од 174,88 дин.  
 Уколико дуг не измиристе до 25.08.2014. до дана уплате биће обрачуната камата у складу са законом. Тренутна каматна стопа је 16,5% годишње.  
 Рачун је пуноважан без потписа и печата. Рок за приговор је 8 дана од дана пријема рачуна.  
 Приговор можете поднети на адреси ПОЖАРЕВАЦ, Јована Шербановића 17. Информације можете добити на телефон 012/223-455.  
 У обрачуну задужења за обрачуноски период (А) садржани су трошкови преноса и дистрибуције енергије до кулаца који у овом месецу износе 2.333,90 дин.  
 Детали обрачуна за електричну енергију и РТВ претплату су приказани на следећој страни.

Шиф. плаћ.	Валута	Износ
189	РСД	= 5009
Шиф. ком.	Текући рачун примаоца	
286	845-183849-92	
Број модела	Поштен број	
97	47-501-00016634670-013	
Уплатилац:	БОГОВИЋ ЕМИЦА	